Forststr. 39
Hilden
Wenn Service gefragt ist!
Systemlieferant für ...
Kugellager
Schrauben
Werkzeuge
Tel. 02103 9727 0
Fax 02103 9727 27

... alles mit einem
einer für alles !

ARBEITSSCHUTZ



11

Arbeitsschutz

<p>11/4 - 11/50</p>	<p>Augen- und Gehörschutz, Aufbewahrungsboxen, Kopfschutz, Atemschutz</p>	 <p>ab Seite 11/4</p>	 <p>ab Seite 11/12</p>	 <p>ab Seite 11/13</p>
<p>11/51 - 11/85</p>	<p>Handschuhe, Armschützer, Chemikalienschutz-, Hitzeschutz-, Schnittschutzhandschuhe</p>	 <p>ab Seite 11/52</p>	 <p>ab Seite 11/54</p>	 <p>ab Seite 11/62</p>
<p>11/86 - 11/110</p>	<p>Sandalen, Schuhe, Stiefel, Zubehör, Pflege, Schweißerstiefel</p>	 <p>ab Seite 11/091</p>	 <p>ab Seite 11/102</p>	 <p>ab Seite 11/103</p>
<p>11/111 - 11/170</p>	<p>Arbeitsbekleidung, Schutzoveralls, Regenbekleidung, Warnschutz</p>	 <p>ab Seite 11/112</p>	 <p>ab Seite 11/150</p>	 <p>ab Seite 11/152</p>
<p>11/171 - 11/177</p>	<p>PSA gegen Absturz</p>	 <p>ab Seite 11/171</p>	 <p>ab Seite 11/172</p>	 <p>ab Seite 11/174</p>
<p>11/177 - 11/189</p>	<p>Krankentrage, Verbandkästen, Verbandschränke, Pflasterspender, Augenspülflaschen</p>	 <p>ab Seite 11/177</p>	 <p>ab Seite 11/178</p>	 <p>ab Seite 11/180</p>
<p>11/190 - 11/200</p>	<p>Hautschutz, Hautreinigung, Hautpflege</p>	 <p>ab Seite 11/192</p>	 <p>ab Seite 11/194</p>	 <p>ab Seite 11/195</p>
<p>11/200 - 11/215</p>	<p>Waschraumausstattung, Putztücher</p>	 <p>ab Seite 11/204</p>	 <p>ab Seite 11/204</p>	 <p>ab Seite 11/206</p>

					
ab Seite 11/17	ab Seite 11/22	ab Seite 11/27	ab Seite 11/32	ab Seite 11/38	ab Seite 11/40
					
ab Seite 11/65	ab Seite 11/79				
					
ab Seite 11/107	ab Seite 11/109				
					
ab Seite 11/162					
					
ab Seite 11/176					
					
ab Seite 11/181	ab Seite 11/182	ab Seite 11/185	ab Seite 11/187	ab Seite 11/189	
					
ab Seite 11/196	ab Seite 11/197	ab Seite 11/198	ab Seite 11/199		
					
ab Seite 11/211	ab Seite 11/212	ab Seite 11/214	ab Seite 11/215		

Arbeitsschutz



Schutzbrille

EN 166 · aus Nylon mit Seitenblenden · in der Länge verstellbare Bügel · Glasgröße 62 x 52 mm

Art.-Nr.	Ausführung	VE	EUR	KS
40 00 370 010	Kunststoff-Scheiben, klar	10	3,75 ▶	F691



Schutzbrille

EN 166 · aus Nylon · mit Seitenblenden · in der Länge verstellbare Bügel · geteilte Fassung und Rändelschrauben · Glasgröße 62 x 52 mm

Art.-Nr.	Ausführung	VE	EUR	KS
40 00 370 015	splitterfreies Glas, klar	10	4,95 ▶	F691

+ Zubehör

+ Zubehör

Ersatzscheiben

passend zur Schutzbrille Art.-Nr. 4000370015 / 4000370100

Preis per Paar

Art.-Nr.	Ausführung	VE	EUR	KS
40 00 370 150	splitterfreies Glas, klar	25	2,10 ▶	F691
40 00 370 152	grünes Glas, DIN 5	25	2,75 ▶	F691



Schutzbrille

EN 166 · 100 % UV-Schutz · optische Güteklasse 1 · splitterfreie Kunststoffgläser · höchster Komfort und höchste Sicherheit · beschlagfrei beschichtet

Art.-Nr.	Ausführung	VE	EUR	KS
40 00 370 000	Scheiben klar	10	3,10 ▶	F691
40 00 370 001	Scheiben smoke	10	3,10 ▶	F691



Schutzbrille für Besucher

EN 166 · volltransparentes Polycarbonat · schlagbeständig · leicht

für Brillenträger geeignet

Art.-Nr.	Ausführung	VE	EUR	KS
40 00 370 031	Kunststoff-Scheiben, klar	10	1,95 ▶	F691

3M



Schutzbrille

2720

EN 166 · **EN 170** · die Schutzbrille bietet zuverlässigen Schutz gegen gefährliche UV-Strahlen und ist dank einer speziellen Scheibenbeschichtung kratzbeständig und beschlagfrei · Polycarbonatscheiben bieten exzellenten Schlagschutz · guter Seitenschutz · gute Kompatibilität mit 3M-Partikelmasken der Serie 9300 durch schmalen Nasensteg und flache Bügel · superleichtes Modell (ca. 24 g)

Art.-Nr.	Ausführung	VE	EUR	KS
40 00 370 032	Bügel blau, PC-Scheiben klar	1	7,50 ▶	F691

Die Angebote gelten nur für gewerbliche Abnehmer.

3M



Schutzbrille

Nassau Rave

EN 166 · EN 170 · die Schutzbrille **Nassau Rave** bietet sowohl frontal als auch seitlich Schutz vor fliegenden Teilen · umfassende Rundumsicht durch Panoramascheibe · optische Klasse 1 · das vertikal belüftete Design bewirkt, dass warme Luft hinter der Scheibe zirkulieren kann · Beschlagen und Schwitzen der Scheiben werden gemindert · schützt vor den meisten gebräuchlichen Chemikalien · diese besonderen Eigenschaften ermöglicht die DX-Beschichtung · die Sichtscheiben sind beschlagfrei, kratzfrei, UV-beständig, antistatisch und besonders pflegeleicht · der revolutionäre Augenbrauenschutz trägt zur besseren Abdeckung bei · Scheibenwinkel und Bügellänge sind individuell einstellbar · erhöhter Tragekomfort · ca. 36 g

Art.-Nr.	Ausführung	VE	EUR	KS
40 00 370 030	Rahmen blau, Scheiben klar DX-Beschichtung	1	9,50 ▶	F691

3M



Schutzbrille

Maxim

EN 166 · EN 170 · patentierte Verstellung der Scheibenneigung in 3 Positionen und verstellbare Bügellängen · patentierte dual-aspherische Scheiben bedeuten bessere Sicht und weniger Überanstrengung der Augen, längeres und beschwerdefreies Tragen wird ermöglicht · exklusive DX-Antibeschlagartbeschichtung verhindert Beschlagen, Verkratzen, statische Aufladung und ist beständig gegen viele Chemikalien · optische Klasse 1 · Belüftungskanal verhindert Beschlagen und Hitzestau, dadurch mehr Tragekomfort · doppelt ausgespritzter, gepolsterter Augenbrauenschutz trägt dazu bei, im Fall von Stößen Energie zu absorbieren · hervorragende Abdeckung des Augenbereiches · weicher, universell passender, beweglicher Nasensteg · sehr leicht (ca. 29 g)

Anwendung: Schutz vor Stoß/UV, mechanische Arbeiten, Labor, Montage

Art.-Nr.	Ausführung	VE	EUR	KS
40 00 370 037	Rahmen schwarz, Scheiben klar	1	10,25 ▶	F691

3M



Schutzbrille

2740-2741-2742

EN 166 · 4-stufig verstellbare Scheibenneigung sowie einstellbare Bügellängen sorgen für einen hohen Tragekomfort · sehr leicht (ca. 30 g) · kratzbeständige, beschlagfreie Polycarbonatscheiben bieten optimalen Schlag- und UV-Schutz · Optikkategorie 1 sorgt für verzerrungsfreie Sicht · ein schmaler Nasensteg sorgt für eine gute Kompatibilität mit 3M-Partikelmasken

Art.-Nr.	Ausführung	VE	EUR	KS
40 00 370 033	Bügel blau/rot, Scheiben klar	1	10,50 ▶	F691
40 00 370 034	Bügel blau/rot, Scheiben grau getönt	1	10,50 ▶	F691
40 00 370 035	Bügel blau/rot, Scheiben gelb getönt	1	10,50 ▶	F691

3M



Schutzbrille

SOLUS

DIN EN 166 · EN 170 · modernes Design und innovative Technologie vereinen sich in der Schutzbrille · für erhöhte Sicherheit am Arbeitsplatz sorgt die verzerrfreie Sicht · die Brille schützt die Augen vor schädlichen UV-Strahlungen · optische Klasse 1 · eine spezielle Scheibenbeschichtung schützt vor Verkratzung · das Beschlagen der Scheiben wird durch eine spezielle Beschichtung verhindert · inkl. Mikrofaserbeutel · ca. 23 g

blaue Scheibe:

bei Außenarbeiten, mechanischen Arbeiten, bei Blendung, Freizeitaktivitäten

Art.-Nr.	Ausführung	VE	EUR	KS
40 00 370 038	Bügel silber/blau, Scheiben blau, verspiegelt	1	10,95 ▶	F691

Arbeitsschutz

Honeywell



Schutzbrille

FitLogic

EN 166, EN 170 und EN 172 · Bügellänge und Bügelneigung verstellbar · zusätzlich ist die Rahmenbreite flexibel einstellbar · weiches, anpassbares Nasenteil · splitterfreie Polycarbonatgläser filtern 99,9 % der UV-Strahlen · große Sichtscheibe für Rundumschutz mit beschlagfreier und kratzfester Fogban-Scheibe

Art.-Nr.	Ausführung	VE	EUR	KS
40 00 370 036	Rahmen schwarz, Scheiben klar	1	13,10 ▶	F691

Honeywell



Schutzbrille

XC

EN 166 · die neue XC-Schutzbrille verfügt über zweifach einstellbare Bügel, so dass ein perfekter Sitz gewährleistet wird · da der Rahmen **X-tra** flexibel ist, fühlt er sich an wie maßgeschneidert und er passt sowohl Damen als auch Herren · die XC ist so komfortabel und leicht, dass sie sehr gern getragen wird

Multi-Material Technology (MMT®)

da alle Teile des Rahmens, die mit dem Gesicht oder Kopf (Augenbrauen, Nasenrücken und Schläfen) in Berührung kommen, aus zweilagigem Material bestehen, gibt es keine Druckstellen · die Brille lässt sich außerordentlich komfortabel den ganzen Tag über tragen · gepolsterte Seitenteile vermeiden ein Verrutschen der Schutzbrille

Außergewöhnliche Sichtscheibe

die Linse mit 9-Dioptin-Krümmung bietet exzellente Rundumabdeckung und verschafft dem Brillenträger eine außergewöhnliche Rundumsicht bei komplettem Schutz

kratzfest · beschlagfrei

Art.-Nr.	Ausführung	VE	EUR	KS
40 00 370 043	Rahmen blau, Scheiben Fogban klar	1	11,50 ▶	F691



Schutzbrille

DAYLIGHT

EN 166 1 - FT · Bügel: schwarz · verspiegelte dunkelgraue Sichtscheiben · aus hochschlagfestem Polycarbonat mit optimalem Seitenschutz · Anti-Kratz-Beschichtung und Anti-Beschlag-Beschichtung · 100,00 % UV-Schutz durch innovative UV 400 Technologie · angenehm weiche Bügelkonstruktion · weicher, profilierter Nasensteg · ca. 33 g

Art.-Nr.	Ausführung	VE	EUR	KS
40 00 370 004	Bügel schwarz, Scheiben getönt	1	8,95 ▶	G692



Schutzbrille

DAYLIGHT BASIC

moderne Form · erfüllt **EN 1836** und **EN 166** · Bügel: schwarz · splitterfreie Polycarbonatgläser · Optikkategorie 1 · 100 % UVA- + UVB-Schutz durch Verwendung von UV-400-Scheiben · beschlagfrei · höchster Komfort und höchste Sicherheit

Art.-Nr.	Ausführung	VE	EUR	KS
40 00 370 016	Bügel schwarz, Scheiben klar	1	5,50 ▶	F691
40 00 370 017	Bügel schwarz, Scheiben smoke	1	5,50 ▶	F691

Die Angebote gelten nur für gewerbliche Abnehmer.



Schutzbrille

DAYLIGHT PREMIUM

geprüfte Sicherheit · erfüllt **EN 1836** und **EN 166** · splitterfreie Polycarbonatgläser · Optikkategorie 1 · anti-scratch-beschichtet · 100 % UVA- + UVB-Schutz durch Verwendung von UV-400-Scheiben · beschlagfrei · Ultra Light Concept · hochwertige Kunststofffassungen · höchster Komfort und höchste Sicherheit

Art.-Nr.	Ausführung	VE	EUR	KS
40 00 370 025	Bügel dunkelblau, Scheiben klar	1	6,50 ▶	F691
40 00 370 027	Bügel dunkelblau, Scheiben gelb	1	6,50 ▶	F691
40 00 370 026	Bügel dunkelblau, Scheiben smoke	1	6,50 ▶	F691



Schutzbrille

DAYLIGHT FLEX

EN 166 FT K N · splitterfreie Polycarbonatgläser · Optikkategorie 1 · antibeschlag- und kratzfest · Bügel mit SoftPad®-Technologie – ein neues System an Brillenbügeln – erzeugt einen perfekten, ergonomischen Sitz des Brillenrahmens und passt sich optimal an die Kopfform des Benutzers an · die exklusiven Endstücke von SoftPad® bestehen aus einem steifen Körper, der dem Rahmen Festigkeit verleiht sowie einem Einsatz aus weichem, antiallergischem TPE-Material, der Komfort und perfekte Stabilität beim Tragen garantiert und Druckstellen abfedert · Längeneinstellung der Bügel und natürliche Drehung der Endstücke verbessern die Ergonomie und bieten absoluten Tragekomfort · weiche und anatomische Nasenbrücke

Art.-Nr.	Ausführung	VE	EUR	KS
40 00 370 006	Bügel schwarz/dunkelblau, Scheiben klar	1	9,50 ▶	G692

Honeywell



Schutzbrille

Op-Tema

EN 166 · Einscheibenbrille · beschlagfreie Fogban-Scheibe · Bügellänge und Bügelneigung verstellbar · weiches, anpassbares Nasenteil

stufenlos einstellbares FLEXICORD-Band, die abgenommene Brille hängt griffbereit am Hals

Art.-Nr.	Ausführung	VE	EUR	KS
40 00 370 041	Bügel blau, Scheiben klar	10	6,50 ▶	F691

Honeywell



Schutzbrille

Protégé

EN 166 · kratzfest · beschlagfreie Fogban-Scheibe · angenehmer Nasensteg · höchster Komfort und beste Passform

Art.-Nr.	Ausführung	VE	EUR	KS
40 00 370 050	Rahmen schwarz, Scheiben klar	1	9,95 ▶	F691

Honeywell



Schutzbrille

Millennia

EN 166 · Einscheibenbrille · beschlagfreie Fogban-Scheibe · angenehmer Nasensteg · höchster Komfort und beste Passform

mit stufenlos einstellbarem FLEXICORD-Band, die abgenommene Brille hängt griffbereit am Hals

Art.-Nr.	Ausführung	VE	EUR	KS
40 00 370 045	Rahmen blau, Scheiben klar	1	8,50 ▶	F691

Arbeitsschutz

3M



Schutzbrille

FUEL

entspricht den Sicherheitsnormen **EN 166 FT** · optische Klasse 1 · besonders stoßfest durch die in den Rahmen eingelassene Scheibe · Dreifachreflexbeschichtung für Kratzfestigkeit und hohen UV-Schutz · Belüftungssystem im Nasensteg und an den Bügeln verhindert das Beschlagen · stromlinienförmige Form schmiegt sich gut am Kopf an · weiche Nasenauflage · **wird im praktischen Mikrofaserbeutel geliefert, der als Brillenputztuch genutzt werden kann**

dreifache Reflex-Beschichtung · bessere Kratzbeständigkeit · hochwertige Verspiegelung · extremer UV-Schutz

Einsatz und Anwendung: Wechsel zwischen Sonnenlicht und Innenbeleuchtung, Gabelstapler fahren, mechanische Arbeiten im Innen-/Außenbereich, Rad fahren, Motorrad fahren, Joggen, Gartenarbeiten, Holzarbeiten

hochwertige silberne Verspiegelung				
Art.-Nr.	Ausführung	VE	EUR	KS
40 00 370 070	Bügel stahlblau, Scheiben I/O, verspiegelt	1	19,25 ▶	F691

3M



Einsatz und Anwendung: Sonnenlicht und Blendung, mechanische Arbeiten mit Blendung, Außenarbeiten, Rad fahren, Motorrad fahren, Joggen, Wandern, Skilaufen, Gartenarbeiten

hochwertige blaue Verspiegelung				
Art.-Nr.	Ausführung	VE	EUR	KS
40 00 370 071	Bügel platin, Scheiben blau, verspiegelt	1	19,25 ▶	F691

3M



Schutzbrille

LED LIGHT VISION

EN 166 · ausgestattet mit einem regulierbaren, besonders hellen LED mit langer Batterie-Lebensdauer (über 50 h) · für besonderen Komfort sind die Bügel und Nasenpolster aus Kautschuk · die Antibeschlagscheibe aus Polycarbonat schützt vor UV-Einstrahlung und Stoß bei extremen Temperaturen · **die LED Light Vision ermöglicht es Ihnen, einen dunklen Bereich auszuleuchten und schützt gleichzeitig Ihre Augen** · die Schutzbrille wird in einem Mikrofaserbeutel geliefert, der schützt und die Scheibe bei Bedarf reinigt

Art.-Nr.	Ausführung	VE	EUR	KS
40 00 370 072	Bügel grau/schwarz, Scheiben klar	1	19,50 ▶	F691

PROMAT SAFELINE



Vollsichtschutzbrille

DAYLIGHT TOP

EN 166 · Panoramablickfeld · schlagzähe Scheibe aus Polycarbonat · beschlagfrei · optische Güteklasse 1 · Rahmen aus zwei Komponenten für maximalen Tragekomfort · **geeignet für Brillenträger** · Kombination mit Halbmasken möglich · verstellbare Gummibandänderung · indirekte Belüftung

Art.-Nr.	Ausführung	VE	EUR	KS
40 00 370 055	Rahmen blau, Scheibe klar	1	7,25 ▶	F691



Schutzbrille für Brillenträger

EN 166 · aus hautverträglichem, wärmebeständigem, weichem Kunststoff · mit Ventilation · verstellbares Gummiband

Art.-Nr.	Ausführung	VE	EUR	KS
40 00 370 020	splitterfreie Scheiben klar	10	4,10 ▶	F691

Die Angebote gelten nur für gewerbliche Abnehmer.



Vollschutzbrille

EN 166 · aus Kunststoff · mit seitlichen Entlüftungslöchern · verstellbares Gummiband

über Korrekionsbrillen tragbar

Art.-Nr.	Ausführung	VE	EUR	KS
40 00 370 022	Kunststoff-Scheibe klar	20	1,65 ▶	F691

3M



Vollschutzbrille

Bud 48 AF

EN 166 · gute Allroundvollschutzbrille · **mit Seitenschutz** · Schutz vor flüssigen Spritzern, Staub und geschmolzenem Metall mit Antibeschlagbeschichtung · indirekte Belüftung

über Korrekionsbrillen tragbar

Art.-Nr.	Ausführung	VE	EUR	KS
40 00 370 051	Scheibe klar	10	4,10 ▶	F691

3M



Vollschutzbrille

Fahrenheit FheitSA

EN 166 · mit Acetatscheibe · Beschichtung Hardium + UV-Filter · Kopfband Neopren · weicher, großer, kristallklarer PVC-Rahmen, der das Gesicht weit umschließt und sehr komfortabel ist · spezielle seitliche Rille, um die Bügel von Korrekionsbrillen unterzubringen · aerodynamische Form mit zylindrischer Scheibe für 180° verzerrungsfreie Sicht · **dieses Modell wurde speziell zum Tragen von Korrekionsbrillen, Staubmasken oder Atemschutz entwickelt** · unbelüftete Version bietet Schutz vor Flüssigkeiten, Staub sowie Gas und Rauch · wird im praktischen Mikrofaserbeutel geliefert, der als Brillenputztuch genutzt werden kann

für Arbeiten mit Chemikalien geeignet

Art.-Nr.	Ausführung	VE	EUR	KS
40 00 370 052	Acetatscheibe klar	1	9,10 ▶	F691

Honeywell



Vollschutzbrille

V-MAXX

EN 166 · Panorama-Vollschutzbrille · verzerrefreies Blickfeld von 180° · indirekt belüftet mit beschlagfreier Fogban-Scheibe · Schnellspannband für einfaches Einstellen des Kopfbandes

über Korrekionsbrillen tragbar

Art.-Nr.	Ausführung	VE	EUR	KS
40 00 370 056	Scheibe klar	10	8,75 ▶	F691

Honeywell



Vollschutzbrille

DuraMaxx

EN 166 · Panorama-Vollschutzbrille · indirekt belüftet · modernes, flaches Profil · schützt vor Flüssigkeitsspritzern und herumfliegenden Teilchen · torische Sichtscheibe für eine verzerrungsfreie Sicht bis in den Seitenbereich · DuraMaxx eignet sich für Damen und Herren · sehr gut mit den meisten Atemschutz Halbmasken zu kombinieren · Beschlagschutz an der Innenseite und eine kratzfeste Außenbeschichtung machen die Scheibe langlebig und bieten besseren Schutz vor Chemikalien und Kratzern · **über den meisten Korrekionsbrillen tragbar**

Art.-Nr.	Ausführung	VE	EUR	KS
40 00 370 053	Rahmen blau, Scheibe klar	1	18,10 ▶	F691

Arbeitsschutz

Honeywell



Korbbrille

Vistamax VX

EN 166 · aus klarem PVC · Scheibe Polycarbonat · dualbeschichtet · chemikalienbeständig · auch bei starkem Temperaturwechsel beschlagfrei · indirekte Belüftung

über den meisten Korrektionsbrillen tragbar

Anwendung: petrochemische Industrie, Laborarbeit, gegen chemische Vernebelungen oder Aerosole

Art.-Nr.	Ausführung	VE	EUR	KS
40 00 370 060	Kunststoff-Scheibe klar	1	13,50 ▶	F691

Honeywell



Schweißerbrille

XC

EN 166 · EN 169 · die neue XC-Schutzbrille verfügt über zweifach einstellbare Bügel, so dass ein perfekter Sitz gewährleistet wird · da der Rahmen **X-tra** flexibel ist, fühlt er sich an wie maßgeschneidert und er passt sowohl Damen als auch Herren · die XC ist so komfortabel und leicht, dass sie sehr gerne getragen wird

Multi-Material Technology (MMT®)

da alle Teile des Rahmens, die mit dem Gesicht oder Kopf (Augenbrauen, Nasenrücken und Schläfen) in Berührung kommen, aus zweilagigem Material bestehen, gibt es keine Druckstellen · die Brille lässt sich außerordentlich komfortabel tragen · gepolsterte Seitenteile vermeiden ein Verrutschen der Schutzbrille

Außergewöhnliche Scheibe

die Linse mit 9-Dioptin-Krümmung bietet exzellente Rundumabdeckung und verschafft dem Brillenträger eine außergewöhnliche Rundum-Sicht bei komplettem Schutz

kratzfest · beschlagfrei

Art.-Nr.	Ausführung	VE	EUR	KS
40 00 370 119	Rahmen blau, Scheiben Fogban, IR5	1	12,95 ▶	G692

Honeywell



Schweißerbrille

DuraMaxx

EN 166 · EN 169 · Glas IR5 · Panorama-Vollsichtbrille · torische Sichtscheibe für eine verzerrungsfreie Sicht bis in den Seitenbereich · indirekt belüftet · Schnellspannband für einfaches Einstellen des Kopfbandes · Kopfband mit Drehgelenk ermöglicht einfaches und schnelles Aufsetzen, auch mit Industrieschutzhelm · Beschlagschutz an der Innenseite und eine kratzfesten Außenbeschichtung machen die Scheibe langlebig und bieten besseren Schutz vor Chemikalien und Kratzern

Art.-Nr.	Ausführung	VE	EUR	KS
40 00 370 122	Scheibe, IR5	1	21,25 ▶	G692

3M



Schweißerbrille

Nassau Rave

EN 166 · EN 169 · die Schutzbrille "Nassau Rave" bietet sowohl frontal als auch seitlich Schutz vor fliegenden Teilen · umfassende Rundumsicht durch Panoramascheibe · das neue, vertikal belüftete Design bewirkt, dass warme Luft hinter der Scheibe zirkulieren kann · Beschlagen und Schwitzen der Scheibe werden gemindert · schützt vor den meisten gebräuchlichen Chemikalien · diese besonderen Eigenschaften ermöglicht die DX-Beschichtung · die Sichtscheiben sind beschlagfrei, kratzfrei, UV-beständig, antistatisch und besonders pflegeleicht · der revolutionäre Augenbrauenschutz trägt zur besseren Abdeckung bei · Scheibenwinkel und Bügellänge sind individuell einstellbar · erhöhter Tragekomfort

Art.-Nr.	Ausführung	VE	EUR	KS
40 00 370 115	Rahmen schwarz, Scheiben IR5	1	15,25 ▶	F691



Schweißerbrille

EN 166 · EN 169 · aus Nylon · **mit Seitenblenden** · geteilte Fassung und Rändelschrauben · verstellbare Bügellängen · Glasgröße 62 x 52 mm

Art.-Nr.	Ausführung	VE	EUR	KS
40 00 370 100	Scheiben grünes Glas, DIN 5	10	5,25 ▶	F691

+ Zubehör

+ Zubehör

Ersatzscheiben

passend zur Schutzbrille Art.-Nr. 4000370015 / 4000370100

Preis per Paar

Art.-Nr.	Ausführung	VE	EUR	KS
40 00 370 150	splitterfreies Glas, klar	25	2,10 ▶	F691
40 00 370 152	grünes Glas, DIN 5	25	2,75 ▶	F691

Honeywell



Schweißerbrille

Robusta 310

EN 166 · EN 169 · mit Kunststoffschraubringen aus nicht hitzeleitendem Polycarbonat · weiches Gummi-Augenpolster für zusätzlichen Komfort · Scheiben 50 mm Ø

Art.-Nr.	Ausführung	VE	EUR	KS
40 00 370 120	Mineralglas-Scheiben, Schutzstufe 5	1	6,10 ▶	G692

+ Zubehör



Schweißerbrille

EN 166 · EN 169 · aufklappbar · mit klaren Gläsern und hochklappbaren Aulekro-5-A-DIN-Gläsern · Scheiben 50 mm Ø · seitliche Entlüftung · verstellbares Gummiband

Art.-Nr.	Ausführung	VE	EUR	KS
40 00 370 105	Scheiben grünes Glas, DIN 5, splitterfreies Glas, klar	5	6,25 ▶	F691

+ Zubehör

+ Zubehör

Ersatzscheibe

passend zu Schutzbrillen 4000370120, 4000370105 · paarweise gepackt

Art.-Nr.	Ausführung	Glas-Ø mm	VE	EUR ¹	KS
40 00 370 160	splitterfreies Glas, klar	50	10	1,75 ▶	F691
40 00 370 162	Glas, DIN 5	50	10	1,25 ▶	F691

¹ Preis per Paar

GEBRA



Alle Preise zzgl. gesetzl. MwSt.

Sicherheitsaufbewahrungsbox

Secu Box® – Mini

neutral mit 4 Gebotszeichen sortiert

aus hochschlagzähem ABS-Kunststoff · staubgeschützt · wassergeschützt · inkl. Befestigungsmaterial · rasche und einfache Handhabung · die SecuBox kann individuell durch die beigelegten Piktogramme (Augen-, Atem-, -Gehörschutz, Handschuhe) gestaltet werden



Art.-Nr.	Ausführung	L x B x H mm	VE	EUR	KS
40 00 370 851	Deckel, blau	236 x 120 x 120	1	11,95 ▶	G692

Arbeitsschutz

GEBRA



Sicherheitsaufbewahrungsbox

Secu Box® – Midi

neutral mit 4 Gebotszeichen sortiert

aus hochschlagzähem ABS-Kunststoff · staubgeschützt · wassergeschützt · inkl. Befestigungsmaterial · rasche und einfache Handhabung · die SecuBox kann individuell durch die beigelegten Piktogramme (Augen-, Atem-, -Gehörschutz, Handschuhe) gestaltet werden



Art.-Nr.	Ausführung	L x B x H mm	VE	EUR	KS
40 00 370 856	Deckel, blau	236 x 225 x 125	1	26,00 ▶	G692

GEBRA



Sicherheitsaufbewahrungsbox

Secu Box® – Maxi

neutral mit 4 Gebotszeichen sortiert

aus hochschlagzähem ABS-Kunststoff · staubgeschützt · wassergeschützt · inkl. Befestigungsmaterial · rasche und einfache Handhabung · die SecuBox kann individuell durch die beigelegten Piktogramme (Kopfschutz, Kopf- und Gehörschutz, schwerer Atemschutz, Gesichtsschutzschild) gestaltet werden



Art.-Nr.	Ausführung	L x B x H mm	VE	EUR	KS
40 00 370 860	Deckel, blau	236 x 315 x 200	1	33,50 ▶	G692

GEBRA



Sicherheitsaufbewahrungsbox für Besucherschutzbrillen

Secu Box® Maxi 12

aus hochschlagzähem ABS-Kunststoff · mit Einteilung · Platz für 12 Brillen · staubgeschützt · spritzwassergeschützt · inkl. Befestigungsmaterial für Wandbefestigung · rasche und einfache Handhabung

Lieferung ohne Inhalt

Art.-Nr.	Ausführung	L x B x H mm	VE	EUR	KS
40 00 370 858	Deckel, blau	236 x 315 x 200	1	87,50 ▶	G692



Schweißerhandschutzschild

aus glasfaserverstärktem Kunststoff · gekrümmte Form · mit Kunststoff-Handgriff · mit DIN-9-Glas und Vorsatzglas

Art.-Nr.	Glasgröße mm	VE	EUR	KS
40 00 370 205	90 x 110	1	15,75 ▶	F691

+ Zubehör



Schweißerhandschutz-Freisichtschild

aus glasfaserverstärktem Kunststoff · mit Kunststoff-Mechanik und Kunststoff-Griff · mit DIN-9-Glas und Vorsatzglas

Art.-Nr.	Glasgröße mm	VE	EUR	KS
40 00 370 207	90 x 110	1	17,95 ▶	F691

+ Zubehör

Die Angebote gelten nur für gewerbliche Abnehmer.



Schweißer-Kopfschutzschirm

aus glasfaserverstärktem Kunststoff · mit Kunststoffband · stufenlose Verstellung mittels Ratsche · mit DIN-9-Glas und Vorsatzglas

Art.-Nr.	Glasgröße mm	VE	EUR	KS
40 00 370 211	90 x 110	1	20,75 ▶	F691

+ Zubehör

+ Zubehör

Ersatzgläser

für Schweißerschutzschilde

Art.-Nr.	Ausführung	Glasgröße mm	VE	EUR	KS
40 00 370 215	farblos	90 x 110	10	0,35 ▶	E690

Art.-Nr.	Ausführung	Glasgröße mm	VE	EUR	KS
40 00 370 217	DIN 9	90 x 110	10	1,95 ▶	E690
40 00 370 219	DIN 10	90 x 110	10	1,95 ▶	E690
40 00 370 218	DIN 11	90 x 110	10	1,95 ▶	E690
40 00 370 220	DIN 12	90 x 110	10	1,95 ▶	E690



Schweißerschutzschild

Expert Flash2

das Einsteigermodell mit Schutzstufeneinstellung von **DIN 4/9-13** und Einstellungsmöglichkeiten für die Empfindlichkeit sowie Öffnungsverzögerung · Standard-Vorsatzscheiben – geprüft nach EN 175/379

Anwendung: für Elektrodenschweißen, WIG- und MIG/MAG-Schweißanwendungen geeignet

Art.-Nr.	Sichtfeld mm	Ausführung	VE	EUR	KS
40 00 370 234	46 x 96	schwarz	1	79,50 ▶	H693



Schweißerschutzschild

OPTREL® e640 (Miraplus OSE)

Schutzstufen **DIN 4/10 oder 4/11** manuell wählbar durch Schiebeschalter · automatische Abdunklung in ca. 0,4 ms bei Raumtemperatur und 0,1 ms bei 55 °C · Sensorsteg eliminiert die Einflüsse des Umgebungslichts · durch Solarenergie: Ein-/Ausschalter und Batteriewechsel überflüssig · gewölbte Vorsatzscheibe mit elastischer Dichtung, die das Eindringen von Rauch und Partikeln verhindert · Kassette wasserdicht gemäß IP 67

Anwendung: für alle elektrischen Schweißverfahren, nicht geeignet für Gas- und Laserschweißen

Schutzstufe nicht aktiviert: DIN 4

Art.-Nr.	Sichtfeld mm	Ausführung	VE	EUR	KS
40 00 370 231	38 x 98	schwarz unbehandelt	1	229,50 ▶	H693

+ Zubehör für Schweißerschutzschild Art. Nr. 4000370231

Art.-Nr.	Ausführung	VE	EUR	KS
40 00 370 256	Vorsatzscheibe außen (240 x 100 mm), 5 Stück im Set	1	37,50 ▶	F691
40 00 370 254	Schutzscheibe innen (51 x 107 mm), 5 Stück im Set	1	12,50 ▶	F691
40 00 370 251	Kopfband mit Befestigung, einzeln	1	36,00 ▶	F691
40 00 370 257	Stirnschweißband Baumwolle, waschbar, mit Klettverschlüssen, schwarz, 2 Stück im Set	1	9,50 ▶	F691



Schweißerschutzschild

OPTREL® e650

der Allrounder mit Schutzstufeneinstellung von **DIN 4/9-13** · mit stufenlos einstellbarer Empfindlicheitseinstellung, Öffnungsverzögerung, Schleifmodus und einem großen Sichtfeld von 50 x 100 mm · Stützbatterien sind austauschbar

Anwendung: für alle elektrischen Schweißverfahren, nicht geeignet für Gas- und Laserschweißen

Art.-Nr.	Sichtfeld mm	Ausführung	VE	EUR	KS
40 00 370 232	50 x 100	schwarz	1	289,00 ▶	H693

+ Zubehör zu Schweißerschutzschild Art.-Nr. 4000370232

Art.-Nr.	Ausführung	VE	EUR	KS
40 00 370 256	Vorsatzscheibe außen (240 x 100 mm), 5 Stück im Set	1	37,50 ▶	F691
40 00 370 250	Schutzscheibe innen (55 x 107 mm), 5 Stück im Set	1	10,10 ▶	F691
40 00 370 251	Kopfband mit Befestigung, einzeln	1	36,00 ▶	F691
40 00 370 257	Stirnschweißband Baumwolle, waschbar, mit Klettverschlüssen, schwarz, 2 Stück im Set	1	9,50 ▶	F691



Schweißerschutzschild

OPTREL® e670 (Orion OSE)

vollautomatisch oder manuell – Sie haben die Wahl · der e670 vereint beide Techniken · das neue verbesserte Modell besticht durch modernes Design · 33 % größeres Sichtfeld · verbesserte Farbwahrnehmung · austauschbare Stütz-Batterien · ein dritter Sensor für noch mehr Sicherheit · im Automatikmodus erfolgt die vollautomatische Einstellung der Schutzstufen **DIN 4/9-13**, je nach Intensität des Lichtbogens · automatische Anpassung an wechselnde Helligkeit des Lichtbogens (z. B. beim Pulsen) · das individuelle Lichtempfinden des Schweißers kann mit +/- 1 Schutzstufe innerhalb des gewählten Automatikbereiches angepasst werden · sämtliche Einstellungen erfolgen von außen am Satelliten – keine lästigen Tippeingaben · abhängig von den Lichtquellen der Umgebung und vom verwendeten Lichtbogen können Sie die optimale Sensitivity-Einstellung wählen · die Öffnungsverzögerung (Delay) kann eingestellt werden · der permanente UV- und IR-Schutz ist über den gesamten Schutzstufenbereich garantiert · die gewölbte und abgedichtete Vorsatzscheibe sowie die ergonomische Helmschale sorgen für reflexfreies und sicheres Arbeiten

Anwendung: geeignet für Elektrodenschweißen, MIG/MAG, Hochleistungsschweißen, Fülldrahtschweißen, TIG und Plasmaschweißen

Schutzstufe nicht aktiviert DIN 4

Art.-Nr.	Sichtfeld mm	Ausführung	VE	EUR	KS
40 00 370 236	50 x 100	schwarz unbehandelt	1	337,50 ▶	H693

+ Zubehör



Schweißerschutzschild

OPTREL® e680 (Satellite OSE)

überzeugt durch neues wegweisendes Design · jetzt mit großem Sichtfeld von 50 x 100 mm · verbesserte Farbwahrnehmung · austauschbare Stütz-Batterien · Blendschutz von **DIN 4/5-9** und **DIN 4/9-13**, stufenlos einstellbar · der Helm bietet eine Empfindlicheitseinstellung (Sensitivity-Schalter) und eine Einstellung der Öffnungsverzögerung (von dunkel zu hell) · außerdem ist ein Schleifmodus wählbar, bei dem der Helm die Schutzstufe DIN 4 einstellt · der Sensorschieber eliminiert die Einflüsse des Umgebungslichtes · die gewölbte Vorsatzscheibe sorgt für gute und reflexfreie Sicht

Anwendung: geeignet für Elektrodenschweißen, MIG/MAG, Hochleistungsschweißen, Fülldrahtschweißen, TIG, Plasmaschweißen, Mikroplasmaschweißen und zum Schleifen

Art.-Nr.	Sichtfeld mm	Ausführung	VE	EUR	KS
40 00 370 237	50 x 100	dunkelblau	1	387,50 ▶	H693

+ Zubehör

+ Zubehör für Schweißerschutzschild Art. Nr. 4000370236 / -237

Art.-Nr.	Ausführung	VE	EUR	KS
40 00 370 256	Vorsatzscheibe außen (240 x 100 mm), 5 Stück im Set	1	37,50 ▶	F691
40 00 370 250	Schutzscheibe innen (65 x 107 mm), 5 Stück im Set	1	10,10 ▶	F691
40 00 370 251	Kopfband mit Befestigung, einzeln	1	36,00 ▶	F691
40 00 370 257	Stirnschweißband Baumwolle, waschbar, mit Klettverschlüssen, schwarz, 2 Stück im Set	1	9,50 ▶	F691

Speedglas



Schweißerschutzhelm

Speedglas 100 V

DIN 8-12 · fünf variabel einstellbare Dunkelstufen sowie eine Hellstufe der Kategorie 3 · Umschaltzeit hell-dunkel 0,1 ms (+23 °C) · durch drei Empfindlichkeitsstufen optimale Anpassung an die unterschiedlichen Schweißerbedingungen

- Stufe 1 für den Fall, dass andere Schweißer in direkter Nähe arbeiten
- Stufe 2 als Standardeinstellung
- Stufe 3 für das Niedrig-Ampere-Schweißen, WIG-Schweißen oder das Schweißen mit hoch getacktem Inverter

Batterielebensdauer 1500 h

Anwendung: für fast alle Lichtbogenschweißverfahren einsetzbar, von E-Hand bis MIG/MAG bis hin zu den meisten WIG-Anwendungen

Art.-Nr.	Modell	Sichtfeld mm	VE	EUR	KS
40 00 370 284	100	44 x 93	1	169,50 ▶	G692

+ Zubehör für Schweißerschutzhelm 4000370284

Art.-Nr.	Ausführung	VE	EUR	KS
40 00 370 274	Schweißband Frottee, 2er-Set	1	16,95 ▶	G692
40 00 370 286	Vorsatzscheibe außen, 10 Stück im Set	1	25,50 ▶	G692
40 00 370 281	Vorsatzscheibe innen, 5 Stück im Set	5	2,95 ▶	G692

Ersatzbatterie

Art.-Nr.	Maße mm	Typ	Spannung V	VE	EUR ¹	KS
40 00 901 755	20,0 x 3,2	CR2032	3	1	2,80 ▶	E790

¹ Preis per St.

Speedglas



Schweißmaske

9100 V / 9100 X / 9100 XX

DIN 5, 8, 9–13 · 7 Automatikschutzstufen · Hellstufe 3 · fest einstellbar auf eine konstante Dunkel- und Helligkeitsstufe · 5 Empfindlichkeitsstufen für zuverlässige Lichtbogenerkennung · Komfortheftfunktion (Schweißfilter schaltet auf die Zwischenstufe 5 – nicht auf 3 –, um bei schnellen Heftarbeiten Augenirritationen zu vermeiden) · vergrößerter Seitenschutz · permanenter Schutz gegen UV- und IR-Strahlung · patentiertes Ausatmungssystem · neues patentiertes Kopfband vermeidet die Druckbelastung und erhöht den Tragekomfort · tieferer Drehpunkt sorgt für optimalen Bewegungsablauf beim Auf- bzw. Runterklappen der Maske

Anwendung:

- Schutzstufe 3 – Schleifarbeiten
 - Schutzstufe 5 – Autogenschweißen
 - Schutzstufe 8 – Mikroplasma-schweißen
 - Schutzstufe 9 bis 13 – Lichtbogenschweißen
- Empfindlichkeitseinstellungen für normales bis hin zum TIG-Schweißen im unteren Amperebereich

Schweißmaske ohne Seitenfenster auf Anfrage lieferbar!

mit Seitenfenster (sichere Rundumsicht von 180°)					
Art.-Nr.	Modell	Sichtfeld mm	VE	EUR	KS
40 00 370 269	9100 V	45 x 93	1	342,50 ▶	G692
40 00 370 270	9100 X ¹	54 x 107	1	379,00 ▶	G692
40 00 370 282	9100 XX ²	73 x 107	1	445,00 ▶	G692

¹ + 38 % mehr Sicht in Bezug auf das Modell 9100 V

² + 35 % mehr Sicht in Bezug auf das Modell 9100 X,
+ 87 % mehr Sicht in Bezug auf das Modell 9100 V

+ Zubehör

Art.-Nr.	Ausführung	VE	EUR	KS
40 00 370 273	Vorsatzscheibe innen für 9100 V, 5 St. im Set	1	18,25 ▶	G692
40 00 370 271	Vorsatzscheibe innen für 9100 X, 5 St. im Set	1	19,75 ▶	G692
40 00 370 283	Vorsatzscheibe innen für 9100 XX, 5 St. im Set	1	22,95 ▶	G692
40 00 370 275	Vorsatzscheibe außen für 9100, 10 St. im Set	1	36,75 ▶	G692
40 00 370 277	Schweißband 3er-Set für 9100	1	21,95 ▶	G692



by Honeywell



Gehörschutzspender

Bilsomat 400

gefüllt mit 400 Paar Gehörschutzstöpseln 303 · aus tiefgeschäumten Polyurethan · konisch geformt für beste Anpassung an den Gehörgang · glatte geschlossene Oberfläche · einfache Bedienung, eine Drehung und schon sind die Stöpsel in Ihrer Hand · dadurch sind die Gehörschutzstöpsel ständig griffbereit · mit drei Handgriffen bei jedem Füllstand blitzschnell nachgefüllt · die transparente Hülle erlaubt eine rasche Füllstandskontrolle · alle Bestandteile sind 100 % wiederverwertbar · für Wandmontage

Art.-Nr.	Ausführung	VE	EUR	KS
40 00 370 346	mit Füllung 303 Gr. L	1	77,50 ▶	G692
40 00 370 348	Nachfüllpack à 200 Paar, Gr. L, gelb	1	32,50 ▶	F691



by Honeywell



Gehörschutzstöpsel

Laser Lite

mehrfarbiger Schaumstoff-Gehörschutzstöpsel · die lebhaften Farben machen diese Stöpsel gut sichtbar – und peppig · der sich ausdehnende Schaumstoff passt sich selbst dem Gehörgang an, sitzt perfekt dank des weichen Materials und ohne unangenehmes Druckgefühl · die T-Form macht das Einsetzen und Tragen besonders einfach · paarweise verpackt

EN 352-2 / (SNR) = 35 dB (A) / H-Wert = 34 dB (A) / M-Wert = 32 dB (A) / L-Wert = 31 dB (A)

Art.-Nr.	Ausführung	VE	EUR ¹	KS
40 00 370 347	Box à 200 Paar	1	36,00 ▶	F691

¹ Preis per Box



by Honeywell



Gehörschutzstöpsel

Bilsom® 303S

aus tiefgeschäumten Polyurethan · konisch geformt für beste Anpassung an den Gehörgang · glatte geschlossene Oberfläche

EN 352-2 / (SNR) = 33 dB (A) / H-Wert = 32 dB (A) / M-Wert = 29 dB (A) / L-Wert = 29 dB (A)

Art.-Nr.	Ausführung	VE	EUR	KS
40 00 370 341	Verteilerbox mit 200 Tüten à 1 Paar, Gr. S	1	37,50 ▶	F691



by Honeywell



Gehörschutzstöpsel

Bilsom 303L

aus tiefgeschäumtem Polyurethan · konisch geformt für beste Anpassung an den Gehörgang · glatte geschlossene Oberfläche

EN 352-2 / (SNR) = 33 dB (A) / H-Wert = 32 dB (A) / M-Wert = 29 dB (A) / L-Wert = 29 dB (A)

Art.-Nr.	Ausführung	VE	EUR	KS
40 00 370 342	Verteilerbox mit 200 Tüten à 1 Paar, Gr. L	1	37,50 ▶	F691

Arbeitsschutz



Gehörschutzstöpsel

aus weichem rückformenden Polyurethan · hervorragende gleichbleibende Dämmung · besonders hautverträglich · optimale Anpassung an den Gehörgang

EN 352-2 / (SNR) = 37 dB (A) / H-Wert = 36 dB (A) / M-Wert = 34 dB (A) / L-Wert = 33 dB (A)

Art.-Nr.	Ausführung	VE	EUR	KS
40 00 370 291	Karton mit 250 Paar Kissenpackung à 1 Paar	1	39,50 ▶	F691



Gehörschutzstöpsel mit Band

wiederverwendbarer, vorgeformter Gehörschutzstöpsel aus hautfreundlichem Kunststoff · blau · mit orangefarbener Sicherheitskordel zum Tragen in wechselnden oder sensiblen Lärmbereichen · weiche Lamellen für optimalen komfortablen Sitz · paarweise in blauer Kunststoffdose mit Clip zum Tragen am Gürtel

EN 352-2 / (SNR) = 30 dB (A) / H-Wert = 32 dB (A) / M-Wert = 27 dB (A) / L-Wert = 24 dB (A)

Art.-Nr.	VE	EUR ¹	KS
40 00 370 290	10	1,75 ▶	F691

¹ Preis per Paar bzw. Dose



Bügelgehörschutz

aus ABS-Kunststoff mit auswechselbaren Stöpseln aus Polyurethan · sehr leicht und bequem · Gewicht 11,6 g

EN 352-2 / (SNR) = 24 dB (A) / H-Wert = 27 dB (A) / M-Wert = 20 dB (A) / L-Wert = 18 dB (A)

Art.-Nr.	VE	EUR	KS
40 00 370 295	1	3,75 ▶	F691

Ersatzstöpsel zu 4000370295

Art.-Nr.	VE	EUR ¹	KS
40 00 370 296	10	1,75 ▶	F691

¹ Preis per Paar



Gehörschutz

hohe Dämmleistung · Kapseln aus ABS · Drahtbügel aus hochwertigem Federstahl · patentiertes Höhenverstellungssystem · das breite Kopfband sorgt durch seine Belüftung für einen angenehmen Sitz · die weichen Ohrpolster minimieren den Kopfdruck und Wärmestau und bieten somit optimalen Tragekomfort

EN 352-1 / (SNR) = 28 dB (A) / H-Wert = 31 dB (A) / M-Wert = 26 dB (A) / L-Wert = 19 dB (A)

Art.-Nr.	Kapsel­farbe	VE	EUR	KS
40 00 370 406	dunkelblau	1	15,10 ▶	F691

Hygienesatz für Promat Safeline Gehörschutz

bestehend aus zwei Dichtungsringen und Dämmkissen

Art.-Nr.	VE	EUR	KS
40 00 370 407	1	5,95 ▶	F691

Die Angebote gelten nur für gewerbliche Abnehmer.

3M™ OPTIME™ ALERT SYSTEM

Dieses System bedient sich einer einfachen, logischen Farbskala, um die Auswahl des optimalen Gehörschutzes für Sie zu vereinfachen. Finden Sie zuerst heraus, wie hoch Ihr aktueller Lärmpegel ist.

Dann schauen sie auf die unten stehenden Farbbilder - in welche Spanne (RNR*) fällt Ihr Lärmpegel?

Merken Sie sich das entsprechende Symbol und wählen Sie aus dem umfassenden Programm das passende Produkt aus. 3M hat ein leicht verständliches Lärmanzeigergerät, das Sound Check Meter, entwickelt. Diese Lärmampel hilft bei der Bestimmung des Farbcodes: sie wird am Arbeitsplatz aufgestellt und zeigt, nach einer kurzen Stabilisierungszeit, dem durchschnittlichen Lärmpegel entsprechend ein Farbbild an.

RNR* < 85 dB(A)

Gehörschützer sind hier nicht Pflicht, sollten jedoch zur Verfügung gestellt und genutzt werden.

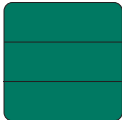

83 dB(A) - 93 dB(A)

Der Schallpegel überschreitet den Grenzwert. Gehörschützer sind Pflicht.



87 dB(A) - 98 dB(A)

Der Schallpegel überschreitet den Grenzwert. Gehörschützer sind Pflicht. Gehörschutz-Produkt ist ideal für hochfrequenten Lärm.

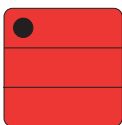

94 dB - 105 dB(A)

Der Schallpegel überschreitet den Grenzwert. Gehörschützer sind Pflicht. Gehörschutz-Produkt ist ideal für mittel- und hochfrequenten Lärm.

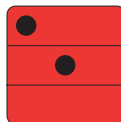

95 dB(A) - 110 dB(A)

Der Schallpegel überschreitet den Grenzwert. Gehörschützer sind Pflicht. Gehörschutz-Produkt ist ideal für alle Frequenzen geeignet.

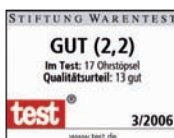
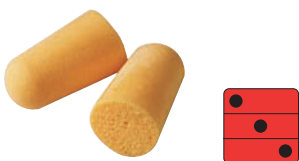
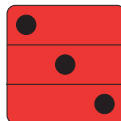

Gehörschutzstöpsel

1100

aus weichem, hautfreundlichem Schaumstoff · glatt und schmutzabweisend · mit hohem Tragekomfort · konisch geformt für perfekten Sitz · hygienisch · paarweise verpackt

(SNR) = 37 dB / H-Wert = 37 dB / M-Wert = 34 dB / L-Wert = 31 dB

Art.-Nr.	Ausführung	VE	EUR ¹	KS
40 00 370 320	Box à 200 Paar	1	26,50 ▶	G692

¹ Preis per Box

Arbeitsschutz

EAR Classic II – ohne Zinn

Nun gibt es den EAR Classic II, der nach einer neuen Rezeptur hergestellt wird. Der Gehalt an organischen Zinnverbindungen liegt weit unter der 50-ppm-Grenze, die von führenden europäischen Herstellern verlangt wird. Geprüft wurde das neue Produkt vom unabhängigen Limnologischen Institut Dr. Nowak, Ottersberg. Dämmleistung, Rückverformungszeit und Tragekomfort entsprechen der gewohnten Classic-Qualität.

3M

EAR



Gehörschutzstöpsel

EAR Classic II

ohne Zinn · der weltweit populärste Gehörschutzstöpsel · sehr bequem zu tragen · passt sich fast jeder Gehörganggröße optimal an · mittlerer Dämmwert

EN 352-2 / (SNR) = 28 dB / H-Wert = 30 dB / M-Wert = 24 dB / L-Wert = 22 dB



Art.-Nr.	Ausführung	VE	EUR	KS
40 00 370 302	Karton mit 250 Paar Kissenpackung à 1 Paar	1	47,10 ▶	F691
40 00 370 303	Karton mit 250 Paar Taschenpackung à 5 Paar	1	47,10 ▶	F691

3M

EAR



Gehörschutzstöpsel

EAR Classic soft

patentierter, neuer Schaumstoff · weich und formbar durch Körperwärme · diese Stöpsel sind zu Beginn fest genug, um einfach zusammengerollt und eingesetzt werden zu können · hat sich der Schaumstoff auf Körpertemperatur erwärmt, wird er weicher und passt sich dem Gehörgang an · diese Anpassung ermöglicht, dass die Stöpsel hervorragend gegen Lärm schützen · mit der Zeit wird der Schaumstoff immer weicher und komfortabler

EN 352-2 / (SNR) = 36 dB / H-Wert = 36 dB / M-Wert = 33 dB / L-Wert = 29 dB



Art.-Nr.	Ausführung	VE	EUR	KS
40 00 370 307	Karton mit 200 Paar Kissenpackung à 1 Paar	1	45,95 ▶	F691

3M

EAR



Spender für Einwegstöpsel

EAR One Touch

Set komplett mit Flasche à 500 Paar Classic II · einfach zu bedienen: durch leichte Drehbewegung (rechts oder links möglich) fallen die Stöpsel aus dem Trichter direkt in die Hand, bzw. in die Auffangschale · der Spender verhindert Produktschwund und Unordnung · er bietet Ihnen eine Kostenkontrolle · die getönte Flasche lässt klar erkennen, wann sie ausgetauscht werden muss · Zusammenbau und Bedienung sind kinderleicht

EN 352-2 / (SNR) = 28 dB / H-Wert= 30 dB / M-Wert = 24 dB / L-Wert = 22 dB



Art.-Nr.	Ausführung	VE	EUR	KS
40 00 370 999	Spender komplett mit 500 Paar EAR Classic II	1	81,95 ▶	G692
40 00 370 301	Nachfülldispenser à 500 Paar EAR Classic II Refill	1	73,50 ▶	G692

Die Angebote gelten nur für gewerbliche Abnehmer.

3M

EAR



Gehörschutzstöpsel

EAR ULTRAFIT

vorgeformt · lamellenförmig · mit zusätzlicher Sicherheitskordel · leicht zu reinigen · besonders langlebig · wiederverwendbar

EN 352-2 / (SNR) = 32 dB / H-Wert = 33 dB / M-Wert = 28 dB / L-Wert = 25 dB



Art.-Nr.	Ausführung	VE	EUR	KS
40 00 370 300	50 Paar im Karton (Kissenpackung à 1 Paar)	1	92,50 ▶	F691

3M

EAR



Gehörschutzstöpsel

EAR Express Corded

Gehörschutzstöpsel lässt sich besonders leicht in den Gehörgang einführen, da kein Vorformen erforderlich ist · die Stöpsel lassen sich optimal durch den flexiblen, hygienischen Stiel plazieren · geeignet für Lärmarbeiten in stark verschmutzter Umgebung

EN 352-2 / (SNR) = 28 dB / H-Wert = 30 dB / M-Wert = 24 dB / L-Wert = 22 dB



Art.-Nr.	Ausführung	VE	EUR	KS
40 00 370 206	100 Paar im Karton (Kissenpackung à 1 Paar)	1	107,50 ▶	F691

3M

EAR



Gehörschutzstöpsel

EAR TRACERS

bieten die gleichen Eigenschaften wie der UltraFit-Gehörschutzstöpsel - **detektierbar** · mit gut sichtbarem Vinylband in blau, der einzigen Farbe, die nicht als Lebensmittelfarbe vorkommt – damit sind sie die ideale Wahl für die Lebensmittelindustrie · wiederverwendbar

EN 352-2 / (SNR) = 32 dB / H-Wert = 33 dB / M-Wert = 28 dB / L-Wert = 25 dB



Art.-Nr.	Ausführung	VE	EUR	KS
40 00 370 208	50 Paar im Karton (Kissenpackung à 1 Paar)	1	131,50 ▶	F691

3M

EAR



Gehörschutzstöpsel

EAR ULTRAFIT 20

bietet bei höheren Schallpegeln (bis zu 93 dB (A)) die notwendige zusätzliche Dämpfung · angepasst an den Lärmpegel schützt der UltraFit 20 vor Gehörschäden, dennoch kann der Anwender sich unterhalten und Musik hören · wiederverwendbar

EN 352-2 / (SNR) = 20 dB / H-Wert = 25 dB / M-Wert = 17 dB / L-Wert = 10 dB



Art.-Nr.	Ausführung	VE	EUR	KS
40 00 370 209	50 Paar im Karton (Kissenpackung à 1 Paar)	1	99,50 ▶	F691

3M

EAR



Gehörschutzstöpsel

EAR SOFT YELLOW NEONS

dieser flexibel verwendbare Stöpsel gewährleistet einen gleichmäßigen Anpressdruck und eine gute Schalldämmung bei optimalem Komfort

EN 352-2 / (SNR) = 36 dB / H-Wert = 34 dB / M-Wert = 34 dB / L-Wert = 31 dB



Art.-Nr.	Ausführung	VE	EUR	KS
40 00 370 325	250 Paar im Karton (Beutel à 1 Paar)	1	42,50 ▶	F691

MOLDEX



Spender für Gehörschutzstöpsel

Moldex-Station Spark Plugs

neues und einzigartiges Spendersystem für Gehörschutzstöpsel · die klare Spenderbox zeigt die farbigen Stöpsel, dadurch auffällig und erhöhte Trageakzeptanz · die **Einwegbox** garantiert mehr Hygiene und ist einfach zu bedienen · einfach drehen und der Stöpsel fällt in die Hand

EN 352-2 / (SNR) = 35 dB (A) / H-Wert = 34 dB (A) / M-Wert = 32 dB (A) / L-Wert = 31 dB (A)

Art.-Nr.	Ausführung	VE	EUR	KS
40 00 370 365	Spenderbox mit 500 Paar	1	65,40 ▶	G692
40 00 370 366	Wandhalterung für Moldex Station	1	4,95 ▶	G692

MOLDEX



Gehörschutzstöpsel

Spark Plugs im PocketPak

die kleine, ideale Stöpseldose für die Tasche · sicher und hygienisch aufbewahrt · anatomisch vorgeformte und besonders weiche Stöpsel, passen sich dem Gehörgang an · individuelle Farben erhöhen die Akzeptanz beim Träger · PU-Schaum mit hohem Dämmwert

EN 352-2 / (SNR) = 35 dB (A) / H-Wert = 34 dB (A) / M-Wert = 32 dB (A) / L-Wert = 31 dB (A)

Art.-Nr.	Ausführung	VE	EUR	KS
40 00 370 360	Box à 200 Paar, 2 Paar per Taschenpackung	1	37,50 ▶	G692

MOLDEX



Gehörschutzstöpsel

MelLows

komfortabler PU-Schaumstöpsel · besonders geeignet bei geringer, aber schädlicher Lärmbelastung · bessere Wahrnehmung der Umgebung und bessere Sprachverständigung

EN 352-2 / (SNR) = 22 dB (A) / H-Wert = 26 dB (A) / M-Wert = 18 dB (A) / L-Wert = 12 dB (A)

Art.-Nr.	Ausführung	VE	EUR	KS
40 00 370 361	Box à 200 Paar, 1 Paar im Polybeutel	1	27,50 ▶	G692

MOLDEX



Gehörschutzstöpsel

Comets Cord

Mehrweg-Gehörschutzstöpsel aus weichem, widerstandsfähigem Material · luftgepolsterte Lamellen aus weichem Material für ein angenehmes Tragegefühl · der feste Stiel vereinfacht das Einsetzen und Herausnehmen des Stöpsels · besonders geeignet bei geringer, aber schädlicher Lärmbelastigung

EN 352-2 / (SNR) = 25 dB (A) / H-Wert = 26 dB (A) / M-Wert = 22 dB (A) / L-Wert = 21 dB (A)

Art.-Nr.	Ausführung	VE	EUR	KS
40 00 370 362	Box à 50 PocketPak, 1 Paar im PocketPak verpackt	1	64,50 ▶	G692

MOLDEX



Gehörschutzstöpsel

Rockets Cord

mit Verbindungskordel · durch luftgepolsterte Lamellen sind diese Stöpsel, die vor dem Einsetzen nicht vorgeformt werden müssen, angenehm im Gehörgang zu tragen · das leichte und saubere Einsetzen und Herausnehmen – auch mit verschmutzten Fingern – wird durch einen festen Stiel erreicht · Rockets können einfach gewaschen werden

EN 352-2 / (SNR) = 30 dB (A) / H-Wert = 31 dB (A) / M-Wert = 26 dB (A) / L-Wert = 24 dB (A)

Art.-Nr.	Ausführung	VE	EUR ¹	KS
40 00 370 368	Box à 50 PocketPak, 1 Paar im PocketPak verpackt	50	1,95 ▶	G692

¹ Preis per Paar

MOLDEX



Bügelgehörschutz

Jazz-Band 6700

Duo-Material verringert den Übertragungsschall des Bügels bei merklich geringem Gewicht · einzigartige Pausenkordel mit Sicherheitsverschluss · AdB(A)-beschichtete Stöpsel bedeuten mehr Hygiene und Sicherheit · AdB(A) = Anti-Decibel · jedes Jazz-Band wird mit einem Paar Ersatzstöpsel geliefert

EN 352-2 / (SNR) = 23 dB (A) / H-Wert = 25 dB (A) / M-Wert = 19 dB (A) / L-Wert = 18 dB (A)

Art.-Nr.	VE	EUR	KS
40 00 370 370	1	5,75 ▶	G692

Ersatzstöpsel zu 4000370370

Art.-Nr.	VE	EUR ¹	KS
40 00 370 371	25	0,95 ▶	G692

¹ Preis per Paar

3M

EAR



Bügelgehörschutz

EAR Caboflex

gute Dämmwerte · extra leicht · hygienisch · für wechselnde Lärmsituationen

EN 352-2 / (SNR) = 21 dB / H-Wert = 25 dB / M-Wert = 17 dB / L-Wert = 15 dB

Art.-Nr.	VE	EUR	KS
40 00 370 310	1	6,95 ▶	F691

Ersatzstöpsel zu 4000370310

Art.-Nr.	VE	EUR ¹	KS
40 00 370 311	10	3,95 ▶	F691

¹ Preis per Paar

3M

EAR



Bügelgehörschutz

EAR Caps 200

federleicht · bequem und komfortabel · für wechselnde Lärmsituationen

EN 352-2 / (SNR) = 23 dB / H-Wert = 27 dB / M-Wert = 19 dB / L-Wert = 17 dB

Art.-Nr.	VE	EUR	KS
40 00 370 312	1	4,25 ▶	F691

Ersatzstöpsel zu 4000370312 / 4000370314

Art.-Nr.	VE	EUR ¹	KS
40 00 370 315	10	2,25 ▶	F691

¹ Preis per Paar

Arbeitsschutz

3M

E.A.R.



Bügelgehörschutz

E.A.R. Band

einzigartige Bügelform · die Bügel umschließen die Ohren und sitzen hinter dem Kopf · ein Reiben an der Kleidung oder das Anstoßen an andere persönliche Schutzausrüstungen wird verhindert · eine Geräuschübertragung wird reduziert · gut kombinierbar mit Schutzhelmen und Visieren, da der Bügel nicht im Weg ist · für wechselnde Lärmsituationen · bequem und komfortabel

EN 352-2 / (SNR) = 21 dB / H-Wert = 25 dB / M-Wert = 17 dB / L-Wert = 14 dB

Art.-Nr.	VE	EUR	KS
40 00 370 314	1	4,75 ▶	F691

Ersatzstöpsel zu 4000370312 / 4000370314

Art.-Nr.	VE	EUR ¹	KS
40 00 370 315	10	2,25 ▶	F691

¹ Preis per Paar



Gehörschutz

Arton

gute Trageigenschaften · stufenlos verstellbarer Kunststoffbügel

EN 352-1 / (SNR) = 23 dB (A) / H-Wert = 27 dB (A) / M-Wert = 20 dB (A) / L-Wert = 14 dB (A)

Art.-Nr.	Kapsel­farbe	Gewicht g	VE	EUR	KS
40 00 370 401	rot	170	1	5,75 ▶	G692



Gehörschutz

Arton Metall

bruchsicherer, rostfreier Federstahlbügel mit optimaler Verstellbarkeit der Kapsel · gepolsterter, patentierter Kopfbügel mit Lüftungsschlitzen · dadurch viel angenehmer im Tragen, vor allem bei Dauereinsatz · breite, bequeme Dichtungskissen · gute Dämmleistung im ganzen Frequenzspektrum · geringer Anpressdruck (11 N)

EN 352-1 / (SNR) = 23 dB (A) / H-Wert = 28 dB (A) / M-Wert = 20 dB (A) / L-Wert = 13 dB (A)

Art.-Nr.	Kapsel­farbe	VE	EUR	KS
40 00 370 405	rot	1	10,50 ▶	F691

HOWARD LEIGHT

by Honeywell



Gehörschutz

Clarity C 1 F

Kunststoffbügel, faltbar · mit extrem breitem und flachem Kopfbügel · niedriges Gewicht · flache Kapseln · passt zusammengeklappt, dank des kompakten Formats, in jede Tasche · Bilsom Clarity für bessere Sicherheit in allen Arbeitsbereichen, wo Überprotektion zur Gefahr wird und die Wahrnehmung von Signalen und Warnungen oder auch bestimmten Maschinengeräuschen notwendig ist · das patentierte Filtersystem (Bilsom NST Natural Sound Technology) schützt das Gehör und lässt gleichzeitig die Sprache der Kollegen und Warnsignale durch · ein wichtiger Beitrag zu 100 % Trageakzeptanz · der robuste Kunststoffbügel ist lange haltbar und nicht deformierbar

Anwendung: niedrige bis mittlere Lärmbereiche, speziell für mobile Arbeitsplätze

EN 352-1 / (SNR) = 26 dB (A) / H-Wert = 25 dB (A) / M-Wert = 24 dB (A) / L-Wert = 19 dB (A)

Art.-Nr.	Kapsel­farbe	VE	EUR	KS
40 00 370 452	blau	1	20,75 ▶	F691

Die Angebote gelten nur für gewerbliche Abnehmer.



by Honeywell



Gehörschutz

Clarity C 3

das Topmodell mit extremen Leistungen, auch im tieffrequenten Bereich · Hochleistungskapsel mit Superdämmung · die spezielle Filtertechnologie sorgt für optimale Signal- und Sprachverständlichkeit, auch bei Straßenverkehrsgläuschen · mit einem SNR von 33 dB (A) kann diese Kapsel auch bei schwierigen Lärmbelastungen eingesetzt werden · der einzigartige Kopfbügel mit weichem Innenband lässt die Kapsel angenehm auf dem Kopf aufliegen · gepolsterter Kunststoffbügel

Bilsom Clarity für bessere Sicherheit in allen Arbeitsbereichen, wo Überprotektion zur Gefahr wird und die Wahrnehmung von Signalen und Warnungen oder auch bestimmten Maschinengeräuschen notwendig ist · das patentierte Filtersystem (Bilsom NST Natural Sound Technology) schützt das Gehör und lässt gleichzeitig die Sprache der Kollegen und Warnsignale durch · ein wichtiger Beitrag zu 100 % Trageakzeptanz · der robuste Kunststoffbügel ist lange haltbar und nicht deformierbar

Anwendung: hohe Lärmbereiche in allen Frequenz-Zusammensetzungen, vor allem auch im tieffrequenten Bereich, in dem es auf Signal- und Geräuschwahrnehmung ankommt, Straßenverkehr

EN 352-1 / (SNR) = 33 dB (A) / H-Wert = 31 dB (A) / M-Wert = 32 dB (A) / L-Wert = 29 dB (A)

Art.-Nr.	Kapsel­farbe	VE	EUR	KS
40 00 370 468	blau	1	27,50 ▶	F691



by Honeywell



Gehörschutz

Thunder T 2

die innovative Kapsel bietet ein Maximum an Schutz mit optimierter Dämmung und hohem Tragekomfort · der formstabile, langlebige Kunststoff-Kopfbügel ist mit der Quick-Click-Höhenverstellung schnell an jede Kopfgröße angepasst · das gut belüftete innere Kopfbügelteil sorgt für höchsten Tragekomfort · die Dichtungskissen sind sehr weich und leicht austauschbar · freiliegendes Innenpolsterband · gute Dämmung für mittlere und hohe Lärmbereiche

Anwendung: mittlere bis hohe Lärmbereiche, besonders bei mittel- und hochfrequenten Lärmquellen

EN 352-1 / (SNR) = 30 dB (A) / H-Wert = 35 dB (A) / M-Wert = 27 dB (A) / L-Wert = 18 dB (A)

Art.-Nr.	Kapsel­farbe	VE	EUR	KS
40 00 370 462	dunkelgrün	1	20,95 ▶	F691



by Honeywell



Gehörschutz

L3 HV

die innovative Kapsel bietet ein Maximum an Schutz mit optimierter Dämmung und hohem Tragekomfort · reflektierender, gepolsterter Kopfbügel für bessere Sichtbarkeit und Sicherheit, besonders bei schlechten Lichtverhältnissen · bequem auch bei langer Tragedauer, da nur minimaler Druck des Bügels auf den Kopf · fluoreszierende grüne Muscheln bieten zusätzliche hohe Sichtbarkeit bei der Arbeit · die Dichtungskissen sind sehr weich und leicht austauschbar · Air-Flow-Control-Technologie für bessere, gleich bleibende Dämmung, insbesondere bei niedrigen Frequenzen · Teleskop-Höheneinstellung für individuelle Einstellung

Anwendung: optimaler Schutz in nahezu allen Lärmbereichen

EN 352/ISO 4869 / (SNR) = 34 dB (A) / H-Wert = 33 dB (A) / M-Wert = 32 dB (A) / L-Wert = 27 dB (A)

Art.-Nr.	Kapsel­farbe	VE	EUR	KS
40 00 370 470	grün, fluoreszierend	1	21,10 ▶	G692

■ Arbeitsschutz

3M PELTOR®



Gehörschutz

OPTIME I

breiter, gepolsterter Kopfbügel aus Federstahl · weiche Polsterung auch bei Daueranwendung sehr bequem · sehr vielseitig und besonders leicht

Anwendung für leichtere Lärmbelastungen: z. B. in der Industrie, in Werkstätten, Klempnereien, Druckereien, auch beim Rasenmähen oder bei lauten Hobby- und Freizeitaktivitäten geeignet

EN 352-1 / (SNR) = 27 dB / H-Wert = 32 dB / M-Wert = 25 dB / L-Wert = 15 dB

Art.-Nr.	Kapselfarbe	Gewicht g	VE	EUR	KS
40 00 370 412	gelb	180	1	17,95 ▶	F691

Hygienesatz für Gehörschutz OPTIME I

HY 51

bestehend aus zwei Dichtungsringen und Dämmkissen

Art.-Nr.	VE	EUR	KS
40 00 370 413	1	8,25 ▶	F691

3M PELTOR®



Gehörschutz

OPTIME II

stufenlose Höheneinstellung · biegsam zur Anpassung an die Kopfform · Dichtungsringe mit Schaumstoff und Flüssigkeit gefüllt

Anwendung für starke Lärmbelastungen: für die Arbeit mit Baumaschinen, Flughäfen, Landwirtschaft

EN 352-1 und -3 / (SNR) = 31 dB / H-Wert = 34 dB / M-Wert = 29 dB / L-Wert = 20 dB

Art.-Nr.	Kapselfarbe	Gewicht g	VE	EUR	KS
40 00 370 417	dunkelgrün	210	1	23,95 ▶	F691

Hygienesatz für Gehörschutz OPTIME II

HY 52

bestehend aus zwei Dichtungsringen und Dämmkissen

Art.-Nr.	VE	EUR	KS
40 00 370 418	1	8,75 ▶	F691

3M PELTOR®



Gehörschutz

OPTIME III

breiter, gepolsterter Kopfbügel · doppelter Drahtbügel · doppelschalige Kapseln für max. Dämmung

Anwendung für extreme Lärmbelastung: Flughäfen, Bergwerke, Schiffsmaschinenräume

Neue Technologie:

Doppelte Schalen minimieren die Resonanz in der Kapsel. So wird die maximale Hochfrequenzdämpfung erreicht, Signale und Sprache lassen sich jedoch gleichzeitig leicht wahrnehmen, ebenso optimale Dämpfung der niedrigen Frequenzen.

EN 352-1 und -3 / (SNR) = 35 dB / H-Wert = 40 dB / M-Wert = 32 dB / L-Wert = 23 dB

Art.-Nr.	Kapselfarbe	Gewicht g	VE	EUR	KS
40 00 370 422	schwarz/rot	285	1	26,00 ▶	F691

Hygienesatz für Gehörschutz OPTIME III

HY 54

bestehend aus zwei Dichtungsringen und Dämmkissen

Art.-Nr.	VE	EUR	KS
40 00 370 423	1	9,75 ▶	F691



Gehörschutz

OPTIME Push To Listen

Hören auf Knopfdruck!



passiver Gehörschutz mit manuell regelbarem Schalldurchlass · optimale Schalldämpfung in lärmbelasteter Umgebung mit der zusätzlichen Möglichkeit, auf Knopfdruck Sprechen, Warnrufe und Signale zu hören · bei Drücken auf den außen auf der Kapsel befindlichen Knopf wird für 30 Sekunden die Verständigung ermöglicht, danach schließt der Schalldurchlass automatisch bzw. durch Knopfdruck früher · **kein Absetzen mehr** · zur Verständigung mit Kollegen wird oft die Kapsel angehoben oder abgesetzt · mit der Dauer der Lärmeinwirkung steigt jedoch die Gefahr von Gehörschäden · Peltor OPTIME Push To Listen schafft hier Abhilfe: die neuen Kapseln schützen das Gehör zu 100 %, stellen aber für die Verständigung kein Hindernis dar · inkl. Batterie AA (1 x 1,5 V)

EN 352-1, -3 und -4 (SNR) = 31 dB / H-Wert = 32 dB / M-Wert = 29 dB / L-Wert = 21 dB



Art.-Nr.	Gewicht g	VE	EUR	KS
40 00 370 425	290	1	43,75 ▶	F691



Der Schutzhelm unterliegt der DIN-EN 397

Bei allen Arbeiten und Tätigkeiten, bei denen durch herabfallende, umfallende und fortgeschleuderte Gegenstände, durch pendelnde Lasten und durch Anstoßen an Hindernissen Kopfverletzungen auftreten können, sind Schutzhelme zu tragen. Sie sind vom Unternehmer in genügender Anzahl und in ordnungsgemäßem Zustand zur Verfügung zu stellen und von den Beschäftigten zu tragen und in einwandfreiem Zustand zu halten.

Tragedauer

Erfahrungswerte belegen, dass bei thermoplastischen Schutzhelmen eine Tragedauer von ca. 4 Jahren erreicht werden kann, ohne dass sich die Schutzwirkung spürbar verringert. Bei Schutzhelmen aus duroplastischen Kunststoffen wird die Tragedauer durch mechanische Beschädigung begrenzt. Das Produktionsdatum ist in den Schutzhelmen eingepreßt. Aus Sicherheitsgründen empfehlen wir, die Helme nach vier bis fünf Jahren zu ersetzen.

Nach Unfällen mit stark einwirkenden Schlägen darf der Schutzhelm keinesfalls weiter benutzt werden.



Schutzhelm

EuroGuard 6

nach **EN 397** · aus thermoplastischem Spezialkunststoff PE · gerade Helmform · große Stirnfläche (bedruckbarer Bereich 6 x 6 cm) · erhöhte Seitensteifigkeit · mit 6-Punkt-Gurtbandinnenausstattung · Schweißband Öko-Leder · angespritzte Regenrinne · regulierbare Seitenbelüftung · je 2 seitliche Schlitz zum Einstecken von Gehörschutz und Gesichtsschild, 30 mm · Kopfumfang 53-61 cm

Haupteinsatzgebiete: Bau-Hauptgewerbe und Bau-Nebengewerbe



Art.-Nr.	Farbe	VE	EUR	KS
40 00 370 510	weiß	1	8,25 ▶	F691
40 00 370 511	gelb	1	8,25 ▶	F691
40 00 370 513	blau	1	8,25 ▶	F691

+ Zubehör



Schutzhelm

EuroGuard 4

nach **EN 397** · aus thermoplastischem Spezialkunststoff PE · gerade Helmform · große Stirnfläche (bedruckbarer Bereich 6 x 6 cm) · erhöhte Seitensteifigkeit · mit 4-Punkt-Gurtbandinnenausstattung · Regenrinne · regulierbare Seitenbelüftung · je 2 seitliche Schlitzte zum Einstecken von Gehörschutz und Gesichtsschild, 30 mm · Kopfumfang 53-61 cm

Haupteinsatzgebiete: Bau-Hauptgewerbe und Bau-Nebengewerbe



Art.-Nr.	Farbe	VE	EUR	KS
40 00 370 502	weiß	1	6,50 ▶	G692
40 00 370 503	gelb	1	6,50 ▶	G692

+ Zubehör



Schutzhelm

Baumeister 80/6

nach **EN 397 mit integriertem Augenschutzschild** · in bekannter Ausführung · mit für den Einsatz des integrierten Augenschutzes modifizierter Innenausstattung 1/79 G (AS) · der integrierte Augenschutzschild aus Polycarbonat kann je nach Bedarf durch einfaches Herunterschieben genutzt werden · bei Nichtgebrauch sitzt der Schild unter der Helmschale · mit umlaufendem Ökoleder · Kopfumfang 53-61 cm

Art.-Nr.	Farbe	VE	EUR	KS
40 00 370 540	weiß	1	20,95 ▶	G692
40 00 370 541	gelb	1	20,95 ▶	G692

+ Zubehör



Schutzhelm

Baumeister 80/6

nach **EN 397** · aus thermoplastischem Spezialkunststoff PE · klassisches 5-Rippen-Design · mit 6-Punkt-Gurtbandinnenausstattung 1/79 G · mit der bewährten, heruntergezogenen Nackenpartie · umlaufendes Ökolederschweißband · mit integrierten 16 mm Doppel-Schlitzten für den Gehörschutz und Gesichtsschild · mit Regenrinne · Gewicht: ca. 356 g · Kopfumfang 53-61 cm



Art.-Nr.	Farbe	VE	EUR	KS
40 00 370 530	weiß	1	8,25 ▶	F691
40 00 370 531	gelb	1	8,25 ▶	F691
40 00 370 532	rot	1	8,25 ▶	F691
40 00 370 533	blau	1	8,25 ▶	F691
40 00 370 534	grün	1	8,25 ▶	F691

+ Zubehör

+ Zubehör für Schutzhelme

passend für Modell Baumeister 80, EuroGuard 4 und EuroGuard 6

Art.-Nr.	Ausführung	VE	EUR	KS
40 00 370 545	Schweißleder	10	3,30 ▶	F691
40 00 370 546	Leder-Kinnriemen mit Klemmschnalle	10	3,75 ▶	F691



Schutzhelm

BOP Energy 3000

nach **EN 397 mit Störlichtbogen-Visier** · zum Einsatz bei Arbeiten unter Spannung oder in der Nähe unter Spannung stehender Teile bis AC 1000 V oder DC 1500 V · Schutz vor Störlichtbögen · nach DIN EN 50365 · formbeständig bei hohen Temperaturen · hohe Seitensteifigkeit · gerade Helmform aus Duroplast · mit 6-Punkt-Gurtbandinnenausstattung, 1/79 G · umlaufendes Schweißband Natur-Leder · Kopfumfang 53-61 cm · Gewicht ca. 475 g

Haupteinsatzgebiete: Energieversorger, Stadtwerke, Starkstrombetriebe, Heißbetriebe, Chemische Industrie, Bahngesellschaften

Art.-Nr.	Farbe	VE	EUR	KS
40 00 370 572	weiß	1	159,00 ▶	G692



Schutzhelm

Montana

nach **EN 397** · Helmschale aus Polycarbonat · mit einer weiten- und höhenverstellbaren 6-Punkt-Textilbebanderung, Drehradsystem und einem auswechselbarem Stirnschweißband · je 2 seitliche Schlitz für die Montage von Gehörschutzkapseln, 30 mm · große, verschließbare Lüftungsschlitz · integrierte, versenkbare Schutzbrillenscheibe aus Polycarbonat, außen kratzfrei und innen beschlagfrei, optische Güteklasse 1 nach EN 166, welche nach Bedarf heruntergezogen werden kann · Kopfumfang bis 63 cm · Gewicht ca. 240 g

Haupteinsatzgebiete: Bauhaupt- und Ausbaugewerbe, Forstwirtschaft, Stahl- und Metallbau, Windenergie, Maschinen- und Fahrzeugbau, Holzbau und Zimmerei

Der Schutzhelm wird speziell empfohlen für Gerüstbauer, Baumpfleger, Kranführer; allgemein bei Tätigkeiten, bei denen die freie Sicht nach oben wichtig ist.

Art.-Nr.	Farbe	VE	EUR	KS
40 00 370 450	orange	1	34,50 ▶	F691



Schutzhelm

Eurocap

nach **EN 397** · zum Einsatz bei Arbeiten unter Spannung, oder in der Nähe unter Spannung stehender Teile bis AC 1000 V oder DC 1500 V nach DIN 50365 · Helmschale aus Polycarbonat · mit einer weiten- und höhenverstellbaren 6-Punkt-Textilbebanderung, Drehradsystem und einem auswechselbaren Stirnschweißband · je 2 seitliche Schlitz für die Montage für Gehörschutzkapseln, 30 mm · mit großen, verschließbaren Lüftungsschlitz · Kopfumfang bis 63 cm · Gewicht ca. 255 g

Haupteinsatzgebiete: Energieversorger, Stadtwerke, Bauhaupt- und Ausbaugewerbe, Stahl- und Metallbau, Maschinen- und Fahrzeugbau

Art.-Nr.	Farbe	VE	EUR	KS
40 00 370 451	weiß	1	25,75 ▶	G692



Schutzhelm

Visor Light

nach **EN 397 und integriertes Visier nach EN 166** · aus Polyethylen · verstellbares Visier mit hochwertiger, beidseitiger Beschichtung · heruntergezogene Helmschale · für Brillenträger geeignet · Aussparungen im Ohrbereich für besseren Sitz für Gehörschützer · seitliche Slots für Gehörschützer · Regenrinne · stabile, sehr bequeme 6-Punkt-Gurtband-Innenausstattung mit hochsaugfähigem Schweißband · Kinnriemenhalterung · Kopfumfang 51-64 cm

Art.-Nr.	Farbe	VE	EUR	KS
40 00 370 400	weiß	1	34,50 ▶	G692

Arbeitsschutz



Anstoßkappe

nach EN 812/A1 · Stoffbezug aus 100 % Baumwolle · innenliegende Kunststoffschale aus Polypropylen · einzeln verpackt · effektiver Kopfschutz gegen Abschürfungen und Stoßgefahren · dabei hohe Trageakzeptanz wegen modischer Optik · Kopfumfang 54-59 cm

Anwendung: Einsatz nur in Bereichen, für die der Gesetzgeber keinen Schutzhelm vorschreibt, effektiver Schutz für Arbeiten, bei denen man sich schnell mal den Kopf stoßen kann, z. B. Wartungsarbeiten, Reparaturen, Montagearbeiten

Art.-Nr.	Farbe	VE	EUR	KS
40 00 370 550	dunkelblau	1	10,50 ▶	F691
40 00 370 551	schwarz	1	10,50 ▶	F691



Gehörschutz

OPTIME I

Lieferung ohne Helm

EN 352-1 und -3 / (SNR) = 26 dB / H-Wert = 32 dB / M-Wert = 25 dB / L-Wert = 15 dB

passend für Schutzhelme mit 2 x 16-mm-Schlitz: Schubert Modell Baumeister				
Art.-Nr.		VE	EUR	KS
40 00 370 562		1	24,75 ▶	F691
passend für Schutzhelme mit 30-mm-Schlitz: Schubert Modell Euroguard				
Art.-Nr.		VE	EUR	KS
40 00 370 563		1	23,50 ▶	F691

Hygienesatz für Gehörschutz OPTIME I

HY 51

bestehend aus zwei Dichtungsringen und Dämmkissen

Art.-Nr.		VE	EUR	KS
40 00 370 413		1	8,25 ▶	F691



Waldarbeiter-Kombination

GP2

für Waldarbeiten bei Einsatz von Kettensägen · bestehend aus: Schutzhelm aus UV-stabilisiertem Material, EN 397, Gesichtsschutz mit Kunststoffnetz V1B, Gehörschutz OPTIME I

EN 352-1 und -3 / (SNR) = 27 dB / H-Wert = 32 dB / M-Wert = 25 dB / L-Wert = 15 dB

Art.-Nr.	Gewicht g	VE	EUR	KS
40 00 370 566	296	1	51,48 ▶	F691

Honeywell



Gesichtsschutzschirm

Supervisor

mit Helmhalterung · robuste Ausführung · aus Alu · extrem hitze- und korrosionsbeständig · **das U-förmige Profil lässt sich einfach von vorn auf jeden Schutzhelm aufschieben und wird hinten durch eine Feder auf dem Helm gehalten** · Schirm hochklappbar · komplett mit transparenter Schutzscheibe Acetat

Lieferung ohne Helm

Art.-Nr.	Ausführung	VE	EUR	KS
40 00 370 580	mit Helmhalterung	1	33,50 ▶	F691

+ Zubehör

Honeywell



Gesichtsschutzschirm

Supervisor

mit Kopfhalterung · universell einsetzbar · bequem sitzende, individuell einstellbare Kopfhalterung · großer Stirnschutz · komplett mit transparenter Schutzscheibe aus Polycarbonat

Art.-Nr.	Ausführung	VE	EUR	KS
40 00 370 582	mit Kopfhalterung	1	33,50 ▶	F691

+ Zubehör

+ Zubehör

Ersatzschutzscheibe

aus Polycarbonat · passend für Schutzschirme Art.-Nr. 4000370580 + 582

Art.-Nr.	VE	EUR	KS
40 00 370 585	1	11,10 ▶	F691



Hygienemaske

Art.-Nr.	Inhalt je Karton	VE	EUR ¹	KS
40 00 370 600	50	1	6,50 ▶	G692

¹ Preis per Karton

geskur EKASTU Safety



Schweißer- und Lackiermaske

Mandil FFP3/Combi/V

DIN EN 149:2009 – die Atemschutzmaske gegen Schweißrauch, Farbpartikel und Lösemitteldämpfe unter Grenzwert

bietet wirksamen Schutz gegen giftige und hochgiftige Partikel, Nebel und Rauch, sowie gegen unangenehme organische Gerüche, bis zum 30-fachen des Grenzwertes · breite, anschmiegsame baumwollgefüllte Innendichtlippe garantiert Sicherheit · mit **Cool-Down**-Ausatemventil · die in die Maske eingearbeitete **Aktivkohleschicht** absorbiert unangenehme Gerüche · Filterklasse **DIN EN 149:2001 FFP3 NR**

Anwendung: z. B. Schweißarbeiten, Lackierer, Maler, Bauindustrie, KFZ-/NFZ-Fertigung und -Instandsetzung, Druckereien

Art.-Nr.	VE	EUR ¹	KS
40 00 370 620	1	6,75 ▶	G692

¹ Preis per St.



Alle Promat Safeline Atemschutzmasken haben eine Haltbarkeit von 5 Jahren

Atemschutzmaske

Snake · FFP1

gegen nicht gesundheitsgefährdenden Staub, feste und wässrige Partikel und Aerosole bis zum 4-fachen des Grenzwertes · Filterklasse: **DIN EN 149:2001 FFP1 NR** · geringes Gewicht · geringe Atemwiderstände · hoher Tragekomfort · vorgeformter und schaumstoffgefüllter Nasenbereich mit flexiblem Nasenbügel · bequemer und hautsympathischer Dichtsitz

Art.-Nr.	VE	EUR ¹	KS
40 00 370 608	12	0,70 ▶	F691

¹ Preis per St.



Atemschutzmaske

Snake · FFP2/V mit Cool-Down-Ausatemventil

gegen mindergiftigen und gesundheitsgefährdenden Staub, feste und wässrige Partikel und Aerosole bis zum 10-fachen des Grenzwertes · Filterklasse: **DIN EN 149:2001 FFP2 NR** · geringes Gewicht · geringe Atemwiderstände · hoher Tragekomfort · vorgeformter und schaumstoffgefüllter Nasenbereich mit flexiblem Nasenbügel · bequemer und hautsympathischer Dichtsitz · das Ventil erleichtert das Ausatmen und verhindert einen Hitzestau in der Maske

Art.-Nr.	VE	EUR ¹	KS
40 00 370 609	12	1,45 ▶	F691

¹ Preis per St.



Atemschutzmaske

Snake · FFP3/V mit Cool-Down-Ausatemventil

gegen giftigen und hochgiftigen Staub, feste und wässrige Partikel und Aerosole bis zum 30-fachen des Grenzwertes · Filterklasse: **DIN EN 149:2001 FFP3 NR** · geringes Gewicht · geringe Atemwiderstände · hoher Tragekomfort · vorgeformter und schaumstoffgefüllter Nasenbereich mit flexiblem Nasenbügel · bequemer und hautsympathischer Dichtsitz · das Ventil erleichtert das Ausatmen und verhindert einen Hitzestau in der Maske

Art.-Nr.	VE	EUR ¹	KS
40 00 370 610	5	3,90 ▶	F691

¹ Preis per St.



Atemschutzmaske

Shark · FFP1

faltbar · gegen nicht gesundheitsgefährdenden Staub, feste und wässrige Partikel und Aerosole bis zum 4-fachen des Grenzwertes · Filterklasse: **DIN EN 149:2001 FFP1 NR** · geringes Gewicht · geringe Atemwiderstände · hoher Tragekomfort · schaumstoffgefüllter Komfort-Nasenbereich mit flexiblem Nasenbügel · bequemer und hautsympathischer Dichtsitz · praktisch zur Lagerung und ideal zur Mitnahme, da faltbar

Art.-Nr.	VE	EUR ¹	KS
40 00 370 611	20	0,80 ▶	F691

¹ Preis per St.



Atemschutzmaske

Shark · FFP2/V mit Cool-Down-Ausatemventil

faltbar · gegen mindergiftigen und gesundheitsgefährdenden Staub, feste und wässrige Partikel und Aerosole bis zum 10-fachen des Grenzwertes · Filterklasse: **DIN EN 149:2001 FFP2 NR** · geringes Gewicht · geringe Atemwiderstände · hoher Tragekomfort · schaumstoffgefüllter Komfort-Nasenbereich mit flexiblem Nasenbügel · bequemer und hautsympathischer Dichtsitz · das Ventil erleichtert das Ausatmen und verhindert einen Hitzestau in der Maske · praktisch zur Lagerung und ideal zur Mitnahme, da faltbar

Art.-Nr.	VE	EUR ¹	KS
40 00 370 612	12	1,50 ▶	F691

¹ Preis per St.



Atemschutzmaske

Shark · FFP3/V mit Cool-Down-Ausatemventil

faltbar · gegen giftigen und hochgiftigen Staub, feste und wässrige Partikel und Aerosole bis zum 30-fachen des Grenzwertes · Filterklasse: **DIN EN 149:2001 FFP3 NR** · geringes Gewicht · geringe Atemwiderstände · hoher Tragekomfort · schaumstoffgefütterter Komfort-Nasenbereich mit flexiblen Nasenbügel · bequemer und hautsympathischer Dichtsitz · das Ventil erleichtert das Ausatmen und verhindert einen Hitzestau in der Maske · praktisch zur Lagerung und ideal zur Mitnahme, da faltbar

Art.-Nr.	VE	EUR ¹	KS
40 00 370 613	12	2,75 ▶	F691

¹ Preis per St.

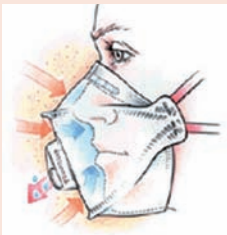

3M Atemschutzmasken gegen Feinstäube Klassik-Programm: traditionelle Passform in bewährter Qualität

3M ist der Erfinder der wartungsfreien Atemschutzmasken gegen Feinstäube und kann auf eine mehr als 25-jährige Erfahrung zurückblicken. Das Resultat sind ausgereifte und sichere Produkte mit größtmöglichem Komfort. Und die Entwicklungsanstrengungen gehen weiter! So verfügen sämtliche Partikelmasken über eine neue, innovative Filtertechnologie. Das 3M Advanced-Electret-Filtermedium bietet eine wesentlich höhere Filterleistung, und das bei um bis zu 40 % reduzierten Atemwiderständen. Alle 3M-Partikelmasken entsprechen der neuen EN 149:2001 + A1:2009 und erfüllen die erhöhten Anforderungen. Die Atemschutzmasken sind dolomitsaubgeprüft.

- reduzierte Atemwiderstände
- stark erhöhte Filterleistung und somit besseren Schutz
- filtert sowohl feste als auch flüssige Partikel (SL)
- verbesserte Temperaturbeständigkeit
- geringere Wärme- und Feuchtigkeitsentwicklung



Atemschutzmaske

8710 E

gegen lungengängigen Feinstaub bis zum 4-fachen des Grenzwertes ·
Filterklasse: **EN 149:2001 + A1:2009 FFP1NRD**

Art.-Nr.	VE	EUR ¹	KS
40 00 370 657	20	1,25 ▶	F691

¹ Preis per St.



Atemschutzmaske

8812

mit Ausatemventil · gegen inerte Partikel bis zum 4-fachen des Grenzwertes ·
Filterklasse: **EN 149:2001 + A1:2009 FFP1NRD**

Art.-Nr.	VE	EUR ¹	KS
40 00 370 658	10	2,25 ▶	F691

¹ Preis per St.

Alle Preise zzgl. gesetzl. MwSt.

3M



Atemschutzmaske

8822

mit Ausatemventil · gegen lungengängigen Feinstaub bis zum 10-fachen des Grenzwertes · Filterklasse: **EN 149:2001 + A1:2009 FFP2NRD**

Anwendung: besonders geeignet bei Arbeiten in der Landwirtschaft, bei Arbeiten mit Mineralwolle und bei Schleifarbeiten

Art.-Nr.	VE	EUR ¹	KS
40 00 370 662	10	3,50 ▶	F691

¹ Preis per St.

Die Vorteile im Überblick

Komfortables Atmen

+ Die **neue Filtertechnologie** kombiniert die Vorteile der 3M Electret Filtertechnologie mit denen der neuen fortschrittlichen Technologie für kaum spürbaren Atemwiderstand bei sicherer Filterleistung.

Gute Sicht

+ Die **Siegelpunkte** auf der Maskenoberseite reduzieren das Beschlagen von Brillen, noch mehr in Kombination mit dem 3M™ Cool Flow™ Ausatemventil.

Tragekomfort & Dichtsitz

+ Die spezielle Gestaltung der **Nasenregion** passt sich optimal der Gesichtsform an. Mit der innovativen **Kinnlasche** läßt sich die Maske leicht positionieren. Sie erhalten eine ideale Passform und Dichtsitz.

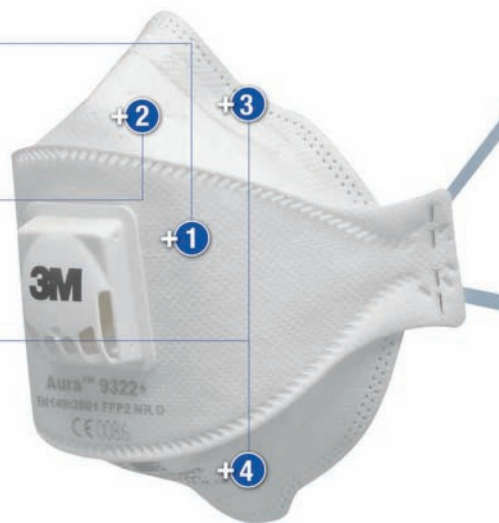

Die ganze Welt des Komforts in einer Maske – Gefaltete Partikelmasken

Mit dieser Maskenserie ist der Träger besonders komfortabel ausgerüstet. Das dreiteilige Design sowie das extraweiche Vlies auf der Innenseite der Maske sorgen für höchsten Komfort, problemloses Sprechen und somit für eine hohe Tragebereitschaft. Selbst bei längerer Tragedauer bieten die Masken der Serie 9300 hohen Tragekomfort. Die Atemschutzmasken sind dolomitstaubgeprüft.

3M



Atemschutzmaske

9310+

flaches 3-teiliges Design · faltbar · gegen feste Feinstäube bis zum 4-fachen des Grenzwertes · hygienisch verpackt · Filterklasse: **EN 149:2001 + A1:2009 FFP1NRD**

Art.-Nr.	VE	EUR ¹	KS
40 00 370 661	20	1,40 ▶	F691

¹ Preis per St.

3M



Atemschutzmaske¹

9312+

flaches 3-teiliges Design · faltbar · mit Ausatemventil · hoher Tragekomfort · vereinfachte Lagerung und Transport in hygienischer Einzelverpackung · gegen inerte Partikel bis zum 4-fachen des Grenzwertes zugelassen für Filterklasse FFP1 · Filterklasse: **EN 149:2001 + A1:2009 FFP1NRD**

Art.-Nr.	VE	EUR ²	KS
40 00 370 660	10	2,75 ▶	F691

¹ Masken der Serie 9300 mit Cool-Flow-Ausatemventil - für mehr Komfort. Das patentierte Cool-Flow-Ausatemventil sorgt für ein kühles Klima unter der Maske und verhindert einen Hitzestau.

² Preis per St.

Die Angebote gelten nur für gewerbliche Abnehmer.

3M



Atemschutzmaske¹

9322+

flaches 3-teiliges Design · faltbar · mit Ausatemventil · hoher Tragekomfort · vereinfachte Lagerung und Transport in hygienischer Einzelverpackung · gegen lungengängigen Feinstaub bis zum 10-fachen des Grenzwertes zugelassen für Filterklasse FFP2 NRD ·
 Filterklasse: **EN 149:2001 + A1:2009 FFP2NRD**

Anwendung: besonders geeignet in Arbeitsbereichen, die warm sind oder hohe Luftfeuchtigkeit aufweisen, z. B. in der Holzbearbeitung, beim Schleifen von Stein und Metall und im Umgang mit Glas- und Mineralfasern

Art.-Nr.	VE	EUR ²	KS
40 00 370 663	10	3,75 ▶	F691

¹ Masken der Serie 9300 mit Cool-Flow-Ausatemventil - für mehr Komfort. Das patentierte Cool-Flow-Ausatemventil sorgt für ein kühles Klima unter der Maske und verhindert einen Hitzestau.

² Preis per St.

3M



Atemschutzmaske¹

9332+

flaches 3-teiliges Design · faltbar · mit Ausatemventil · hoher Tragekomfort · vereinfachte Lagerung und Transport in hygienischer Einzelverpackung · gegen lungengängigen Feinstaub zugelassen bis zum 30-fachen des Grenzwertes für Schutzstufe FFP3 ·
 Filterklasse: **EN 149:2001 + A1:2009 FFP3NRD**

Anwendung: besonders geeignet in Arbeitsbereichen, die warm sind oder eine hohe Luftfeuchtigkeit aufweisen, z. B. in der Holzbearbeitung, beim Schleifen von Stein und Metall und im Umgang mit Glas- und Mineralfasern

Art.-Nr.	VE	EUR ²	KS
40 00 370 666	10	7,75 ▶	F691

¹ Masken der Serie 9300 mit Cool-Flow-Ausatemventil - für mehr Komfort. Das patentierte Cool-Flow-Ausatemventil sorgt für ein kühles Klima unter der Maske und verhindert einen Hitzestau.

² Preis per St.

3M



Atemschutzmaske

1883

zugelassen bis zum 30-fachen des Grenzwertes · mit abgedecktem Cool-Flow-Ventil schützt die Maske die Umgebung vor ausgeatmeten Krankheitserregern und bietet dem Träger Schutz vor der Aufnahme luftübertragener Infektionserreger · das dreiteilige Design sowie das extraweiche Vlies auf der Innenseite der Maske sorgen für höchsten Komfort, problemloses Sprechen und somit für eine hohe Tragebereitschaft · integrierter Nasenbügel mit schweißabsorbierender Polsterung ·
 Gewicht ca. 18,3 g · Filterklasse: **EN 149:2001 + A1:2009 FFP3NRD**

Anwendung: ideal für pharmazeutische Industrie, Krankenhäuser, Laboratorien, Rettungsdienst

Art.-Nr.	VE	EUR ¹	KS
40 00 370 654	8	8,50 ▶	F691

¹ Preis per St.

Komfort-Programm – Vorgeformte Partikelmasken

Mit der Maskenserie 8300 ist der Träger besonders komfortabel ausgerüstet. Die Masken erfüllen alle Anforderungen der **EN 149:2001 + A1:2009** und sind **dolomitstaubgeprüft**. Der Maskenkörper sorgt für hohe Standfestigkeit und die textile Bebänderung ist lange haltbar. Mit dem extrem weichen, gepolsterten Innenvlies ist ein Optimum an Komfort gewährleistet. Der M-förmige Nasenflügel passt sich schnell und leicht an die Nasenform an und bietet dem Träger dadurch noch mehr Komfort.

3M



Atemschutzmaske

8320

textile Bebänderung · M-förmiger Nasenbügel · stabiler Maskenkörper für noch mehr Komfort · gegen feste und flüssige Feinstäube bis zum 10-fachen des Grenzwertes · Filterklasse: **EN 149:2001 + A1:2009 FFP2NRD**

Anwendung: besonders geeignet zum Schleifen, Schneiden und Bohren von Zement, Holz, Stahl, Farben, Lacken, Rostschutzanstrichen, Quarzgestein, Schweißen von Baustahl, Verarbeitung von Glas- und Mineralfasern, Allergien gegen Mehlstaub/Pilzsporen

Art.-Nr.	VE	EUR ¹	KS
40 00 370 651	10	2,50 ▶	F691

¹ Preis per St.

3M



Atemschutzmaske

8322

textile Bebänderung · M-förmiger Nasenbügel · stabiler Maskenkörper für noch mehr Komfort · das Cool-Flow-Ausatemventil verhindert Hitze- und Feuchtigkeitsstau in der Maske und sorgt für komfortablen Schutz – auch in warmen und feuchten Umgebungen · erhöht die Produktivität · gegen feste und flüssige Feinstäube bis zum 10-fachen des Grenzwertes · Filterklasse: **EN 149:2001 + A1:2009 FFP2NRD**

Art.-Nr.	VE	EUR ¹	KS
40 00 370 652	10	3,50 ▶	F691

¹ Preis per St.

3M



Atemschutzmaske

8833

textile Bebänderung · M-förmiger Nasenbügel · stabiler Maskenkörper für noch mehr Komfort · das Cool-Flow-Ausatemventil verhindert Hitze- und Feuchtigkeitsstau in der Maske und sorgt für komfortablen Schutz – auch in warmen und feuchten Umgebungen · gegen giftige und sehr giftige, feste und flüssige Partikel bis zum 30-fachen des Grenzwertes · mit umlaufender Gesichtsabdichtung · Filterklasse: **EN 149:2001 + A1:2009 FFP3 NR D**

Anwendung: besonders geeignet in Arbeitsbereichen, die warm sind und eine hohe Luftfeuchtigkeit aufweisen, z. B. in der Holzbearbeitung, beim Schleifen von Stein und Metall und im Umgang mit Glas- und Mineralfasern



Art.-Nr.	VE	EUR ¹	KS
40 00 370 653	10	6,75 ▶	F691

¹ Preis per St.

Die Angebote gelten nur für gewerbliche Abnehmer.

Premium-Programm Allen Standards überlegen

Mit dem Premium-Programm hat 3M einen Masken-Standard geschaffen, der weit mehr bietet als das Geforderte. Die Masken erfüllen die besonderen Anforderungen der Staubeinlagerungsprüfung (clogging) für FFP Masken, die für mehr als eine Schicht verwendet werden dürfen.

3M



Atemschutzmaske

8825

wiederverwendbar · mit Ausatemventil · gegen feste und flüssige Feinstäube bis zum 10-fachen des Grenzwertes · GS-geprüft von der Berufsgenossenschaft · Filterklasse:
EN 149:2001 + A1:2009 FFP2RD

Anwendung: bevorzugt eingesetzt wird diese Maske bei Kesselreinigung, sehr staubigen Tätigkeiten, bei Entsorgung von Asbest, Schweißarbeiten, auch an verzinkten Werkstücken, beim Ausbringen von nicht ausdampfenden Pflanzenschutzmitteln und Önebeln

Art.-Nr.	VE	EUR ¹	KS
40 00 370 664	5	8,50 ▶	F691

¹ Preis per St.

3M



Atemschutzmaske

8835

wiederverwendbar · mit Ausatemventil · gegen giftige und sehr giftige, feste und flüssige Partikel bis zum 30-fachen des Grenzwertes · Größe: mittel/groß · Filterklasse:
EN 149:2001 + A1:2009 FFP3RD

Anwendung: beim Umgang mit Edelstählen, in der pharmazeutischen Industrie, bei Entsorgung von Asbest, bei Bakterien und Pilzen bietet diese Maske bestmöglichen Schutz bei höchstem Komfort

Art.-Nr.	VE	EUR ¹	KS
40 00 370 665	5	9,95 ▶	F691

¹ Preis per St.

3M-Atmenschutzmasken gegen Gase und Dämpfe der 4000er-Serie

Die 4000er-Serie ist das erste wartungsfreie **Einwegmaskenprogramm** gegen Gase und Dämpfe, sowie Feinstäube auf dem Markt.

Diese Masken benötigen außer einer regelmäßigen Reinigung keine zusätzliche Wartung; sind damit sehr einfach in der Handhabung.

Das weiche Maskenmaterial und die geringen Abmessungen der Maske bieten ein exzellentes Blickfeld und ein angenehmes Tragen während der gesamten Arbeitszeit. Geprüft nach EN 405:2001 + A1:2009.

Erhältlich in unterschiedlichen Schutzstufen für diverse Anwendungen:

- **3M 4251 Atmenschutzmaske FFA1P1**
gegen organische Gase und Dämpfe
- **3M 4255 Farbspritzmaske FFA2P2**
wie 4251, aber mit erhöhter Standzeit/gegen höhere Gefahrstoff-Konzentrationen, gegen organische und anorganische Gase und Dämpfe, SO₂ / HCL sowie gegen Ammoniak und Feinstäube
- **3M 400 Schutzvlies** für alle 4000er-Masken, schützt vor grober Verunreinigung der Maske

3M



Lösemittelmaske

4251

4-Punkt-Kopfbänderung · Ausatemungsventil

Bietet Schutz gegen:

organische Gase, Dämpfe mit einer Konzentration bis zu 1000 ppm und Partikel und Feinstäube bis zum 10-fachen des Grenzwertes · Filterklasse: **EN 405:2001 + A1:2009 FFA1P2RD**

Anwendung: bei Arbeiten mit Lösungsmitteln, Klebern, Reinigern, Pflanzenschutzmitteln

Art.-Nr.	Ausführung	VE	EUR	KS
40 00 370 670	einzel verpackt	1	22,25 ▶	G692

3M



Farbspritzmaske

4255

4-Punkt-Kopfbänderung · Ausatemungsventil · Einwegmaske

Bietet Schutz gegen:

organische Gase · Dämpfe mit einem Siedepunkt über 65 °C mit einer Konzentration bis zu 5000 ppm oder bis zum 30-fachen des MAK-Wertes, je nachdem welcher Wert niedriger ist · gegen Feinstäube bis zum 10-fachen des Grenzwertes · Filterklasse: **EN 405:2001 + A1:2009 FFA2P3RD**

Anwendung: zum Spritzlackieren, bei Lackier- und Klebearbeiten, bei Verwendung von Pflanzenschutzmitteln

Art.-Nr.	Ausführung	VE	EUR	KS
40 00 370 672	einzel verpackt	1	28,10 ▶	G692

3M



Schutzvlies

400

zum Schutz der Atmenschutzmasken Art.-Nr. 4000370670 und 4000370672 vor grober Verunreinigung z. B. durch Farbspritzer

Art.-Nr.	VE	EUR ¹	KS
40 00 370 679	10	0,95 ▶	F691

¹ Preis per St.



Atemschutz-Halbmasken-Set

6223 – SET – A2P3R

EN 140 · das neue Atemschutz-Masken-Set 6223 M bietet Ihnen eine komplette Lösung zum Schutz vor Gefahren durch Schadstoffe in Gasen, Dämpfen und Partikeln · es bietet Ihnen einen sicheren Schutz bei jedem Einsatz und ist schnell einsatzbereit, da das Set alle wichtigen Komponenten für den Atemschutz enthält

Lieferumfang:

- 1 x 6200 Halbmaske Größe M
- ① 2 x 6055 Gas- und Kombinationsfilter A2
- ② 4 x 5935 Partikel-Einlegefilter P3R
- ③ 2 x 501 Filterdeckel



Art.-Nr.	VE	EUR	KS
40 00 370 691	1	50,50 ▶	G692



Atemschutz-Halbmaske

3200 – Serie 3000

diese Halbmaske bietet Funktionalität und Sicherheit für viele unterschiedliche Industrieanwendungen · das kompakte Leichtgewicht (560 g) passt sich sanft und sicher den Gesichtskonturen an und ist bei längeren Arbeiten angenehm zu tragen, ohne das Sichtfeld zu beeinträchtigen · kann mit unterschiedlichen Filtern zum Schutz vor organischen Dämpfen (A1) und Partikeln (P2) eingesetzt werden

Lieferung ohne Filter



Art.-Nr.	Größe	Ausführung	VE	EUR	KS
40 00 370 630	M / L	ohne Filter	1	8,95 ▶	F691

+ Zubehör

+ Zubehör passend zu Atemschutzmaske Art.-Nr. 4000370630

Art.-Nr.	Ausführung	VE	EUR	KS
40 00 370 634	Gasfilter A1, (Werks-Bez. 3351), gegen organische Dämpfe mit Siedepunkt >65 °C	1	5,50 ▶	F691
40 00 370 635	Kombinationsfilter A1 P2R (Werks-Bez. 3391) gegen feste und flüssige Partikel und organische Dämpfe	1	6,75 ▶	F691
40 00 370 636	Partikel-Einlegefilter P2R (Werks-Bez. 7725) gegen feste und flüssige Partikel, in Kombination mit Gase- und Dämpffilter (Werks-Bez. 3351)	1	1,95 ▶	F691
40 00 370 637	Filterdeckel (Werks-Bez. 774) zur Kombination von Gasfilter (Werks-Bez. 3351) mit Partikel-Einlegefilter (Werks-Bez. 7725)	1	0,75 ▶	F691



Sicher und schnell mit Bajonett-Klick-Anschluss

Atemschutzmasken gegen Gase & Dämpfe und Partikel



Erklärung zum Bajonett-Klick-System



Werks-Nr.: 2125 P2R
Art.-Nr.: 4000 370 683
Werks-Nr.: 2135 P3R
Art.-Nr.: 4000 370 684
Werks-Nr.: 2138 P3
Art.-Nr.: 4000 370 681





Werks-Nr.: 6055 A2
Art.-Nr.: 4000 370 685
Werks-Nr.: 6057 ABE1
Art.-Nr.: 4000 370 686



Werks-Nr.: 5925 P2R
Art.-Nr.: 4000 370 682
Werks-Nr.: 5935 P3R
Art.-Nr.: 4000 370 688



Werks-Nr.: 501
Art.-Nr.: 4000 370 687





Atemschutz-Halbmaske

6200 – Serie 6000

der Halbmaskenkörper ist fast so leicht wie eine Einwegmaske · durch die 4-Punkt-Bebänderung und den Kopfbügel ist ein sehr guter Sitz bei optimaler Gewichtsverteilung gewährleistet

Lieferung ohne Filter

Art.-Nr.	Ausführung	Größe	VE	EUR	KS
40 00 370 680	ohne Filter	M	1	17,75 ▶	G692

+ Zubehör



Atemschutz-Vollmaske

6800 – Serie 6000

EN 136 · Klasse 1 · diese Vollmaskenserie überzeugt durch Komfort, Anwenderfreundlichkeit und Kostenvorteile, wie sie bisher den Halbmasken vorbehalten waren · sie wiegt nur 400 g und besteht aus hautfreundlichem Silikon · mit integrierter Sprechmembran für gute Sprachverständigung · Polycarbonat-Sichtscheibe, kratz- und stoßbeständig

Lieferung ohne Filter

Art.-Nr.	Ausführung	Größe	VE	EUR	KS
40 00 370 690	ohne Filter	M	1	109,50 ▶	G692

+Zubehör



+ Zubehör

Filter

passend zu Atemschutzmasken Art.-Nr. 4000370680 + 4000370690

Art.-Nr.	Ausführung	VE	EUR ¹	KS
40 00 370 682	Feinstaubvliesfilter P2 (Werks-Bez. 5925), EN 143, (Vorfilter zu Gasfilter / Kombination)	2	3,95 ▶	F691
40 00 370 688	Feinstaubvliesfilter P3 (Werks-Bez. 5935), EN 143, (Vorfilter zu Gasfilter / Kombination)	2	4,75 ▶	F691
40 00 370 683	Rundpartikelfilter P2 (Werks-Bez. 2125), EN 143	2	4,25 ▶	F691
40 00 370 684	Rundpartikelfilter P3 (Werks-Bez. 2135), EN 143	2	4,95 ▶	F691
40 00 370 681	Rundpartikelfilter P3 (Werks-Bez. 2138) m. Aktivkohle	2	5,75 ▶	F691
40 00 370 685	Gasfilter A2, gegen organische Gase und Dämpfe, speziell Farbspritzen (Werks-Bez. 6055), EN 141	2	7,10 ▶	F691
40 00 370 686	Kombinationsfilter, Filterklasse A1 B1 E1, gegen organische und anorganische Gase und Dämpfe (Werks-Bez. 6057), EN 141	2	6,95 ▶	F691
40 00 370 687	Filterdeckel (Werks-Bez. 501), für Kombinationen P2 + P3, Vliesfilter 4000370682 + -688 mit Gasfilter / Kombifilter	2	2,25 ▶	F691

¹ Preis per St.

MOLDEX Produktübersicht

Grundsätzliches über die verschiedenen FFP Schutzstufen + gesamte Produktübersicht

	Informationen	* Vielfaches des Grenzwertes	VdGW*
Schutzstufe [EN 149:2001 + A1:2009]			
FFP1	Gegen ungiftige Stäube und Aerosole auf Wasser- und Ölbasis · bis zum 4-fachen des AWG · Nicht gegen CMR-Stoffe, radioaktive Stoffe sowie luftgetragene biologische Arbeitsstoffe der Risikogruppen 2 und 3 Enzyme.		4
FFP2	Gegen gesundheitsschädliche Stäube, Rauch und Aerosole auf Wasser- und Ölbasis · bis zum 10-fachen des AWG · Nicht gegen CMR-Stoffe, radioaktive Stoffe und luftgetragene biologische Arbeitsstoffe der Risikogruppen 3 und Enzyme.		10
FFP3	Gegen CMR-Stoffe, gesundheitsschädliche Stäube, Rauch, und Aerosole auf Wasser- und Ölbasis · gegen radioaktive Stoffe und luftgetragene biologische Arbeitsstoffe der Risikogruppen 3 und Enzyme · bis zum 30-fachen des AWG		30
D	Diese Masken erfüllen die Anforderungen der zusätzlichen Dolomitsaubprüfung. Das bedeutet weniger Atemwiderstand bei längerer Nutzungszeit		



	Klassiker	SMART	SMART POCKET	Air	Air Plus
	<ul style="list-style-type: none"> • Bewährte Form • Rundum- bebanderung 	<ul style="list-style-type: none"> • Nasendichtlippe • Clip an Bebänderung 	<ul style="list-style-type: none"> • Nasendichtlippe • Einzeln verpackt • Faltbar 	<ul style="list-style-type: none"> • Nasendichtlippe • spezielle Faltfiltertechnik • einmaliger Gebrauch 	<ul style="list-style-type: none"> • TPE Rundumdichtlippe • Spezielle Faltfiltertechnik • Mehrwegmaske
FFP1 D ohne Ventil	2360				
mit Klimaventil	2365		2375		
FFP2 D ohne Ventil	2400				
mit Klimaventil	2405	2485	2475	3105	3305
FFP3 D					
mit Klimaventil	2555	2505		3505	3405

Atemschutzmaske FFP 1

Katalog-Nr.	Typ	Ausführung	Größe	VE	Katalogseite
4000370700	2360 FFP1 NR D	ohne Ventil	Universal	20	11/42
4000370701	2365 FFP1 NR D	mit Ventil	Universal	20	11/42
4000370715	2375 FFP1 NR D	mit Ventil	Universal	10	11/44

Atemschutzmaske FFP 2

Katalog-Nr.	Typ	Ausführung	Größe	VE	Katalogseite
4000370702	2400 FFP2 NR D	ohne Ventil	Universal	20	11/42
4000370703	2405 FFP2 NR D	mit Ventil	Universal	20	11/42
4000370711	2475 FFP2 NR D	mit Ventil	Universal	10	11/44
4000370705	2485 FFP2 NR D	mit Ventil	Universal	20	11/43
4000370712	3105 FFP2 NR D	mit Ventil	M / L	10	11/44
4000370707	3305 FFP2 R D	mit Ventil	Universal	5	11/45

Atemschutzmaske FFP 3

Katalog-Nr.	Typ	Ausführung	Größe	VE	Katalogseite
4000370706	2505 FFP3 NR D	mit Ventil	Universal	10	11/43
4000370704	2555 FFP3 NR D	mit Ventil	Universal	20	11/43
4000370709	3405 FFP3 R D	mit Ventil	Universal	5	11/45
4000370708	3505 FFP3 NR	mit Ventil	Universal	5	11/45

R > Reusable (wiederverwendbar)
 NR > Non reusable (nicht wiederverwendbar)
 D > Dolomitsaubgeprüft

Erläuterung von CMR:
 C = cancerogen (krebserzeugend)
 M = mutagen (erbgutverändernd)
 R = reproduktionstoxisch (fortpflanzungsgefährdend)

MOLDEX



Atemschutzmaske

ActivForm® 2360-FFP1NR D¹

gegen ungiftige Stäube und Aerosole auf Wasser- und Ölbasis · bis zum 4-fachen des AGW · nicht gegen CMR-Stoffe, radioaktive Stoffe sowie luftgetragene biologische Arbeitsstoffe der Risikogruppen 2 und 3 und Enzyme · zugelassen für Filterklasse FFP1NR D ·

DIN 149:2001 + A1:2009 · ohne Klimaventil®

¹ D = Dolomitstaubprüfung

Art.-Nr.	VE	EUR ²	KS
40 00 370 700	20	1,25 ▶	G692

² Preis per St.

MOLDEX



Atemschutzmaske

ActivForm® 2365-FFP1NR D¹

gegen ungiftige Stäube und Aerosole auf Wasser- und Ölbasis · bis zum 4-fachen des AGW · nicht gegen CMR-Stoffe, radioaktive Stoffe sowie luftgetragene biologische Arbeitsstoffe der Risikogruppen 2 und 3 und Enzyme · zugelassen für Filterklasse FFP1NR D ·

DIN 149:2001 + A1:2009 · mit Klimaventil®

¹ D = Dolomitstaubprüfung

Art.-Nr.	VE	EUR ²	KS
40 00 370 701	20	2,25 ▶	G692

² Preis per St.

MOLDEX



Atemschutzmaske

ActivForm® 2400-FFP2NR D¹

gegen gesundheitsschädliche Stäube, Rauch und Aerosole auf Wasser- und Ölbasis · bis zum 10-fachen des AGW · nicht gegen CMR-Stoffe, radioaktive Stoffe und luftgetragene biologische Arbeitsstoffe der Risikogruppe 3 und Enzyme · zugelassen für Filterklasse FFP2NR D ·

DIN 149:2001 + A1:2009 · ohne Klimaventil®

¹ D = Dolomitstaubprüfung

Art.-Nr.	VE	EUR ²	KS
40 00 370 702	20	2,10 ▶	G692

² Preis per St.

MOLDEX



Atemschutzmaske

ActivForm® 2405-FFP2NR D¹

gegen gesundheitsschädliche Stäube, Rauch und Aerosole auf Wasser- und Ölbasis · bis zum 10-fachen des AGW · nicht gegen CMR-Stoffe, radioaktive Stoffe und luftgetragene biologische Arbeitsstoffe der Risikogruppe 3 und Enzyme · zugelassen für Filterklasse FFP2NR D ·

DIN 149:2001 + A1:2009 · mit Klimaventil®

¹ D = Dolomitstaubprüfung

Art.-Nr.	VE	EUR ²	KS
40 00 370 703	20	3,05 ▶	G692

² Preis per St.

MOLDEX



Atemschutzmaske

ActivForm® 2555-FFP3NR D¹

gegen CMR-Stoffe, gesundheitsschädliche Stäube, Rauch und Aerosole auf Wasser- und Ölbasis · gegen radioaktive Stoffe und luftgetragene biologische Arbeitsstoffe der Risikogruppe 3 und Enzyme · bis zum 30-fachen des AGW · zugelassen für Filterklasse FFP3NR D ·
DIN 149:2001 + A1:2009 · mit Klimaventil®

¹ D = Dolomitstaubprüfung

Art.-Nr.	VE	EUR ²	KS
40 00 370 704	20	5,25 ▶	G692

² Preis per St.

Die Smart Serie

mit ActivForm® und Klimaventil® passt sich automatisch der Gesichtsform an, erleichtert das Ausatmen und hält die Luft unter der Maske kühler. DuraMesh®-Design – die DuraMesh®-Außenstruktur gewährleistet Stabilität und Langlebigkeit. Dank des Clip-Verschlusses an der Befähigung kann die Maske praktisch und einfach um den Hals gelegt werden.

Komfort-Dichtlippe im Nasenbereich

Auch für Brillenträger geeignet

MOLDEX



Atemschutzmaske

ActivForm® 2485-FFP2NR D¹

gegen gesundheitsschädliche Stäube, Rauch und Aerosole auf Wasser- und Ölbasis · bis zum 10-fachen des AGW · nicht gegen CMR-Stoffe, radioaktive Stoffe und luftgetragene biologische Arbeitsstoffe der Risikogruppe 3 und Enzyme · zugelassen für Filterklasse FFP2NR D ·
DIN 149:2001 + A1:2009 · mit Klimaventil® und Dichtlippe im Nasenbereich

¹ D = Dolomitstaubprüfung

Anwendung: z. B. Umgang mit Weichholz, Glasfasern, Metallbearbeitung, Kunststoffbearbeitung (außer PVC)

Art.-Nr.	VE	EUR ²	KS
40 00 370 705	20	3,10 ▶	G692

² Preis per St.

MOLDEX



Atemschutzmaske

ActivForm® 2505-FFP3NR D¹

gegen CMR-Stoffe, gesundheitsschädliche Stäube, Rauch und Aerosole auf Wasser- und Ölbasis · gegen radioaktive Stoffe und luftgetragene biologische Arbeitsstoffe der Risikogruppe 3 und Enzyme · bis zum 30-fachen des AGW · zugelassen für Filterklasse FFP3NR D ·
DIN EN 149:2001 + A1:2009 · mit Klimaventil® und Dichtlippe im Nasenbereich

¹ D = Dolomitstaubprüfung

Anwendung: z.B. Schweißarbeiten, Umgang mit Schwermetallen, radioaktiven oder biochemischen Stoffen und manchen Hartholzarten

Art.-Nr.	VE	EUR ²	KS
40 00 370 706	10	5,95 ▶	G692

² Preis per St.

Alle Preise zzgl. gesetzl. MwSt.

MOLDEX



Atemschutzmaske

ActivForm® 2375-FFP1NR D¹

faltbar, jede Maske einzeln, handlich und hygienisch in einer verschlossenen Tüte verpackt · passt sich von selbst den unterschiedlichen Gesichtsformen an, so dass kein manuelles Anpassen der Maskenform erforderlich ist · gegen ungiftige Stäube und Aerosole auf Wasser- und Ölbasis · bis zum 4-fachen des AGW · nicht gegen CMR-Stoffe, radioaktive Stoffe sowie luftgetragene biologische Arbeitsstoffe der Risikogruppen 2 und 3 und Enzyme · zugelassen für Filterklasse FFP1NR D · **DIN EN 149:2001 + A1:2009 mit Klimaventil®** und Dichtlippe im Nasenbereich

¹ D = Dolomitstaubprüfung

Art.-Nr.	VE	EUR ²	KS
40 00 370 715	10	2,75 ▶	G692

² Preis per St.

MOLDEX



Atemschutzmaske

ActivForm® 2475-FFP2NR D¹

faltbar · jede Maske einzeln handlich und hygienisch in einer verschlossenen Tüte verpackt · passt sich von selbst den unterschiedlichen Gesichtsformen an, so dass kein manuelles Anpassen der Maskenform notwendig ist · gegen gesundheitsschädliche Stäube, Rauch und Aerosole auf Wasser- und Ölbasis · bis zum 10-fachen des AGW · nicht gegen CMR-Stoffe, radioaktive Stoffe und luftgetragene biologische Arbeitsstoffe der Risikogruppe 3 und Enzyme · zugelassen für Filterklasse FFP2NR D · **DIN EN 149:2001 + A1:2009 · mit Klimaventil®** und Dichtlippe im Nasenbereich

¹ D = Dolomitstaubprüfung

Anwendung: z. B. Umgang mit Weichholz, Glasfasern, Metallbearbeitung, Kunststoffbearbeitung außer PVC

Art.-Nr.	VE	EUR ¹	KS
40 00 370 711	10	3,25 ▶	G692

¹ Preis per St.

AIR und AIR PLUS – mit Faltenfilter – Technologie für niedrigen Atemwiderstand

Die Masken der Serie AIR erreichen durch die Faltenfilterkonstruktion eine größere Filteroberfläche, deutlich mehr Partikel können aufgenommen werden, der Einatmungswiderstand wird durch die neue Filtertechnik deutlich reduziert. Die Serie AIR PLUS besitzt eine abwaschbare Rundumdichtlippe – dadurch kann sie gereinigt werden und ist für den nächsten Gebrauch wieder hygienisch sauber und somit für mehr als eine Arbeitsschicht zugelassen. Durch die Erfüllung der optimalen Dolomitstaubprüfung ist die Tragezeitbegrenzung von 8 Stunden oder einer Arbeitsschicht für diese Masken aufgehoben.

MOLDEX



Atemschutzmaske

ActivForm® 3105-FFP2NR D¹

gegen gesundheitsschädliche Stäube, Rauch und Aerosole auf Wasser- und Ölbasis · bis zum 10-fachen des AGW · nicht gegen CMR-Stoffe, radioaktive Stoffe und luftgetragene biologische Arbeitsstoffe der Risikogruppe 3 und Enzyme · zugelassen für Filterklasse FFP2NR D ·

DIN EN 149:2001 + A1:2009 · mit Klimaventil® · mit Faltenfilter-Technologie

¹ D = Dolomitstaubprüfung

Anwendung: z. B. Umgang mit Weichholz, Glasfasern, Metallbearbeitung, Kunststoffbearbeitung (außer PVC) und Ölnebel

Art.-Nr.	Größe	VE	EUR ²	KS
40 00 370 712	M / L	10	3,25 ▶	G692

² Preis per St.

MOLDEX



Atemschutzmaske

ActivForm® 3505-FFP3NR

gegen CMR-Stoffe, gesundheitsschädliche Stäube, Rauch und Aerosole auf Wasser- und Ölbasis · gegen radioaktive Stoffe und luftgetragene biologische Arbeitsstoffe der Risikogruppe 3 und Enzyme · bis zum 30-fachen des AGW · zugelassen für Filterklasse FFP3NR ·

DIN EN 149:2001 + A1:2009 · mit Klimaventil® · mit Faltenfilter-Technologie · mit abwaschbarer Rundumdichtlippe

Anwendung: bei Schweißarbeiten von Edelstahl, Umgang mit Schwermetallen, radioaktiven oder biochemischen Stoffen und Hartholzstäuben

Art.-Nr.	Größe	VE	EUR ¹	KS
40 00 370 708	M / L	5	7,10 ▶	G692

¹ Preis per St.

MOLDEX



Atemschutzmaske

ActivForm® 3305-FFP2R D¹

wiederverwendbar · gegen gesundheitsschädliche Stäube, Rauch und Aerosole auf Wasser- und Ölbasis · bis zum 10-fachen des AGW · nicht gegen CMR-Stoffe, radioaktive Stoffe und luftgetragene biologische Arbeitsstoffe der Risikogruppe 3 und Enzyme · zugelassen für Filterklasse FFP2R D · **DIN EN 149:2001 + A1:2009 · mit Klimaventil®** · mit abwaschbarer Rundumdichtlippe

¹ D = Dolomitstaubprüfung

Anwendung: z. B. Umgang mit Weichholz, Glasfasern, Metallbearbeitung, Kunststoffbearbeitung (außer PVC) und Ölnebeln

Art.-Nr.	VE	EUR ²	KS
40 00 370 707	5	6,95 ▶	G692

² Preis per St.

MOLDEX



Atemschutzmaske

ActivForm® 3405-FFP3R D¹

wiederverwendbar · gegen CMR-Stoffe, gesundheitsschädliche Stäube, Rauch und Aerosole auf Wasser- und Ölbasis · gegen radioaktive Stoffe und luftgetragene biologische Arbeitsstoffe der Risikogruppe 3 und Enzyme · bis zum 30-fachen des AGW · zugelassen für Filterklasse FFP3R D · **DIN EN 149:2001 + A1:2009 · mit Klimaventil®** · mit abwaschbarer Rundumdichtlippe

¹ D = Dolomitstaubprüfung

Anwendung: bei Schweißarbeiten von Edelstahl, Umgang mit Schwermetallen, radioaktiven oder biochemischen Stoffen und Hartholzstäuben

Art.-Nr.	VE	EUR ²	KS
40 00 370 709	5	7,75 ▶	G692

² Preis per St.

Kompletteinwegmasken gegen Gase und Dämpfe – Serie 5000

Preisgünstige Alternative – fertig montiert, ohne Wartungsaufwand. Dank ergonomischer Formgebung, Ausatemventil und geringem Gewicht sorgt, die Serie 5000 für Komfort während der gesamten Tragedauer. Einfacher geht s nicht: Schutzstufe abklären, Maskentyp wählen und loslegen, übersichtlich und problemlos zu bedienen. Kompletteinwegmasken nach EN 405:2001 + A1:2009.

MOLDEX



Atemschutz-Halbmaske

5584 mit Filter FFA2P3 R D

organische Gase und Dämpfe · Siedepunkt > 65 °C · Konzentration < 0,5 Vol.-% · feste und flüssige Aerosole von gesundheitsschädlichen und CMR-Stoffen (P3) · Einsatz bei Arbeitsplatzkonzentrationen bis zum 30-fachen des AGW für Partikel und Gase

Anwendung: beim Umgang mit Lösungsmitteln aus Lacken, Farben und Klebstoffen, Schweißarbeiten von Edelstahl, Umgang mit Schwermetallen

Art.-Nr.	Größe	VE	EUR	KS
40 00 370 743	M/L	1	26,00 ▶	G692

+ Zubehör s. Seite 11/48

MOLDEX

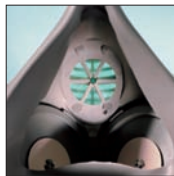

Atemschutz-Halbmaske

5984 mit Filterkartusche FFABEK1P3 R D

gegen organische Gase und Dämpfe · Siedepunkt > 65 °C · Konzentration max. < 0,1 Vol.-% · anorganische Gase, saure Gase, Ammoniak · feste und flüssige Aerosole von gesundheitsschädlichen und CMR-Stoffen (P3) · Einsatz bei Arbeitsplatzkonzentrationen bis zum 30-fachen des AGW für Partikel und Gase

Anwendung: beim Umgang mit Lösungsmitteln aus Lacken, Farben und Klebstoffen sowie Säuren, Laugen, Ammoniak und Chlor

Art.-Nr.	Größe	VE	EUR	KS
40 00 370 745	M/L	1	29,50 ▶	G692

+ Zubehör s. Seite 11/48

MOLDEX



Atemschutz-Halbmaske

7002

Maske: EN 140, Gasfilter: EN14387, Partikelfilter: EN 143 · sicher und komfortabel mit anatomischem Dichtlippendesign · einfache Reinigung und Wartung, mit EasyLock® Filtersystem · die EasyLock® Partikelfilter lassen sich mit den EasyLock® Gaskartuschen oder direkt mit dem Maskenkörper verbinden · die Verwendung von Adaptern oder speziellen Partikelvorfiltern entfällt · vereinfachte Handhabung und Bedienung

Art.-Nr.	Ausführung	Größe	VE	EUR	KS
40 00 370 738	ohne Filter	M	1	16,50 ▶	G692

+ Zubehör

MOLDEX



Atemschutz-Vollmaske

9002

Maske: EN 136 Klasse II, Gasfilter: EN 14387, Partikelfilter: EN 143 · extrem leicht · leichter Ein- und Ausstieg · einfache Reinigung und Wartung · mit EasyLock® Filtersystem · die EasyLock® Partikelfilter lassen sich mit den EasyLock® Gaskartuschen oder direkt mit dem Maskenkörper verbinden · die Verwendung von Adaptern oder speziellen Partikelvorfiltern entfällt · vereinfachte Handhabung und Bedienung · Panoramascheibe mit erweitertem Peripherie-Sichtfeld

Art.-Nr.	Ausführung	Größe	VE	EUR	KS
40 00 370 739	ohne Filter	M	1	97,50 ▶	G692

+ Zubehör

+ Zubehör

Filter

passend für Halbmaske 7002 (4000370738) und Vollmaske 9002 (4000370739)

Art.-Nr.	Ausführung	VE	EUR ¹	KS
40 00 370 750	Partikelfilter P2 R (Werks-Bez. 9020)	2	2,50 ▶	G692
40 00 370 751	Partikelfilter P3 R (Werks-Bez. 9030)	2	4,10 ▶	G692
40 00 370 752	Gasfilter A2 (Werks-Bez. 9200)	2	5,25 ▶	G692
40 00 370 753	Gasfilter A1B1E1K1 (Werks-Bez. 9400)	2	6,20 ▶	G692

¹ Preis per St.

Systemserie 8000 – Mehrwegmasken gegen Gase und Dämpfe

Mehrwegmasken nach EN 140:1998 dauerhafter Atemschutz durch austauschbare Filter und ein wiederverwendbarer Maskenkörper, extrem leicht und mit einem nah am Gesicht sitzenden Maskenschwerpunkt. Die Systemserie 8000 bietet ein großzügiges Blickfeld, wartungsarm und hygienisch: Integrierte Bauteile und Einatmungsventile können beim Austausch der Filterkartuschen mit ausgewechselt werden.

MOLDEX



Atemschutzbox

8572 A2P2 R D – Serie 8000

Inhalt:

- 1 x Halbmaske 8002 (Größe M)
- 2 x Partikelfilter P2 R D (8070)
- 2 x Gasfilter A2 (8500)
- 2 x Vorfilterhalterung (8090) (Partikelfilteradapter)

Art.-Nr.	VE	EUR	KS
40 00 370 730	1	45,50 ▶	G692

MOLDEX



Atemschutz-Halbmaske

8002

ohne Filter und Halterung · es werden jeweils zwei Filter für die Maske benötigt

Maskenkörper nach EN 140:1998

Art.-Nr.	Größe	VE	EUR	KS
40 00 370 731	M	1	17,50 ▶	G692

MOLDEX



Gasfilter

8500 + 8900

bei den Gasfiltern verhindert eine radiale Dichtbefestigung abgedrehte Gewinde und verlorengegangene Dichtungen · gegen Gase und Dämpfe

Gasfilter nach EN 14387:2004 + A1:2008 (bis zum 30-fachen des AGW)

Anwendung: z. B. Umgang mit Lösungsmitteln aus Lacken, Farben und Klebstoffen

Art.-Nr.	Filterklasse	Einsatz Vol.-%	VE	EUR ¹	KS
40 00 370 733	A2	bis 0,5	2	5,20 ▶	G692
40 00 370 734	A1B1E1K1	bis 0,1	2	6,20 ▶	G692

¹ Preis per St.

MOLDEX



Partikelfilter

zur Benutzung mit der Halterung für Partikelfilter (8095) oder der Partikelfilteradapter (8090) · es wurde eine neue Filtertechnologie entwickelt, durch die bei gleich guter Leistung der Filter dünner gestaltet werden konnte

P2-Filter z. B. gegen feste Aerosole von gesundheitsschädlichen Stäuben und Rauch (u. a. Schimmelpilze), P3 Filter zusätzlich für den Einsatz gegen Viren und Enzyme

Partikelfilter nach EN 143:2000 + A1:2006

P2 R D: bis zum 10-fachen des AGW, W-Nr. 8070

Art.-Nr.	Filterklasse	VE	EUR ¹	KS
40 00 370 732	P2 R D	2	1,75 ▶	G692

P3 R D: bis zum 30-fachen des AGW, W-Nr. 8080

Art.-Nr.	Filterklasse	VE	EUR ¹	KS
40 00 370 737	P3 R D	2	3,25 ▶	G692

¹ Preis per St.

MOLDEX



Partikelfilteradapter

8090

die Vorfilterhalterung 8090 ist passend für die Serie 8000 zur Kombination Gasfilter 8500 + 8900 und Partikelfilter 8070 + 8080

Art.-Nr.	VE	EUR ¹	KS
40 00 370 736	2	2,60 ▶	G692

¹ Preis per Stück

MOLDEX

Partikelfiltereinsatz (Halterung für Partikelfilter)

8095

nur für die Serie 8000 zur direkten Aufnahme der Partikelfilter 8070 + 8080

Art.-Nr.	VE	EUR	KS
40 00 370 735	2	2,60 ▶	G692

Ihr Vorteil:

Alle Halbmasken haben Filtergewinde-Anschluss und keinen unpraktischen, benutzerunfreundlichen Bajonett-Anschluss.

sekur EKASTU Safety



Atemschutz-Halbmaske

Polimask GAMMA Silikone

anatomisch geformter Maskenkörper · **aus hochwertigem, besonders hautverträglichem Silikon** · passt sich jeder Gesichtsform bequem und problemlos an

- Filteranschluss Sondergewinde 95 mm
- neuartige 4-Punkt-Bebänderung sorgt für eine optimale Gewichtsverteilung
- hervorragender Dichtsitz durch geringes Gewicht
- komfortabel durch kurzen Abstand zwischen Filter und Maske
- **für Brillenträger geeignet**
- ohne Filter · **DIN EN 140**

Art.-Nr.	Ausführung	VE	EUR	KS
40 00 370 779	ohne Atemfilter	1	34,50 ▶	G692

+ Zubehör



Atemschutz-Halbmaske

Polimask 230

Maskenkörper aus hautfreundlichem, weichem EPDM

- Filteranschluss Sondergewinde 95 mm
- breite, geschmeidige Innendichtlippe garantiert hohe Dichtigkeit
- spezielle Konstruktion gewährt ein großes Blickfeld und niedrige Atemwiderstände
- **für Brillenträger geeignet**
- **DIN EN 140**

Art.-Nr.	Ausführung	VE	EUR	KS
40 00 370 780	ohne Atemfilter	1	19,95 ▶	G692

+ Zubehör

Zubehör

für Atemschutz-Halbmaske Art.-Nr.4000370779 + 4000370780

Info: Alle Filter mit Filtertyp P3 sind mit innovativem BIOSTOP ausgestattet



BIOSTOP verhindert das Durchwachsen von Bakterien und/oder Pilzen durch das Filtermaterial

Art.-Nr.	Ausführung	VE	EUR	KS
40 00 370 781	Partikelfilter 230 P3R, Schutz gegen Partikel giftiger und hochgiftiger Stoffe, Beutel à 2 St., mit innovativem BIOSTOP	1	19,10 ▶	F691
40 00 370 782	Gasfilter 230 A1, Schutz gegen organische Gase und Dämpfe mit einem Siedepunkt > 65 °C, Beutel à 2 St.	1	17,50 ▶	F691
40 00 370 783	Kombinationsfilter 230 A1-P3R, Schutz gegen organische Gase und Dämpfe mit einem Siedepunkt > 65 °C sowie Partikel giftiger und hochgiftiger Stoffe (P3), Beutel à 2 St., mit innovativem BIOSTOP	1	29,95 ▶	F691
40 00 370 784	Mehrbereichskombifilter 230 A2 B2 E2 K1-P3R, Schutz gegen organische Gase und Dämpfe mit einem Siedepunkt > 65 °C, anorganische Gase und Dämpfe, Schwefeldioxid, Ammoniak sowie Partikel giftiger und hochgiftiger Stoffe (P3), Beutel à 2 St., mit innovativem BIOSTOP	1	41,50 ▶	F691
40 00 370 785	Vorfilter 2003/90, verlängert die Gebrauchsdauer des Atemfilters, schwer entflammbar nach DIN 54335, Beutel à 20 St.	1	10,25 ▶	F691
40 00 370 786	Vorfilterklemmhalter 230P zum Aufsatz an Partikel- und Gasfilter	1	3,95 ▶	F691
40 00 370 787	Vorfilterklemmhalter 230GP zum Aufsatz an Kombifilter	1	3,95 ▶	F691



Atemschutz-Halbmaske

Polimask 100/2

mit Doppelfilteranschluss · Maskenkörper aus EPDM · hervorragende mechanische und chemische Widerstandsfähigkeit · spezielle Konstruktion gewährt ein großes Blickfeld · Kopfbebänderung stufenlos verstellbar · Ausatemventil mit Vorkammer bewirkt niedrige Ausatemwiderstände und verhindert das Eindringen von Schadstoffen · **DIN EN 140-geprüft**

ohne Atemfilter · aufgrund der speziellen Passform ist die Maske für Brillenträger geeignet

Art.-Nr.	VE	EUR	KS
40 00 370 789	1	18,50 ▶	G692



Zubehör zu Atemschutz-Halbmasken Art.-Nr. 4000370789

BIOSTOP verhindert das Durchwachsen von Bakterien und/oder Pilzen durch das Filtermaterial

Art.-Nr.	Ausführung	VE	EUR ¹	KS
40 00 370 792	Partikelfilter 200 P3R, Schutz gegen Partikel giftiger und hochgiftiger Stoffe, mit innovativem BIOSTOP	2	6,25 ▶	F691
40 00 370 793	Kombinationsfilter 200 A1-P3R, Schutz gegen organische Gase und Dämpfe mit einem Siedepunkt von > 65 °C sowie Partikel giftiger und hochgiftiger Stoffe (P3), mit innovativem BIOSTOP	2	10,75 ▶	F691
40 00 370 794	Mehrbereichskombifilter 200 A1B1E1K1-P3R, Schutz gegen organische Gase und Dämpfe mit einem Siedepunkt von > 65 °C, anorganische Gase und Dämpfe, Schwefeldioxid und Ammoniak sowie Partikel giftiger und hochgiftiger Stoffe (P3), mit innovativem BIOSTOP	2	12,75 ▶	F691

¹ Preis per Stück

Vollmasken

Für folgende Tätigkeiten wird das Tragen von Vollmasken empfohlen:
bei Einsatz von Chlor, Acrylnitril, Alkali-Chromat, Cyanid = Cyanwasserstoffsalzen, Hydrazin, Kaliumchromat

Ihr Vorteil:

Alle Vollmasken haben Filtergewinde-Anschluss und keinen unpraktischen, benutzerunfreundlichen Bajonett-Anschluss.



Atemschutz-Vollmaske

SFERA (Klasse 3) DIN EN 136

Maskenkörper aus hochwertigem EPDM · patentierte, beschlagfreie, spiegel-, verzerrungsfreie und kratzfeste Sichtscheibe aus Polycarbonat · resistent gegen chemische und mechanische Einwirkungen · großes Sichtfeld · mit Rundgewindeanschluss **DIN EN 148-1** · eingebaute Sprechmembrane und Ausatemungsventil · Universalgröße ermöglicht einen dichten und druckfreien Sitz unabhängig von der Gesichtsform · Innenmaske ist mit zwei Steuerventilen ausgestattet · ein Beschlagen der Sichtscheibe wird durch gleichmäßige Scheibenventilation verhindert

Art.-Nr.	Ausführung	VE	EUR	KS
40 00 370 801	ohne Atemfilter	1	162,50 ▶	G692

+ Zubehör



Atemschutz-Vollmaske C 607

SELECTA (Klasse 2) DIN EN 136

Maskenkörper aus hautverträglichem, alterungsbeständigem EPDM, gewährleistet hervorragende mechanische und chemische Widerstandsfähigkeit · spezielle Konstruktion der Innenmaske mit zwei Steuerventilen verhindert das Beschlagen der Sichtscheibe und sorgt für niedrige Einatemwiderstände · beschlagfreie Sichtscheibe aus Polycarbonat mit sehr großem Blickfeld · mit Rundgewindeanschluss **DIN EN 148-1**

Art.-Nr.	Ausführung	VE	EUR	KS
40 00 370 800	ohne Atemfilter	1	91,50 ▶	G692

+ Zubehör

Zubehör

für Atemschutz-Vollmaske Art.-Nr. 4000370800 + 4000370801

Schraubfilter mit Rundgewinde **DIN EN 148-1** in veranschbarem Kunststoffgehäuse gem. **DIN EN 14387** und **DIN EN 143** · geeignet für den Einsatz mit Vollmasken der Klasse 2 + 3 mit Filteranschluss nach **DIN EN 148-1**

Info: Alle Filtertypen mit Filtertyp P3 sind mit innovativem BIOSTOP ausgestattet



BIOSTOP verhindert das Durchwachsen von Bakterien und/oder Pilzen durch das Filtermaterial

Art.-Nr.	Ausführung	VE	EUR	KS
40 00 370 805	Partikelschraubfilter DIRIN 230 P3R, Schutz gegen Partikel giftiger und hochgiftiger Stoffe, mit innovativem BIOSTOP	1	12,50 ▶	F691
40 00 370 806	Gasfilter DIRIN 230 A2, Schutz gegen organische Gase und Dämpfe mit einem Siedepunkt von > 65 °C	1	14,95 ▶	F691
40 00 370 807	Mehrbereichsfilter DIRIN 230 A2 B2 E2 K1, Schutz gegen organische Gase und Dämpfe mit einem Siedepunkt > 65 °C, anorganische Gase und Dämpfe, Schwefeldioxid und Ammoniak	1	16,95 ▶	F691
40 00 370 808	Mehrbereichskombifilter DIRIN 230 A2 B2 E2 K2-P3R, Schutz gegen organische Gase und Dämpfe mit einem Siedepunkt > 65 °C, anorganische Gase und Dämpfe, Schwefeldioxid und Ammoniak sowie Partikel giftiger und hochgiftiger Stoffe (P3), mit innovativem BIOSTOP	1	24,50 ▶	F691
40 00 370 809	Mehrbereichs-Kombifilter DIRIN 530 A2B2E2K2 HgNO 20CO-P3R, Schutz gegen organische Gase und Dämpfe mit einem Siedepunkt von >65 °C, anorganische Gase und Dämpfe, Schwefeldioxid, Ammoniak, Quecksilberdämpfe, Nitrose Gase und Kohlenmonoxid sowie Partikel giftiger und hochgiftiger Stoffe (P3), mit innovativem BIOSTOP	1	56,00 ▶	F691

Die Angebote gelten nur für gewerbliche Abnehmer.



Kunstlederhandschuhe

gefütert · wasserabweisendes PVC-Material · Handrücken und Stulpe aus weißem Canvas

Art.-Nr.	Größe	VE	EUR	KS
40 00 371 000	10 1/2	12	1,40 ▶	F691



Schutzhandschuhe

nach EN 388 · Kat. II · Material: Rindspaltleder 1,1 mm stark · gefüttert · Doppelnaht · Handrücken und Stulpe aus weißem Canvas · naturfarben

Art.-Nr.	Größe	Stärke mm	VE	EUR	KS
47 02 001 015	11	1,1	12	1,55 ▶	F691



Schutzhandschuhe

Top

nach EN 388 · Kat. II · Material: Schweinsvollleder · gelb · große Stulpe · Handrücken aus Textil · Innenhand gefüttert · mit Gummizug

Art.-Nr.	Größe	VE	EUR	KS
40 00 371 010	10 1/2	12	3,10 ▶	E690
40 00 371 012	12	12	4,20 ▶	E690



Schutzhandschuhe

Material: Möbelleder · große Ausführung · große Stulpe · Handrücken aus Textil · Innenhandverstärkung · mit Gummizug

Art.-Nr.	Größe	Ausführung	VE	EUR	KS
40 00 371 021	10 1/2	Top, hell	12	1,80 ▶	F691
40 00 371 020	10 1/2	Standard, dunkel	12	1,60 ▶	F691



Schutzhandschuhe Winter

Material: Möbelleder · mit Teddyfutter · große Ausführung · große Stulpe · Handrücken aus Textil · Innenhandverstärkung · mit Gummizug

Art.-Nr.	Größe	Ausführung	VE	EUR	KS
40 00 371 050	10 1/2	dunkel	6	2,60 ▶	E690



Winterbau-Handschuhe

131 PAWA

Material: Schweinsvollleder · gelb · große Ausführung · Strickbund · Innenhand stark gefüttert · Textilrücken · mit Gummizug

Art.-Nr.	Größe	VE	EUR	KS
40 00 371 055	10 1/2	12	5,05 ▶	E690



Rindnarbenleder-Handschuhe

Bremerhaven-Winter

nach **EN 388** · Kat. II · Material: aus 1,2-1,3 mm starkem Qualitäts-Rindnarbenleder · mit Moltonfutter · Doppelnähte · Canvas-Stulpe



blau					
Art.-Nr.	Größe	Länge mm	VE	EUR	KS
40 00 371 053	10	280	12	4,95 ▶	F691



Rindnarbenleder-Handschuhe

Winter Wolga

Kat. II nach EN 388 · aus 1,2-1,3 mm starkem, robustem Rindnarbenleder · komplett gefüttert · mit Thinsulate-Isolationsschicht

Art.-Nr.	Größe	VE	EUR	KS
40 00 371 052	11	6	7,10 ▶	E690



Handschuhe mit TÜV-/GS-Prüfung

- Die Sicherheit wird überprüft
- Die Fertigung wird überwacht
- Es erfolgt eine Schadstoffprüfung, d. h. keine PCP- und AZO-Schadstoffe, keine schädlichen Chrom-VI-Rückstände, keine allergieauslösenden Stoffe.

Das Wohl und die Gesundheit unserer Kunden sind uns besonders wichtig. Daher sorgen wir für eine lückenlose Kontrolle der Produkte vom Rohmaterial zum Endprodukt.



Rindspaltleder-Handschuhe

Weser

nach **EN 388** · Kat. II · aus 1,2–1,3 mm starkem, robustem Kernspaltleder · Canvas-Stulpe · gefüttert · Doppelnähte

Art.-Nr.	Größe	Länge mm	VE	EUR	KS
40 00 371 105	10	270	12	2,10 ▶	G692
40 00 371 108	12	270	12	2,30 ▶	G692



Rindnarbenleder-Handschuhe

Elbe

nach **EN 388** · Kat. II · aus 1,2–1,3 mm starkem, robustem Rindnarbenleder · Canvas-Stulpe · gefüttert · Doppelnähte

Art.-Nr.	Größe	Länge mm	VE	EUR	KS
40 00 371 106	10	270	12	3,95 ▶	G692
40 00 371 109	12	270	12	4,10 ▶	G692



Rindnarbenleder-Handschuhe Top

Rhein

nach **EN 388** · Kat. II · aus 1,2–1,3 mm starkem, robustem Rindnarbenleder · beige · gefüttert · Doppelnähte · Canvasstulpe · hydrophobiert, dadurch resistenter gegen Feuchtigkeit · wasser- und ölabweisend

Art.-Nr.	Größe	VE	EUR	KS
40 00 371 107	10	12	4,60 ▶	G692

Handschutz beim Schweißen

Handschutz ist notwendig bei allen Verfahren der Lichtbogentechnik (außer Unterpulverschweißungen), beim thermischen Spritzen und beim Brennschneiden sowie bei ähnlichen Verfahren, zum Schutz gegen elektrischen Strom, optische Strahlung, Verbrennungen, Spritzer und Schlacke.

Schweißerhandschuhe

nach **pr 12477 / EN 420**, aus Leder mit eingearbeiteter Stulpe mit Kennzeichnung: Form, Größe, Typ

Handschuhe mit TÜV-GS-Prüfung

- Die Sicherheit wird überprüft
- Die Fertigung wird überwacht
- Es erfolgt eine Schadstoffprüfung



Schweißerhandschuhe

Granada

nach **EN 420 · EN 388 · pr EN 12477** Ausführung A + B · Kat. II · Material: Rindnarben-/Spaltleder · Stulpe aus widerstandsfähigem Spaltleder · **Lederstärke: 1,2 mm** · schadstoffgeprüft · gute Griffeigenschaften · kräftiges Leder · sehr hohe Weiterreißfestigkeit und hohe Durchstichfestigkeit

Anwendung:

Metall-, Stahl- und Schwerindustrie, Gießereien, geeignet zum Autogen-, MIG/MAG-Schweißen

Art.-Nr.	Größe	Länge mm	VE	EUR	KS
40 00 371 210	10	350	12	3,70 ▶	G692



Handschuhe

Mexico Z

nach **EN 420 · EN 388** · Kat. II · Material: Ziegennappaleder mit Stulpe · **Lederstärke: 0,8 mm** · mit Flügeldäumen · schadstoffgeprüft · belastbar, mit gutem Tragekomfort · atmungsaktiv

Anwendung:

Wartungsarbeiten, Automobilindustrie, Elektro-, Montage- und Kraftwerkindustrie, Argon- und Elektroschweißen, Montage-Schweißen/-Schneiden, WIG-Schweißen

Art.-Nr.	Größe	Länge mm	VE	EUR	KS
40 00 371 211	9	350	10	4,30 ▶	G692
40 00 371 212	10	350	10	4,30 ▶	G692
40 00 371 220	11	350	10	4,30 ▶	G692



Schweißerhandschuhe

Mexico Z Super

nach **EN 420 · EN 388 · pr EN 12477** Ausführung A + B · Kat. II · Material: Top-Ziegennappaleder · **Lederstärke: 1,0 mm** · hydrophobiert (wasser- und ölabweisend) · schadstoffgeprüft · mit KEVLAR®-Garn · atmungsaktiv

Anwendung:

Metall-, Stahl- und Schwerindustrie, Holz-, Bau- und Straßenbauindustrie, Elektro-, Montage- und Kraftwerkindustrie, Argon-, Elektro- und WIG-Schweißen, Montage-Schweißen/-Schneiden

Art.-Nr.	Größe	Länge mm	VE	EUR	KS
40 00 371 218	9	350	10	6,95 ▶	G692
40 00 371 213	10	350	10	6,95 ▶	G692
40 00 371 219	11	350	10	6,95 ▶	G692

Kevlar® ist ein eingetragenes Warenzeichen der Fa. DuPont



Schweißerhandschuhe

Mühlheim I Super

nach **EN 420 · EN 388 · pr EN 12477** Ausführung A + B · Kat. II · Material: Qualitäts-Rindspaltleder · komplett gefüttert · schadstoffgeprüft · hohe Abriebfestigkeit · gute Griffeigenschaften · kräftiges Leder mit hoher Weiterreißfestigkeit und Durchstichfestigkeit · atmungsaktiv

Anwendung:

Schweißarbeiten bei extremer mechanischer Belastung · Metallbearbeitung · Automobil- und Wertindustrie, Gießereien, geeignet zum Autogen-, MIG/MAG-, Schutzgas- und WIG-Schweißen

Art.-Nr.	Größe	Länge mm	VE	EUR	KS
40 00 371 214	10	350	10	5,25 ▶	G692



Schweißerhandschuhe

Mühlheim II Super

nach **EN 388 · EN 420 · pr EN 12477** Ausführung A + B · Kat. II · Material: Qualitäts- Rindnarben-/ Spaltleder · komplett gefüttert · gute Griffeigenschaften · kräftiges Leder mit hoher Weiterreißfestigkeit und Durchstichfestigkeit · atmungsaktiv

Anwendung: Schweißarbeiten bei extremer mechanischer Belastung, Metallbearbeitung, Automobil- und Wertindustrie, Gießereien, geeignet zum Autogen-, MIG/MAG-, Schutzgas- und WIG-Schweißen

Art.-Nr.	Größe	Länge mm	VE	EUR	KS
40 00 371 217	9	350	10	6,60 ▶	G692
40 00 371 215	10	350	10	6,60 ▶	G692
40 00 371 216	11	350	10	6,60 ▶	G692



Schweißerhandschuh

nach **EN 388 · EN 407 · EN 420** · Kat. II · Material: Schafsvollnappa mit Spaltlederstulpe mit Schichteln · naturfarben · Länge: 350 mm

Art.-Nr.	Größe	VE	EUR	KS
40 00 371 226	10,5	12	2,95 ▶	G692



Schweißerhandschuh

nach **EN 388 · EN 407 · EN 420** · Kat. II · Material: Kombination aus Rindnarben- und Spaltleder · naturfarben · Länge: 350 mm

Art.-Nr.	Größe	VE	EUR	KS
40 00 371 227	10,5	12	2,95 ▶	G692



Schafsnappa-Handschuhe

mit Trikotrücken

Anwendung: Arbeiten, die einen Lederhandschuh und gleichzeitig Feingefühl erfordern, Bauindustrie, Arbeiten im Zusammenhang mit Produktschutz

Art.-Nr.	Größe	VE	EUR	KS
40 00 371 130	7	10	1,50 ▶	E690
40 00 371 131	8	10	1,70 ▶	E690
40 00 371 132	9	10	1,80 ▶	E690
40 00 371 133	10	10	1,85 ▶	E690



Nappalederhandschuhe

nach **EN 388** · Kat. II · mit Stretchgewebe-Rücken · sicherer Sitz durch Klettverschluss · natur/blau

Anwendung: Arbeiten, die einen Lederhandschuh und gleichzeitig Feingefühl erfordern, Bauindustrie, Arbeiten im Zusammenhang mit Produktschutz

Donau				
Art.-Nr.	Größe	VE	EUR	KS
40 00 371 135	8	12	3,80 ▶	F691
40 00 371 136	9	12	3,85 ▶	F691
40 00 371 137	10	12	3,95 ▶	F691
40 00 371 138	11	12	4,05 ▶	F691

Winter Donau					
Art.-Nr.	Größe	Ausführung	VE	EUR	KS
40 00 371 139	11	mit Moltonfutter	12	8,10 ▶	F691



Fahrerhandschuhe

nach **EN 388** · Kat. II · gelb · Material: weiches Rindnappaleder · **komplett mit Molton gefüttert** · mit Zugband und Druckknopf · **wintergeeignet**

Art.-Nr.	Größe	VE	EUR	KS
40 00 371 100	10	12	6,95 ▶	F691



Nitril-Handschuhe Premiumqualität

Ems

nach **EN 388 · EN 420** · Kat. II · Material: besonders hochwertige Nitrilbeschichtung, gelb · Handrücken teilbeschichtet · mit Strickbund · gute Trageeigenschaften · öl- und fettabweisend · hohe Abriebfestigkeit · doppelt getaucht

Anwendung: Montagearbeiten, Maschinenbau, Automobilindustrie, Forst- und Landwirtschaft, Kunststoff- und Blechverarbeitung

Art.-Nr.	Größe	VE	EUR	KS
40 00 371 274	8	12	2,40 ▶	E690
40 00 371 275	9	12	2,40 ▶	E690
40 00 371 276	10	12	2,40 ▶	E690



Nitril-Handschuhe

Lippe

nach **EN 388 · EN 420** · Kat. II · Material: hochwertige Nitrilbeschichtung, gelb · Handrücken teilbeschichtet · mit Strickbund · gute Trageeigenschaften · öl- und fettabweisend · einfach getaucht

Anwendung:

Montagearbeiten, Maschinenbau, Automobilindustrie, Forst- und Landwirtschaft, Kunststoff- und Blechverarbeitung

Art.-Nr.	Größe	VE	EUR	KS
40 00 371 280	7	12	1,30 ▶	E690
40 00 371 281	8	12	1,30 ▶	E690
40 00 371 282	9	12	1,30 ▶	E690
40 00 371 283	10	12	1,30 ▶	E690



Nitril-Handschuhe

Neckar

nach **EN 388 · EN 420** · Kat. II · Material: widerstandsfähige, hochwertige Nitrilbeschichtung, blau · robust beim Umgang mit scharfkantigen Materialien · flüssigkeitsabweisend · stößt Fett und Öl wirksam ab · mit Sicherheitsstulpe · hohe Abriebfestigkeit

Anwendung:

Beton- und Baustoffverarbeitung, z. B. Pflasterarbeiten, Blech-, Gussteile- und Metallverarbeitung, Abfallentsorgungsbetriebe

Art.-Nr.	Ausführung	Größe	VE	EUR	KS
40 00 371 272	teilbeschichtet	9	12	1,90 ▶	E690
40 00 371 273	teilbeschichtet	10	12	1,90 ▶	E690
40 00 371 277	vollbeschichtet	10	12	2,20 ▶	E690



Unterziehhandschuhe

naturweiß · gutes Tastempfinden

Art.-Nr.	Größe	VE	EUR	KS
40 00 371 250	8	12	0,80 ▶	E690
40 00 371 251	10	12	0,80 ▶	E690



Grob-Strickhandschuhe

nach **EN 388** · Kat. II · Material: Polyester/Baumwolle · einseitig genoppt

Anwendung: feine Arbeiten, z. B. beim Umgang mit Glas, Bauindustrie, Arbeiten im Zusammenhang mit Produktschutz

Art.-Nr.	Größe	VE	EUR	KS
40 00 371 237	7/ 8	12	1,20 ▶	E690
40 00 371 238	9/10	12	1,20 ▶	E690



Feinstrickhandschuhe

mit einseitiger Benopfung

nach **EN 388** · Kat. II · Material: blattiert, innen Baumwolle, außen Polyamid · mit rutschhemmender Punktbenopfung, rot · ausgezeichnete Passform · sehr gute Haltbarkeit

Art.-Nr.	Größe	VE	EUR	KS
40 00 371 241	9	12	2,15 ▶	E690
40 00 371 242	10	12	2,15 ▶	E690



Feinstrickhandschuh

Isar

Feinstrick mit einseitiger Benoppung

nach **EN 388** · Kat. II · Material: blattiert, innen Baumwolle, außen Polyamid, blau · mit rutschhemmender Punktbenoppung, blau · **Fingerspitzenverstärkung** · ausgezeichnete Passform · sehr gute Haltbarkeit · durch die Färbung auch für Schmutzbereiche geeignet · 13er Teilung

Anwendung: leichte bis mittelschwere mechanische Tätigkeiten, Kunststoffbearbeitung, Automobilbereiche

Art.-Nr.	Größe	VE	EUR	KS
40 00 371 233	7	12	2,25 ▶	F691
40 00 371 234	8	12	2,25 ▶	F691
40 00 371 235	9	12	2,25 ▶	F691
40 00 371 236	10	12	2,25 ▶	F691



Haushaltshandschuhe

nach **EN 388** · **EN 374** · Kat. III · Material: Latex · gelb · velourisiert · höchste Fingerfertigkeit · griffsicheres Profil

geeignet für den Lebensmittelbereich, gegen mechanische Risiken, Chemikalien und Mikroorganismen

Art.-Nr.	Größe	VE	EUR	KS
40 00 371 300	8	12	1,05 ▶	G692
40 00 371 301	9	12	1,05 ▶	G692
40 00 371 302	10	12	1,05 ▶	G692



Neopren-Handschuhe

nach **EN 388** · **EN 374** · Kat. III · Material: Neopren · höchste Fingerfertigkeit · griffsicheres Profil

geeignet für alle Bereiche, die mit Ölen und Fetten in Kontakt kommen, wie z. B. Kfz-Betriebe, Tankstellen, u. a. auch geeignet für Fliesenleger

schwarz				
Art.-Nr.	Größe	VE	EUR	KS
40 00 371 360	8	12	1,95 ▶	G692
40 00 371 361	9	12	1,95 ▶	G692
40 00 371 362	10	12	1,95 ▶	G692



Latex-Einweghandschuhe

nach **ISO 9001:2000** · **AQL 1.5** · **EN 420** · Einweghandschuhe, rechts und links passend · **Material: Naturkautschuk-Latex** · Materialstärke: ca. 0,08 mm · angeraute Oberfläche

Box à 100 St. / Preis per Box

Art.-Nr.	Größe	Länge mm	Farbe	Ausführung	VE	EUR	KS
40 00 371 500	7-7,5 / M	240	weiß	gepudert	1	6,25 ▶	G692
40 00 371 501	8-8,5 / L	240	weiß	gepudert	1	6,25 ▶	G692
40 00 371 502	9-9,5 / XL	240	weiß	gepudert	1	6,25 ▶	G692



Einweghandschuhe

nach **ISO 9001:2000** · **AQL 1.5** · **EN 420** · Einweghandschuhe, rechts und links passend · **Material: Naturkautschuk-Latex** · Materialstärke: ca. 0,08 mm · angeraute Oberfläche

Box à 100 St. / Preis per Box

Art.-Nr.	Größe	Länge mm	Farbe	Ausführung	VE	EUR	KS
40 00 371 510	7-7,5 / M	240	hell-beige	puderrfrei	1	6,75 ▶	G692
40 00 371 511	8-8,5 / L	240	hell-beige	puderrfrei	1	6,75 ▶	G692
40 00 371 512	9-9,5 / XL	240	hell-beige	puderrfrei	1	6,75 ▶	G692



Nitril-Einweghandschuhe

nach **ISO 9001:2000 · AQL 1.5 · EN 420 · Kat. I · MPG Klasse 1 · EN 374.1, 2 · EN 455** · Einweghandschuhe · rechts und links passend · **Material: Nitril** · Materialstärke: ca. 0,11 mm · **puderfrei** · angeraute Oberfläche

Box à 100 St. / Preis per Box

Art.-Nr.	Größe	Länge mm	Farbe	Ausführung	VE	EUR	KS
40 00 371 515	7-7,5 / S	240	blau	puderfrei	1	8,50 ▶	G692
40 00 371 516	8-8,5 / M	240	blau	puderfrei	1	8,50 ▶	G692
40 00 371 517	9-9,5 / L	240	blau	puderfrei	1	8,50 ▶	G692



Nitril-Einweghandschuh

Blue Eco plus

nach **ISO 9001:2000 · ISO 13485:2003 · AQL 1.5 · EN 420 · EN 455** · Einweghandschuhe, rechts und links passend · Material: Nitril · Materialstärke: ca. 0,08 mm · angeraute Oberfläche

Box à 100 St. / Preis per Box

Art.-Nr.	Größe	Länge mm	Farbe	Ausführung	VE	EUR	KS
40 00 371 520	7-7,5 / M	240	blau	puderfrei	1	6,70 ▶	G692
40 00 371 521	8-8,5 / L	240	blau	puderfrei	1	6,70 ▶	G692
40 00 371 522	9-9,5 / XL	240	blau	puderfrei	1	6,70 ▶	G692



Nitrilhandschuh

High Risk Comfort

nach **ISO 9001:2000 · AQL 0.65 · EN 374 · EN 388** · Kat. III · Einweghandschuhe, rechts und links passend · Material: Nitril · Materialstärke: ca. 0,21 mm (extra stark) · angeraute Oberfläche

Box à 50 St. / Preis per Box

Art.-Nr.	Größe	Länge mm	Farbe	Ausführung	VE	EUR	KS
40 00 371 525	7-7,5 / M	300	blau	puderfrei	1	13,50 ▶	G692
40 00 371 526	8-8,5 / L	300	blau	puderfrei	1	13,50 ▶	G692
40 00 371 527	9-9,5 / XL	300	blau	puderfrei	1	13,50 ▶	G692



PVC-Schutzhandschuhe

Pirat

nach **EN 388 · EN 374** · Kat. III · rotbraun · 5-Finger · im Tauchverfahren nahtlos mit PVC beschichtet · chemikalienbeständig

Art.-Nr.	Größe	Länge cm	VE	EUR	KS
40 00 371 279	10,5	35	12	3,70 ▶	F691



Schutzhandschuhe

nach **EN 388** · gelb · Material: Latex-beschichtet · **2-fach getaucht** · rutschfest · raue Oberfläche · Handrücken unbeschichtet · mit Strickstulpe

Art.-Nr.	Größe	Länge mm	VE	EUR	KS
40 00 371 260	10	270	12	1,80 ▶	E690



Schutzhandschuhe

Specialgrip

Mittelstrick mit Naturlatexbeschichtung · nach **EN 388** · Kat. II · Material: Baumwolle/Polyester · anatomische Passform · Handrücken unbeschichtet · hohe Griff- und Rutschfestigkeit · wasserundurchlässige Innenhandfläche · bequemer und schweißfreier Tragekomfort · gelb/grün

Art.-Nr.	Größe	VE	EUR	KS
40 00 371 001	9	12	1,50 ▶	G692
40 00 371 002	10	12	1,50 ▶	G692



Schutzhandschuhe

Feinstrick mit Naturlatexbeschichtung

nach **EN 388** · Kat. II · Material: hochwertiges Polyamid · schrumpfgeraut · 15er-Teilung · erstklassige Passform und erstklassiger Tragekomfort mit guter Beständigkeit · **hervorragender Nassgriff** · Handrücken atmungsaktiv

Anwendung: Metallverarbeitung und Aluminiumindustrie, Glasindustrie, Recycling, Fensterbau

Art.-Nr.	Größe	VE	EUR	KS
40 00 371 261	7	12	2,15 ▶	F691
40 00 371 262	8	12	2,15 ▶	F691
40 00 371 263	9	12	2,15 ▶	F691
40 00 371 264	10	12	2,15 ▶	F691



Kälte- und Nässeschutzhandschuhe

Terry-Rundstrick mit Naturlatexbeschichtung

nach **EN 388** · **EN 511** · Kat. II · Material: Polyester/Baumwolle · **Schnittschutzstufe 2** · schrumpfgeraute Profilierung, schwarz · rundgestrickt, Schlingen, grau · erstklassiger Kälte- und Nässeschutzhandschuh · massiver, mechanischer Schutz · wintergeeignet

Anwendung: gute Flexibilität in Kältebereichen, massiver mechanischer Schutz

Art.-Nr.	Größe	VE	EUR	KS
40 00 371 266	L	6	4,15 ▶	G692
40 00 371 267	XL	6	4,15 ▶	G692
40 00 371 268	XXL	6	4,15 ▶	G692



Winterhandschuhe

nach **EN 388** · **EN 511** · Material: nahtloses Baumwoll/Acryl-Schlingengewebe mit HPT-Beschichtung · sehr guter Nass- und Trockengriff · schwarz

Anwendung: Kältebereiche im Außenbereich, Winterräumdienste, ungeheizte Lagerhallen, Kraftfahrer, Kranfahrer, Straßenbau, Kühlgutverteilung

Art.-Nr.	Größe	VE	EUR	KS
40 00 371 080	8	6	4,50 ▶	G692
40 00 371 081	9	6	4,50 ▶	G692
40 00 371 082	10	6	4,50 ▶	G692
40 00 371 083	11	6	4,50 ▶	G692

Arbeitsschutz



Feinstrickhandschuhe

nach **EN 388** · Kat. II · **PU-teilbeschichtet** · 100 % Nylon · flüssigkeitsabweisend · gutes Tastempfinden · Passform wie eine zweite Haut · mit Strickbund · waschbar · hohe Abriebfestigkeit

Anwendung: Außenarbeiten, Hightech-Industrie, Verpackung, Lagerarbeiten



weiß					
Art.-Nr.	Größe	Länge mm	VE	EUR	KS
40 00 371 247	8	240	12	1,65 ▶	F691
40 00 371 248	9	240	12	1,65 ▶	F691
40 00 371 249	10	240	12	1,65 ▶	F691

grau					
Art.-Nr.	Größe	Länge mm	VE	EUR	KS
40 00 371 269	8	240	12	1,80 ▶	F691
40 00 371 270	9	240	12	1,80 ▶	F691
40 00 371 271	10	240	12	1,80 ▶	F691

schwarz					
Art.-Nr.	Größe	Länge mm	VE	EUR	KS
40 00 371 257	8	240	12	1,80 ▶	F691
40 00 371 258	9	240	12	1,80 ▶	F691
40 00 371 259	10	240	12	1,80 ▶	F691



Strickhandschuhe

Nitril Foam

nach **EN 388** · Kat. II · Trägermaterial: 100 % Polyamid, weiß · teilbeschichtet mit Nitrilschaum, grau · atmungsaktiv · besonders gute Passform · gutes Tastempfinden · gute Griffigkeit · flüssigkeitsabweisend · gute Beständigkeit gegen Öle und Fette

Anwendung: für präzise Tätigkeiten, Reinraum- und Pharmaindustrie, Elektroindustrie, Autoindustrie, Metallverarbeitung, Montage

Art.-Nr.	Größe	Länge mm	VE	EUR	KS
40 00 371 244	8	240	12	2,95 ▶	E690
40 00 371 245	9	240	12	2,95 ▶	E690
40 00 371 246	10	240	12	2,95 ▶	E690



Strickhandschuhe

mit **PVC-Beschichtung** · nach **EN 388** · Kat. II · Material: Baumwollstretch-Trägergewebe · PVC-geschäumte HPT-Beschichtung · Klettverschluss am Handgelenk · ideale Aufpralldämmung · Anti-Vibrationseffekt · grau

Art.-Nr.	Größe	VE	EUR	KS
47 02 001 040	7	12	3,50 ▶	F691
47 02 001 041	8	12	3,50 ▶	F691
47 02 001 042	9	12	3,50 ▶	F691
47 02 001 043	10	12	3,50 ▶	F691
47 02 001 044	11	12	3,50 ▶	F691



Strickhandschuhe

nach **EN 388** · Kat. II · **PU-teilbeschichtet** · sehr leichte Ausführung, dadurch noch besseres Tastempfinden · flüssigkeitsabweisend · Passform wie eine zweite Haut · waschbar · hohe Abriebfestigkeit

Anwendung: für Arbeiten in der Hightech-Industrie und in Reinräumen, Verpackung

Art.-Nr.	Größe	Länge mm	VE	EUR	KS
40 00 371 154	7	225	12	2,25 ▶	F691
40 00 371 155	8	225	12	2,25 ▶	F691
40 00 371 156	9	225	12	2,25 ▶	F691
40 00 371 157	10	225	12	2,25 ▶	F691

Die Angebote gelten nur für gewerbliche Abnehmer.

Honeywell



Strickhandschuhe

Workeasy

nach **EN 388** · Trägermaterial aus schwarzem Polyester · mit schwarzer Polyurethanbeschichtung an der Handfläche und an den Fingerspitzen

schwarz				
Art.-Nr.	Größe	VE	EUR	KS
40 00 371 203	8	100	1,15 ▶	G692
40 00 371 204	9	100	1,15 ▶	G692
40 00 371 205	10	100	1,15 ▶	G692



Feinstrickhandschuhe

Hit

nach **EN 388** · Kat II · Material: 3 Faden-Trägergewebe grau meliert · Innenhand und Fingerkuppen mit schwarzer Nitril-Mikroschaum-Beschichtung · sehr gutes Tastgefühl · hohe Abriebfestigkeit · gute Passform und Griffsicherheit · angenehmer Tragekomfort · Handrücken atmungsaktiv

ohne Noppen				
Art.-Nr.	Größe	VE	EUR	KS
40 00 371 023	8	12	2,90 ▶	G692
40 00 371 024	9	12	2,90 ▶	G692
40 00 371 025	10	12	2,90 ▶	G692
40 00 371 026	11	12	2,90 ▶	G692

Handinnenfläche mit Punktbenopung				
Art.-Nr.	Größe	VE	EUR	KS
40 00 371 028	8	12	3,10 ▶	G692
40 00 371 029	9	12	3,10 ▶	G692
40 00 371 030	10	12	3,10 ▶	G692
40 00 371 031	11	12	3,10 ▶	G692



Feinstrickhandschuhe

HitV

nach **EN 388** · Kat II · Material: 3 Faden-Trägergewebe, grau · mit schwarzem Nitril-Mikroschaum vollbeschichtet · sehr gutes Tastgefühl · hohe Abriebfestigkeit · gute Passform und Griffsicherheit · angenehmer Tragekomfort

vollbeschichtet				
Art.-Nr.	Größe	VE	EUR	KS
40 00 371 035	9	12	2,75 ▶	G692
40 00 371 036	10	12	2,75 ▶	G692



Schnittschutzhandschuhe

nach **EN 388** · Kat. II · besonders schnitthemmendes Material · **Schnittschutzlevel 3** · PU-teilbeschichtet · gute Passform · gutes Tastempfinden · gute Griffigkeit

Anwendung: für präzise Tätigkeiten im Hightech-Bereich, Glasindustrie, Elektroindustrie, Reinraum- und Pharmaindustrie, Autoindustrie, Metallverarbeitung, Montage

weiß				
Art.-Nr.	Größe	VE	EUR	KS
47 02 001 034	6	10	8,65 ▶	F691
47 02 001 035	7	10	8,65 ▶	F691
40 00 371 288	8	10	8,65 ▶	F691
40 00 371 289	9	10	8,65 ▶	F691
40 00 371 290	10	10	8,65 ▶	F691
47 02 001 036	11	10	8,65 ▶	F691

grau				
Art.-Nr.	Größe	VE	EUR	KS
40 00 371 284	8	10	8,65 ▶	F691
40 00 371 285	9	10	8,65 ▶	F691
40 00 371 287	10	10	8,65 ▶	F691



Schnittschutzhandschuhe

Kevlar® mit doppelseitiger Benoppung

nach EN 388 · Kat. II · **Schnittschutzlevel 3** · gelb · mit Noppen in der Handinnen- und -außenfläche · gute Griffigkeit bei öligen Teilen · sehr gute Flexibilität und sehr gutes Tastempfinden · nahtlos · beidseitig tragbar

Anwendung: Metallindustrie, Automobilbau, Verpackungs- und Montagebereiche

Art.-Nr.	Größe	Länge mm	VE	EUR	KS
40 00 371 230	9	250	12	8,90 ▶	F691
40 00 371 231	10	250	12	8,90 ▶	F691

Kevlar® ist ein eingetragenes Warenzeichen der Fa. DuPont



Schnittschutzhandschuhe

Kevlar® mit Naturlatexbeschichtung

nach EN 388 · Kat. II · hochgradig schnittfest · **Schnittschutzlevel 4** · profilierte, blaue Latexoberfläche · hoher Tragekomfort · 10er-Teilung

Anwendung: Metallverarbeitung, Aluminiumindustrie, Glasindustrie, Recycling, Fensterbau

Art.-Nr.	Größe	Länge mm	VE	EUR	KS
40 00 371 222	9	250	10	9,50 ▶	F691
40 00 371 223	10	250	10	9,50 ▶	F691

Kevlar® ist ein eingetragenes Warenzeichen der Fa. DuPont



Schnittschutzhandschuhe

nach EN 388 · Kat. II · schnitthemmendes Material, mit Stahl durchwirkt · **Schnittschutzlevel 5** · höchstes Schnittschutzlevel · graue PU-Beschichtung · gutes Tastempfinden · gute Griffigkeit

Anwendung:

für präzise Tätigkeiten im Hightech-Bereich, in Glasindustrie, Elektroindustrie, Reinraum- und Pharmaindustrie, Autoindustrie, Metallverarbeitung, Montage

Art.-Nr.	Größe	VE	EUR	KS
40 00 371 150	8	12	10,95 ▶	G692
40 00 371 151	9	12	10,95 ▶	G692
40 00 371 152	10	12	10,95 ▶	G692



Schnittschutzhandschuhe

TAEKI 5

nach EN 388 · Kat. II · neues, besonders schnittfestes und sehr leistungsstarkes Material · **Schnittschutzlevel 5** · ohne Beschichtung, auch als Unterhandschuh geeignet · damit wird jeder Handschuh zum Schnittschutzhandschuh · gute Passform · gutes Tastempfinden · gute Griffigkeit

Anwendung: für präzise Tätigkeiten im Hightech-Bereich, Glasindustrie, Elektroindustrie, Reinraum- und Pharmaindustrie, Autoindustrie, Metallverarbeitung, Montage

grau, ohne Beschichtung					
Art.-Nr.	Größe	VE	EUR	KS	
40 00 371 140	8	10	5,95 ▶	G692	
40 00 371 141	9	10	5,95 ▶	G692	
40 00 371 142	10	10	5,95 ▶	G692	



Schnittschutzhandschuhe

TAEKI 5

nach **EN 388** · Kat. II · neues, besonders schnittfestes, sehr leistungsstarkes Material · **Schnittschutzlevel 5** · mit schwarzer PU-Beschichtung · gute Passform · gutes Tastempfinden · gute Griffigkeit

Anwendung: für präzise Tätigkeiten im Hightech-Bereich, Glasindustrie, Elektroindustrie, Reinraum- und Pharmaindustrie, Autoindustrie, Metallverarbeitung, Montage

grau, mit schwarzer PU-Beschichtung

Art.-Nr.	Größe	VE	EUR	KS
40 00 371 144	8	10	6,95 ▶	G692
40 00 371 145	9	10	6,95 ▶	G692
40 00 371 146	10	10	6,95 ▶	G692



Waldarbeiterhandschuhe

Forest Master

nach **EN 388** · Kat. II · für die Arbeiten im Forst- und Waldbereich · **Schutzklasse 1** · Rindnarbenleder 1,1 mm · Nylon-Oberteil, beidseitig mit Sägeschutz · Innenhandverstärkung · Knöchelschutz · schützt die Hand vor abgerutschten oder gerissenen Kettensägen · Doppelnähte · gefüttert · Strickbund

orange/natur

Art.-Nr.	Größe	VE	EUR	KS
40 00 371 201	10	1	30,95 ▶	H693



Handschuhe

Mechanical Technician

nach **EN 388** · Kat. II · hervorragende Passform durch weiches Innenmaterial und elastischen Handrücken · Material Innenhand: robustes Kunstleder, Handrücken: Spandex® · optimale Belüftung durch perforierte Finger · Klettverschluss · paarweise mit Eurolochung verpackt

Anwendung: leichte mechanische Arbeiten, Fahrradkuriere, Lageristen

schwarz/rot

Art.-Nr.	Größe	VE	EUR	KS
40 00 371 070	10	1	8,20 ▶	G692
40 00 371 071	11	1	8,20 ▶	G692



Handschuhe

Mechanical Master

nach **EN 388** · Kat. II · hervorragende Passform durch weiches Innenmaterial und elastischen Handrücken · Material Innenhand: robustes Kunstleder, Handrücken: Spandex® · optimale Belüftung durch perforierte Finger · Klettverschluss · Knöchelschutz aus flexiblem Neopren · paarweise mit Eurolochung verpackt · **mit abgepolsterter Innenhandverstärkung, die der Ergonomie und den Belastungszonen angepasst ist**

Anwendung: leichte mechanische Arbeiten, Fahrradkuriere, Lageristen

schwarz/blau

Art.-Nr.	Größe	VE	EUR	KS
40 00 371 075	10	1	9,95 ▶	G692
40 00 371 076	11	1	9,95 ▶	G692

Arbeitsschutz



Handschuhe

Mechanical Builder

nach **EN 420** · hervorragende Passform durch das weiche Innenhandmaterial und den elastischen Handrücken · Material Innenhand: robustes Kunstleder, Handrücken: Spandex® · angeraute, robuste Kunstlederverstärkung in den Belastungszonen · Klettverschluss · paarweise mit Eurolochung verpackt

Anwendung:

leichte mechanische Arbeiten, Fahrradkurriere, Lageristen

schwarz/orange				
Art.-Nr.	Größe	VE	EUR	KS
40 00 371 013	10	1	9,95 ▶	G692
40 00 371 014	11	1	9,95 ▶	G692



Mechanikerhandschutz mit Antivibrationseinlage

schwarz · mit Klettverschluss · ideal für Arbeiten, bei denen mit starken Vibrationen oder Erschütterungen zu rechnen ist · beanspruchte Stellen aus Leder, weniger beanspruchte Stellen aus Trikot · ohne Fingerkuppen für besseres Feingefühl · mit doppelter Geleinlage

Anwendung: handgeführte Elektrowerkzeuge in der Industrie und im Straßenbau, wie Schlagbohrmaschinen, Pressluftschlämmer, vibrierende Maschinen (Rüttelplatte)



kurze Ausführung				
Art.-Nr.	Größe	VE	EUR	KS
40 00 371 060	XL	1	10,60 ▶	F691
40 00 371 061	XXL	1	10,60 ▶	F691
lange Ausführung mit einem Klettverschluss am Handrücken und zusätzlich einem am Handgelenk, welches dadurch stabilisiert wird				
40 00 371 065	XL	1	11,95 ▶	F691
40 00 371 066	XXL	1	11,95 ▶	F691



Hitzehandschuhe

bis **200 °C** · nach **EN 407** · Baumwollschlingen-Fauster · doppelt isoliert · weich · waschbar

Anwendung: zum Entnehmen heißer Gegenstände wie Formen und Bleche, ideal für Heißluftöfen, speziell Bäckereien, Trocknungsanlagen etc.



Art.-Nr.	Hitzeschutz max. °C	Länge mm	VE	EUR	KS
40 00 371 180	200	300	1	11,95 ▶	F691



Hitzeschutzhandschuhe für Kontakt- und Strahlungshitze

von 500 °C bis 1000 °C · nach EN 407 · EN 388 · Kat. III · die Handschuhe dienen sowohl als Transporthilfe als auch zum Schutz vor Schweißspritzern sowie vor Strahlungshitze · alle Handschuhe sind mit einer Spezialisolierung ausgerüstet, um den Weiterfluss der Hitze einzudämmen



Art.-Nr.	Hitzeschutz max. °C	Länge mm	Material	Ausführung	VE	EUR	KS
40 00 371 185	Kontakthitze 500	300	Aramid	Fauster mit Isolation	1	30,95 ▶	F691
40 00 371 186	Kontakthitze 500	300	Aramid	5-Finger mit Isolation	1	39,95 ▶	F691
40 00 371 187	Kontakthitze 800	300	PBI®-Gewebe	Fauster mit Isolation	1	73,50 ▶	F691
40 00 371 189	Kontakthitze 800	300	PBI®-Gewebe	3-Finger mit Isolation	1	80,50 ▶	F691
40 00 371 188	Kontakthitze 900	300	Spezialgewebe, mechanisch belastbar	Fauster	1	61,50 ▶	F691
40 00 371 190	Strahlungshitze 1000	380	Sebatanleder / Alu / Aramid	5-Finger	1	56,50 ▶	F691
40 00 371 192	Strahlungshitze 1000	380	Aramid/Alu	5-Finger	1	63,50 ▶	F691

Ansell



Ansell – wir schützen die Gesundheit

Wir von Ansell machen die Arbeit vieler Menschen sicherer und leichter. Dabei optimieren wir gleichzeitig die Kosten und verschaffen so den Nutzern unserer Schutzhandschuhe deutliche Vorteile im Wettbewerb.

Ansell nimmt weltweit eine Spitzenposition bei der Entwicklung und Herstellung von Schutzhandschuhen ein. Als international tätiges Unternehmen setzen wir in der Branche ständig neue Maßstäbe.

Jüngstes Beispiel:

Der neue HyFlex 11-920 ist eine einzigartige Kombination aus öldichter Handfläche und Feingefühl. Der ideale Handschuh für die Instandsetzung!

Dieser Erfolg ist auch Verpflichtung: Die starke Präsenz vor Ort ermöglicht uns eine maßgeschneiderte Beratung, damit der richtige Schutzhandschuh am richtigen Platz bereitsteht – das dank vieler engagierter Partner im Handel.

Ansell



Strickhandschuhe

Tiger Paw® · W.-Nr. 76-301

nach EN 388 · Kat. II · nahtlose Struktur erhöht den Tragekomfort · atmungsaktiv

Anwendung: Verpackung und Instandhaltung, Bauindustrie, Arbeiten im Zusammenhang mit Produktschutz

Art.-Nr.	Ausführung	Größe	VE	EUR	KS
40 00 371 434	einseitig genoppt	8	12	1,70 ▶	G692
40 00 371 435	einseitig genoppt	9	12	1,70 ▶	G692
40 00 371 436	einseitig genoppt	10	12	1,70 ▶	G692

Ansell



Schutzhandschuhe

Hylite® · W.-Nr. 47-400

nach **EN 388** · Kat. II · Spezialnitrilbeschichtung · hohe Abrieb- und Reißfestigkeit · ölabweisend

Anwendung: Bauwesen, Gas- und Elektroindustrie, Handhabung von Blech- und Leichtmetall, Abfallentsorgung, Logistik

Art.-Nr.	Größe	Länge mm	VE	EUR	KS
40 00 371 365	8	270	12	2,60 ▶	G692
40 00 371 366	9	270	12	2,60 ▶	G692
40 00 371 367	10	270	12	2,60 ▶	G692

Ansell



Schutzhandschuhe

Hycron® · W.-Nr. 27-607 + 27-805

nach **EN 388** · Kat. II · Baumwoll-Jersey-Material mit spezieller Nitrilbeschichtung · widerstandsfähiger Handschuh für anspruchsvollen Einsatz · hohe Beständigkeit gegen scharfkantige und scheuernde Materialien · robuster und flexibler als PVC · wirksame Fett- und Ölsperre · keine Qualitätsbeeinträchtigung · silikonfrei · garantierte Reinheit für die Metall- und Motorenherstellung

Anwendung: Baustoffe, Beton, Ziegel und Fliesen, Rohholz, trockenes Gemäuer, Grobgussteile, Kunststoffformteil, Stabstahl, Blech, Konservendosen und sonstige Metallerzeugnisse, Hochleistungskabel, Straßenreinigung, Abfallentsorgung

27-607, Nitrilteilbeschichtung, blau

Art.-Nr.	Größe	Länge mm	VE	EUR	KS
40 00 371 350	10	270	12	3,40 ▶	G692

27-805, Nitrilvollbeschichtung, blau

Art.-Nr.	Größe	Länge mm	VE	EUR	KS
40 00 371 477	10	270	12	3,30 ▶	G692
40 00 371 478	11	270	12	3,30 ▶	G692



Ansell



Schutzhandschuhe

Hyd-Tuf® · W.-Nr. 52-547

nach **EN 388** · Kat. II · Material: mit Nitrilbeschichtung auf Jersey-Futter · besserer Schutz gegen Grate, Schnitte und Abrieb · ölabweisend

Hyd-Tuf® ist im Vergleich zum Lederhandschuh flexibler und trageleichter.

Anwendung: Montage von Metallteilen und Bauteilen, Bedienung von Maschinen, Handhabung von Guss- und Metallteilen, mechanische Belastungen

Art.-Nr.	Größe	Länge mm	VE	EUR	KS
40 00 371 320	10	280	12	4,65 ▶	G692

Ansell



Schutzhandschuhe

Winter Hyd-Tuf® · W.-Nr. 52-590

nach **EN 388** · **EN 511** · Kat. II · Material: Beschichtung Nitrilkautschuk auf doppeltem Baumwoll-Flanell · **gute Schnittfestigkeit durch die spezielle Beschichtung** · besonders warm durch doppeltes Innengewebe · flüssigkeitabstoßend · Beschichtung weist Öl, Fett und Schmutz zuverlässig ab · bester Tragekomfort, da keine drückenden, scheuernden Nähte

ersetzt Winterhandschuh aus Leder und Stoff

Anwendung: Transportarbeiten, Winterräumdienste, ungeheizte Lagerhallen und Gebäude, Kraftfahrer, Staplerfahrer, Kranfahrer, Straßenbau, Kühlgutverteilung

Art.-Nr.	Größe	Länge mm	VE	EUR	KS
40 00 371 325	10	280	6	9,50 ▶	G692



Handschuhe

HyFlex® · W.-Nr. 11-600 + W.-Nr. 11-601 + W.-Nr. 11-800 + W.-Nr. 11-801

nach **EN 388** · Kat. II · völlig ohne Nähte, da aus einem Endlosfaden gestrickt · besonders atmungsaktiv · die hohe Elastizität des Futters sorgt dafür, dass der Handschuh gut anliegt · die Fingerfertigkeit ist daher selbst beim Umgang mit kleinsten Gegenständen gegeben · ergonomische Passform · dehnbares Futter · mit Nylonstrickbund

Anwendung: für präzise Tätigkeiten, Elektroindustrie, Leiterplattenmontage, Verpackung, Montage trockener Teile

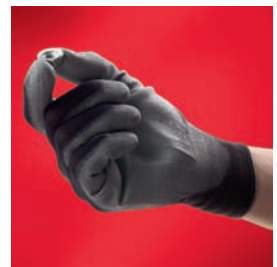

W.-Nr. 11-600, PU-teilbeschichtet, weiß				
Art.-Nr.	Größe	VE	EUR	KS
40 00 371 388	7	12	2,70 ▶	G692
40 00 371 389	8	12	2,70 ▶	G692
40 00 371 390	9	12	2,70 ▶	G692
40 00 371 391	10	12	2,70 ▶	G692
W.-Nr. 11-601, PU-Teilbeschichtung, grau				
Art.-Nr.	Größe	VE	EUR	KS
40 00 371 495	7	12	3,80 ▶	G692
40 00 371 496	8	12	3,80 ▶	G692
40 00 371 497	9	12	3,80 ▶	G692
40 00 371 498	10	12	3,80 ▶	G692
W.-Nr. 11-800, Nitrilteilbeschichtung, grau				
Art.-Nr.	Größe	VE	EUR	KS
40 00 371 392	7	12	3,65 ▶	G692
40 00 371 393	8	12	3,65 ▶	G692
40 00 371 394	9	12	3,65 ▶	G692
40 00 371 395	10	12	3,65 ▶	G692
40 00 371 396	11	12	3,65 ▶	G692
W.-Nr. 11-801, Nitrilbeschichtung, schwarz				
Art.-Nr.	Größe	VE	EUR	KS
40 00 371 465	7	12	2,70 ▶	G692
40 00 371 466	8	12	2,70 ▶	G692
40 00 371 467	9	12	2,70 ▶	G692
40 00 371 468	10	12	2,70 ▶	G692



Handschuhe

HyFlex® · W.-Nr. 11-920

nach **EN 388** · Kat. II · **ölabweisend** · nahtlos gestrickter Handschuh mit Nitrilbeschichtung · optimal bei der Handhabung von kleinen bis mittelgroßen, mit Öl benetzten Komponenten · die integrierte GRIP-Technology™ bietet die einmalige Kombination hervorragender Öldichtigkeit und exzellenter Griffsicherheit · hervorragende Passform · guter Tragekomfort · Bewegungsfreiheit

Anwendung: Montage- und Metallarbeiten in der Automobilindustrie, Herstellung und Handhabung von Leichtmetall, allgemeine Standort- und Werksanlagenwartung, Qualitätsprüfung, Metallindustrie, Logistik, Haushaltsgeräte

Art.-Nr.	Größe	VE	EUR	KS
40 00 371 342	7	12	4,80 ▶	G692
40 00 371 343	8	12	4,80 ▶	G692
40 00 371 344	9	12	4,80 ▶	G692
40 00 371 345	10	12	4,80 ▶	G692

Ansell



Handschuhe

EasyFlex® · W.-Nr. 47-200

nach **EN 388** · Kat. II · Baumwollhandschuh mit Nitrilteilbeschichtung · hohe Griffsicherheit · leichter und sicherer Umgang mit glatten oder schlüpfrigen Gegenständen · gute Reiß-, Durchstich- und Abriebfestigkeit · weist Öl und Fett ab

Anwendung: Glasproduktion, Luft- und Raumfahrtindustrie, Montage von Haushaltsgeräten, Herstellung von Kunststoff-Formteilen, Montage von Metall- und Bauteilen, Handhabung scharfkantiger/rauer Metallteile

grün				
Art.-Nr.	Größe	VE	EUR	KS
40 00 371 445	8	12	2,25 ▶	G692
40 00 371 446	9	12	2,25 ▶	G692
40 00 371 447	10	12	2,25 ▶	G692

Ansell



Handschuhe

HyFlex® Ultra-Lite · W.-Nr. 11-618

nach **EN 388** · Kat. II · nahtlos gestrickter Handschuh mit Polyurethan-Beschichtung · der aus einem Nylon-Träger, mit einer PU-Beschichtung gefertigte HyFlex Ultra-Lite, ist der leichteste Handschuh mit einem Trägermaterial, der jemals von Ansell gefertigt wurde · nur 0,8 mm dick · gute Griffsicherheit unter trockenen und leicht öligen Arbeitsbedingungen · Abriebfestigkeit Stufe 3 · **Schnittfestigkeit Stufe I** · bietet bezogen auf seine Dünne und Leichtigkeit hervorragenden Schutz

Anwendung:

leichte Montagearbeiten, die eine hohe Präzision erfordern: Aufheben/Einpassen kleiner Teile wie Kugellager und Federn, geeignet auch zur Anwendung in Kontrollbereichen, für Automobilfertigung (Endmontage, Klimaanlage, Elektromotoren, Kabelbaumontage, Einstellungsarbeiten), Haushalts- und Elektrogeräte, Kosmetika/Kunststoffe (auch Verpackungsphase)

PU-teilbeschichtet, schwarz				
Art.-Nr.	Größe	VE	EUR	KS
40 00 371 333	7	12	3,50 ▶	G692
40 00 371 334	8	12	3,50 ▶	G692
40 00 371 335	9	12	3,50 ▶	G692
40 00 371 336	10	12	3,50 ▶	G692

Ansell



Handschuhe

HyFlex® · W.-Nr. 11-627

nach **EN 388** · Kat. III · völlig ohne Nähte, da aus einem Endlosfaden gestrickt · besonders atmungsaktiv · die hohe Elastizität des Futters sorgt dafür, dass der Handschuh gut anliegt · die Fingerfertigkeit ist daher selbst beim Umgang mit kleinsten Gegenständen gegeben · ergonomische Passform · dehnbare Futter · mit Nylonstrickbund · ölabweisender Handschuh mit **Schnittschutzlevel 3**

Anwendung: für präzise Tätigkeiten, Elektroindustrie, Leiterplattenmontage, Verpackung, Montage trockener Teile

PU-teilbeschichtet, grau				
Art.-Nr.	Größe	VE	EUR	KS
40 00 371 437	7	12	9,95 ▶	G692
40 00 371 438	8	12	9,95 ▶	G692
40 00 371 439	9	12	9,95 ▶	G692
40 00 371 440	10	12	9,95 ▶	G692

Ansell



Handschuhe

HyFlex® · W.-Nr. 11-435

nach **EN 388** · Kat. III · **Schnittschutzlevel 5** · mit lösemittelfreiem Polyurethan beschichtet · die Verwendung von Wasser statt des Lösungsmittels Dimethylformamid (DMFA) erhöht die Sicherheit der Träger · nahtlos plattierter Handschuh mit einer sehr guten Passform, Bewegungsfreiheit und Flexibilität · exzellente Atmungsaktivität und ein angenehm kühles Tragegefühl · kein Eindringen des Polyurethans durch das Handschuhfutter · antistatisch

Anwendung: Handhabung von scharfkantigen Objekten, Vormontage, Schneiden von trockenen oder leicht öligen Kleinteilen, Wartungsarbeiten, Automobil-, Metall- und Glasindustrie, Transportanlagen

grau mit schwarzer Beschichtung

Art.-Nr.	Größe	VE	EUR	KS
40 00 371 355	8	12	15,50 ▶	G692
40 00 371 356	9	12	15,50 ▶	G692
40 00 371 357	10	12	15,50 ▶	G692

Ansell



Handschuhe

SensiLite® · W.-Nr. 48-101

nach **EN 388** · Kat. II · schwarzer Nylonstrickhandschuh mit schwarzer Polyurethanbeschichtung · guter Tragekomfort · Schutz gegen Schürfwunden · gute Beweglichkeit für präzise Handhabung · kleiner Objekte in einem trockenen Umfeld · hoher Schutz · lange Haltbarkeit ·

Schnittschutzlevel I

Anwendung: Montage, Inspektion und Verpackung von kleinen Komponenten, leichte Montagearbeiten

schwarz

Art.-Nr.	Größe	VE	EUR	KS
40 00 371 045	7	12	1,75 ▶	G692
40 00 371 046	8	12	1,75 ▶	G692
40 00 371 047	9	12	1,75 ▶	G692
40 00 371 048	10	12	1,75 ▶	G692

Ansell



Handschuhe

HyFlex® · W.-Nr. 11-630

nach **EN 388** · Kat. II · Trägermaterial aus NylonLycra®, Kevlar® und HPPECotton · gewährleistet sicheren Sitz bei Wartungsarbeiten · Handhabung und Montage von scharfkantigen Komponenten · Polyurethanbeschichtung · ausgezeichnete Flexibilität und Passform · gute Griffsicherheit bei trockenen oder leicht öligen Komponenten · erhöhte Abriebfestigkeit der Handschuh-Innenfläche ·

Schnittschutzlevel 4

Anwendung: Glasproduktion, Luft- und Raumfahrtindustrie, Montage von Haushaltsgeräten, Herstellung von Kunststoff-Formteilen, Montage von Metall- und Bauteilen, Handhabung scharfkantiger/rauer Metallteile

grau

Art.-Nr.	Größe	VE	EUR	KS
40 00 371 405	8	12	12,50 ▶	G692
40 00 371 406	9	12	12,50 ▶	G692
40 00 371 407	10	12	12,50 ▶	G692
40 00 371 408	11	12	12,50 ▶	G692

Kevlar® ist ein eingetragenes Warenzeichen der Firma DuPont

Ansell



Schutzhandschuhe

PowerFlex® · W.-Nr. 80-100

nach **EN 388** · Kat. II · die Latexbeschichtung garantiert hervorragende Nass- und Trockengriffsicherheit und gleichzeitig Schutz gegen mechanische Gefahren · nahtlose Stricktechnik, dadurch verbesserter Tragekomfort · ergonomische Passform entlastet Finger- und Handgelenke

Anwendung: Gepäckabfertigung an Flughäfen, Abfallentsorgung, Transportieren von Ziegelsteinen, Fliesen und Keramik, Warenannahme, Versand und Transport, Gerüstbau

Art.-Nr.	Größe	VE	EUR	KS
40 00 371 352	9	12	3,50 ▶	G692
40 00 371 353	10	12	3,50 ▶	G692

Ansell



Schutzhandschuhe

PowerFlex® · W.-Nr. 80-400

nach **EN 388 · EN 511 · EN 407** · Kat. III · Isolierfutter aus Acryl-Schlingengewebe, dadurch wirksamer Kälteschutz der Hände bis -30 °C · gute Sichtbarkeit erhöht die Sicherheit · die Latexbeschichtung garantiert hervorragende Nass- und Trockengriffsicherheit und gleichzeitig Schutz gegen mechanische Gefahren · nahtlose Stricktechnik, dadurch verbesserter Tragekomfort · ergonomische Passform entlastet Finger- und Handgelenke

Anwendung: Abfallentsorgung, Transport- und Bauwesen, Warenannahme und -versand, Tiefkühl- und Kühlbereiche, Lagerung von verderblicher Ware

Art.-Nr.	Größe	VE	EUR	KS
40 00 371 419	9	12	6,95 ▶	G692
40 00 371 420	10	12	6,95 ▶	G692

Ansell



Handschuhe

PowerFlex® · W.-Nr. 80-658

nach **EN 388** und **EN 407** · Kat. III · schützt den Träger durch 3-lagige Konstruktion aus Stahl, Glasfaser und Kevlar® · **übertrifft die EN-388-Schnittschutzstufe 5** · verlängerter Strickbund bietet erhöhten Unterarmschutz · guter Schutz gegen Kontakthitze · Schutz der Haut vor wasserbasierten Verschmutzungen · schrumpfgeraute Beschichtung aus Naturgummilatex gewährleistet sicheren Griff

Anwendung: Handhabung von scharfkantigen Objekten, Schneiden von trockenen, lackierten oder verzinkten Teilen, Glas-, Metall- und Bauindustrie, Abfallbeseitigung

grün mit blauer Beschichtung				
Art.-Nr.	Größe	VE	EUR	KS
40 00 371 370	8	6	15,95 ▶	G692
40 00 371 371	9	6	15,95 ▶	G692
40 00 371 372	10	6	15,95 ▶	G692

Kevlar® ist ein eingetragenes Warenzeichen der Firma DuPont

Ansell



Handschuhe

Vantage® - W.-Nr. 70-761

nach **EN 388 · EN 407** · Kat. III · **Schnittschutzlevel 4** · außergewöhnlich hohe Schnittschutzebene durch neue Fasertechnologie · anatomische Passform · verstärkte Daumenbeuge · kombiniert eine bisher unerreichte Schnittfestigkeit mit einer leichten Konstruktion und einer sehr hohen Bewegungsfreiheit · ideal für Arbeitsbereiche, in denen die Handhabung von scharfkantigen Werkzeugen und Materialien erforderlich ist · 10-Gauge-Strick · 2-lagig gestrickt: außen armiertes Garn, innen komfortabler Polyester-Baumwoll-Mix · Schutz vor Hitze und Schweißperlen · elastisches Garn

Anwendung:

Montage, Fehlerprüfung/Qualitätskontrollen, Pressen, Schutz vor Hitze und kleinen geschmolzenen Metallspritzern

Art.-Nr.	Größe	VE	EUR	KS
40 00 371 428	9	12	12,95 ▶	G692
40 00 371 429	10	12	12,95 ▶	G692

Ansell



Handschuhe

Neptune® Kevlar® - W.-Nr. 70-215

nach **EN 388 · EN 407** · Kat. III · aus baumwollgesponnenem Kevlar®-Garn · **Kontakthitzefestigkeit Level 1** · kurzzeitiger Hitzeschutz bis zu 100 °C · dieses erstaunlich robuste und nicht entzündbare Garn wird durch die angewandte Spinntechnik ebenso weich und flexibel wie Baumwolle · die spezielle wasserabweisende Neptune®-Beschichtung versiegelt jede einzelne Kevlar®-Faser und schützt diese vor Öl, Fett, Schmutz und Feuchtigkeit · nahtlos gestrickt · hervorragender Schutz vor Hitze, Schnitten und Abschürfungen · **Schnittschutzlevel 4**

Anwendung:

Handhabung von scharfen Gegenständen wie Bleche und Stahlstangen, Schweißarbeiten, Kunststoffverarbeitung

Art.-Nr.	Größe	VE	EUR	KS
40 00 371 410	9	12	7,80 ▶	G692
40 00 371 411	10	12	7,80 ▶	G692

Kevlar® ist ein eingetragenes Warenzeichen der Firma DuPont

Ansell



Armschützer

Safe-Knit® Guard - W.-Nr. 59-416

nach **EN 388 · EN 407** · Kat. III · für Schweißarbeiten · aus TuffWeld®- und Kevlar®-Faser · mit einem Interlock-Innenmaterial aus Baumwolle gefertigt · braun · hervorragender Schutz vor Verbrennungen durch fliegende Glutpartikel und Funken · wesentlich höherer Schnittschutz als Leder · Schnittschutzindex 7,25 · Schmelzmetallspritzer: 24 Tropfen · Kevlar®-Handgelenkschutz mit Daumenloch · hohe Atmungsaktivität · niedriges Gewicht · hoher Tragekomfort

Anwendung: Schweißarbeiten, allgemeine Montagearbeiten in Arbeitsbereichen in der Nähe von Schweißstationen

Art.-Nr.	Länge mm	VE	EUR ¹	KS
40 00 371 425	660	1	22,95 ▶	G692

¹ Preis per Stück

Kevlar® ist ein eingetragenes Warenzeichen der Firma DuPont

Ansell



Armschützer

Safe-Knit® Guard · W.-Nr. 59-417

nach **EN 388 · EN 407** · Kat. III · aus Kevlar® · mit einem Interlock-Innenmaterial aus Baumwolle gefertigt · gelb · Schutz vor Schnittverletzungen bei leichten bis mittelschweren Montagearbeiten · Schnittschutzindex 10,7 · Hitzeschutz · Schmelzmetallspritze: 16 Tropfen · Kevlar®-Handgelenkschutz mit Daumenloch · hoher Tragekomfort

Anwendung: allgemeine Montagearbeiten, Metallverarbeitung in Arbeitsbereichen mit heißen Objekten, Handhabung von Glasplatten

Art.-Nr.	Länge mm	VE	EUR ¹	KS
40 00 371 426	530	1	19,95 ▶	G692

¹ Preis per Stück

Kevlar® ist ein eingetragenes Warenzeichen der Firma DuPont

Ansell



Armschützer

Kevlar® Sleeves · W.-Nr. 70-110

nach **EN 388 · EN 407** · Kat. III · aus Kevlar®-Garn · **Kontakthitzfestigkeit Level 1**

zur Ergänzung zu Art.-Nr. 4000371410-411

Art.-Nr.	Länge mm	VE	EUR ¹	KS
40 00 371 416	254	12	4,50 ▶	G692

¹ Preis per Stück

Kevlar® ist ein eingetragenes Warenzeichen der Firma DuPont

Ansell



Hitzehandschuhe

Mercury® · W.-Nr. 43-113

nach **EN 388 · EN 407** · Kat. III · **Kontakthitzfestigkeit Level 3** · hochwertig · schützen die Hände vor Hitze bis 350 °C etwa 18 Sekunden lang · die flammenfesten Überhandschuhe fangen kein Feuer · mehrfaches Waschen möglich, ohne dass die Schutzwirkung nachlässt · hervorragende Beständigkeit gegen Schnitte, Risse und Abschürfungen · **Schnittschutzlevel 5**

Anwendung: Umgang mit heißem Glas, das Herausnehmen von Thermoplasten aus ihren Formen, Gummi- und Kunststoffindustrie

Art.-Nr.	Größe	Ausführung	VE	EUR	KS
40 00 371 400	10	5 Finger	1	31,50 ▶	G692

Ansell



Schutzhandschuhe

Crusader Flex® · W.-Nr. 42-474

nach **EN 388 · EN 407** · Kat. III · mit Nitrilkautschukbeschichtung · für kurzzeitige Handhabung von ausschließlich trockenen und heißen Gegenständen bis 180 °C · **Kontakthitzfestigkeit Level 2** · äußerst widerstandsfähig · hervorragende Griffeigenschaften · beträchtliche Kosteneinsparungen durch langlebigen, wiederverwendbaren Handschuh

Anwendung: Umgang mit heißem Glas, Handhabung von heißen Gussstücken, Entformung von Kautschuk-Formteilen, Riemen, Vulkanisieren, Entnahme von sterilen Gegenständen aus Autoklaven, Herausnehmen von Thermoplasten aus ihren Formen, Großbäckereien

Art.-Nr.	Größe	Länge mm	VE	EUR	KS
40 00 371 315	9	330	12	14,95 ▶	G692
40 00 371 316	10	330	12	14,95 ▶	G692

Die Angebote gelten nur für gewerbliche Abnehmer.

Ansell



Latexhandschuhe

Econohands® Plus · W.-Nr. 87-190

nach **EN 420** · Kat. I · Material: Naturlatex · gelb · Fingerkuppen und Innenflächen angeraut · Schutz gegen minimale Risiken

Anwendung: Reinigungs- und Gartenarbeiten, Spülen, Büroreinigung, Schmutzschutz

Art.-Nr.	Größe	Länge mm	VE	EUR	KS
40 00 371 451	6 1/2- 7	300	12	0,75 ▶	G692
40 00 371 452	7 1/2- 8	300	12	0,75 ▶	G692
40 00 371 453	8 1/2- 9	300	12	0,75 ▶	G692
40 00 371 454	9 1/2-10	300	12	0,75 ▶	G692

Ansell



Handschuhe

HyCare® · W.-Nr. 62-200

nach **EN 388** · **EN 374** · **EN 407** · Kat. III · hellblau · aus Naturlatex · mit Baumwolltrikot-Futter · sicherer Umgang mit Flüssigkeiten · ausgezeichnete Wärme- und Kälteisolation · sehr gute Beständigkeit gegen chemische und mechanische Gefahren

Anwendung: Handhabung von nassen oder schlüpfrigen Gegenständen, Umgang mit Chemikalien, allgemeine Reinigungs- und Reparaturarbeiten, Umgang mit Wasch- und Reinigungsmitteln

Art.-Nr.	Größe	VE	EUR	KS
40 00 371 298	9	12	4,65 ▶	G692
40 00 371 299	10	12	4,65 ▶	G692

Ansell

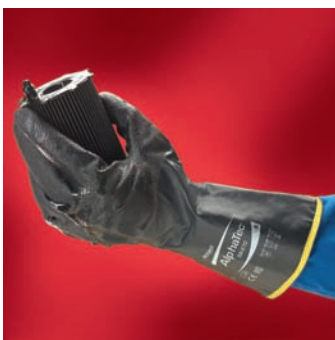

Handschuhe

AlphaTec® · W.-Nr. 58-270

nach **EN 388** · **EN 374** · Kat. III · für leichte bis mittlere Belastungen durch Chemikalien · gute Griffstruktur mit hoher Beweglichkeit und Tragekomfort · dünne, zweifache Nitrilbeschichtung auf nahtlosem Nylonträger · exzellente Tastsensibilität und Flexibilität · geringes Gewicht · leicht an- und ausziehbar · speichert nur minimal Wärme und reduziert somit die Schweißbildung · bei fast allen Arbeiten mit Chemikalien, Ölen oder Fetten bietet der Handschuh eine große Griffsicherheit · flüssigkeitsdichter Handschuh

Anwendung: Wartung, Leichtmontage in Kontakt mit Chemikalien, Umgang mit Chemikalien, Arbeiten mit verölten oder fettigen Gegenständen und Materialien, Raffinerie, Handhabung von Lacken, Färbemitteln, Leimen und Klebstoffen

schwarz					
Art.-Nr.	Größe	VE	EUR	KS	
40 00 371 505	8	12	6,20 ▶	G692	
40 00 371 506	9	12	6,20 ▶	G692	
40 00 371 507	10	12	6,20 ▶	G692	

Ansell



Schutzhandschuhe

Alpha-Tec® · W.-Nr. 58-530 + Alpha-Tec® · W.-Nr. 58-535

nach **EN 374 · EN 388** · Kat. III · Farbe: Hand: schwarz; Schutzstulpe: weinrot · flüssigkeitsdichter Handschuh · **nassgriffsicher** · mit homogener Nitrilbeschichtung auf nahtlos gestricktem Futter · diese Schutzschicht reduziert die Wahrscheinlichkeit, dass Chemikalien durch das Handschuhmaterial zur Haut vordringen, ganz erheblich · Handhabung von leichten bis mittelschweren rutschigen, mit Chemikalien und fettbenetzten Objekten

zuverlässiger Chemikalienschutz für erhöhte Anwendersicherheit

mehr Griffsicherheit für mehr Sicherheit und Produktivität · mikroskopisch feine **Kanäle** in der Nitrilbeschichtung leiten beim Greifen von nassen und öligen Objekten die Flüssigkeit von der Kontaktfläche ab · eine größere Handschuhfläche kommt in Kontakt mit dem Objekt · deutlich weniger Kraftaufwand beim Umgang mit den Produkten

Flexibilität und Bewegungsfreiheit durch die weiche Polymerbeschichtung und Verwendung eines speziellen nahtlos gestrickten Trägers

Anwendung: Umgang mit Chemikalien, Druckindustrie, Automobilindustrie/OEM, Landwirtschaft, Förderindustrie, Luft-/Raumfahrtindustrie

W.-Nr. 58-530					
Art.-Nr.	Größe	Länge mm	VE	EUR	KS
40 00 371 374	9	305	6	7,60 ▶	G692
40 00 371 375	10	305	6	7,60 ▶	G692

W.-Nr. 58-535					
Art.-Nr.	Größe	Länge mm	VE	EUR	KS
40 00 371 612	9	356	6	7,30 ▶	G692
40 00 371 613	10	356	6	7,30 ▶	G692

Ansell



Chemikalien-Handschuhe

Bi-Colour™ · W.-Nr. 87-900

nach **EN 388 · EN 374 · EN 421** · Kat. III · Material: Latex mit Neoprenbeschichtung · im Tauchverfahren auf Naturlatex aufgebracht · doppelt beschichtet · velourisiert · Rautenmuster · zuverlässiger Schutz gegen verschiedene Chemikalien · hohe Beständigkeit gegen Salze, Reinigungsmittel und Ketone · guter Nass- und Ölgriff

Anwendung: Flugzeugfertigung, Batterieproduktion, Chemiewerke, Elektronik

Art.-Nr.	Größe	Länge mm	VE	EUR	KS
40 00 371 481	7 1/2 - 8	330	12	2,20 ▶	G692
40 00 371 482	8 1/2 - 9	330	12	2,20 ▶	G692
40 00 371 483	9 1/2 - 10	330	12	2,20 ▶	G692

Ansell



Chemikalien-Handschuhe

Sol-Vex® · W.-Nr. 37-675

nach **EN 388 · EN 374** · Kat. III · Material: widerstandsfähiges Nitril · Industriestandard für höchsten Schutz beim Umgang mit Chemikalien · hervorragende Abrieb- und Reißfestigkeit und chemische Beständigkeit · sichere Handhabung bei Nässe durch Hammerschlag-Finish · bequem und lange haltbar

Anwendung: chemische Verarbeitung, Metallproduktion (Bohren und Schneiden), Schutz vor Schneidölen, Erdölraffinerien, Malereibetriebe, Landwirtschaft: Umgang mit Pestiziden, Insektiziden und Pflanzenschutzmitteln

Art.-Nr.	Größe	VE	EUR	KS
40 00 371 488	7	12	2,20 ▶	G692
40 00 371 484	8	12	2,20 ▶	G692
40 00 371 485	9	12	2,20 ▶	G692
40 00 371 486	10	12	2,20 ▶	G692
40 00 371 487	11	12	2,20 ▶	G692

Ansell



Chemikalien-Handschuhe

Sol-Vex® Premium · W.-Nr. 37-900

nach **EN 388 · EN 374** · Kat. III · AQL-Wert: 0,065 · Material: neues hochwertiges Nitril · setzt neue Sicherheitsmaßstäbe bei der Handhabung hochgefährlicher Chemikalien · **jeder Handschuh einzeln druckgeprüft**

Anwendung: chemische Verarbeitung, Umgang mit ätzenden Chemikalien, Erdölraffinerien, Laborprüfungen, industrielle Reinigungen

Art.-Nr.	Größe	Länge mm	VE	EUR	KS
40 00 371 489	8	380	12	4,95 ▶	G692
40 00 371 490	9	380	12	4,95 ▶	G692
40 00 371 491	10	380	12	4,95 ▶	G692
40 00 371 492	11	380	12	4,95 ▶	G692

Ansell



Chemikalien-Handschuhe

Sol-Knit® · W.-Nr. 39-122

nach **EN 388 · EN 374 · EN 407** · Kat. III · Material: gefütterter Handschuh aus verstärktem Nitril

beständig gegen Kraftstoffe, Schmiermittel, Säuren, Lösemittel und andere chemische Gefahrenstoffe

Anwendung: Automobilfertigung, petrochemische Raffination, Handhabung und Verarbeitung von Chemikalien, Entfetten, Maschinenwartung

Art.-Nr.	Größe	Länge mm	VE	EUR	KS
40 00 371 340	8	310	12	5,80 ▶	G692
40 00 371 341	9	310	12	5,80 ▶	G692
40 00 371 339	10	310	12	5,80 ▶	G692

Ansell



Chemikalien-Handschuhe

Snorkel® · W.-Nr. 04-412

nach **EN 388 · EN 374** · Kat. III · hochwertiges PVC mit gerauter Oberfläche · weiches, dickes Jersey-Futter · besonders gut geeignet für die Handhabung von festen oder ölbehafteten Arbeitsmaterialien

Anwendung: Rüstungsindustrie, petrochemische Stoffe, Erölraffinerien, öffentliche Versorgungseinrichtungen

Art.-Nr.	Größe	VE	EUR	KS
40 00 371 380	9	12	8,50 ▶	G692
40 00 371 381	10	12	8,50 ▶	G692

Ansell



Nitril-Einweghandschuhe

Touch N Tuff® · W.-Nr. 92-600

nach **EN 374** · Kat. III · Material: 100 % Nitril · kein Wachs, kein Silikon, kein Weichmacher, dadurch werden Hautreizungen vermieden · dreimal stichfester als Latex- oder Vinyl-Einweghandschuhe · nur 0,12 mm stark · sitzt wie eine zweite Haut · sorgt für ein gutes Fingerspitzengefühl und ist trotzdem sehr robust und haltbar · **pudrerfrei**

100 St. im Spenderkarton

Anwendung: Laborarbeiten, Notdienste, chemische Industrie, Elektronik und andere Montagetarbeiten

Art.-Nr.	Größe	Länge ¹ mm	VE	EUR	KS
40 00 371 458	6 1/2- 7	240	1	16,95 ▶	G692
40 00 371 459	7 1/2- 8	240	1	16,95 ▶	G692
40 00 371 460	8 1/2- 9	240	1	16,95 ▶	G692
40 00 371 461	9 1/2-10	240	1	16,95 ▶	G692

¹ auch in Länge 300 mm erhältlich, W.-Nr. 92-605

Ansell



Vinyl-Einweghandschuhe

Dura-Touch® · W.-Nr. 34-500

nach **EN 374** · Kat. III · Material: hochwertiges Vinyl · **vorgepudert** · sehr gutes Griff- und Tastempfinden

100 St. im Spenderkarton

Anwendung: Laborarbeiten, Umgang mit Klebern, Harzen, Farben und Anstrichen, Umgang mit Plexiglas, Porzellan und Edelmetallen, Polieren von Schmuck, Präzisionsmontage, Produktprüfung

Art.-Nr.	Größe	Länge mm	VE	EUR	KS
40 00 371 470	8 - 8 1/2	235	1	7,30 ▶	G692
40 00 371 471	9 - 9 1/2	235	1	7,30 ▶	G692

Ansell



Neopren-Einweghandschuhe

NeoTouch® · W.-Nr. 25-101

nach **EN 374** · Kat. III · Material: 100 % Neopren · strukturiert an den Fingerspitzen · eingeschränkter Chemikalienschutz · ausgezeichnete Säure-Basen- und Alkoholfestigkeit · exzellente Dehnfähigkeit · die Innenbeschichtung aus Polyurethan gewährleistet einfaches Überstreifen · einzigartige Verbindung von Allergieschutz und Tragekomfort · erfüllt die strengen Vorschriften für medizinische Handschuhe · **pudernfrei**

100 St. im Spenderkarton

Anwendung: Laborarbeiten und -analysen, die vor allem kurzzeitigen Schutz vor Chemikalien erfordern, pharmazeutische und chemische Industrie, Handhabung, Montage und Kontrolle in allen Industriebereichen, die nur geringen mechanischen Schutz erfordern

Art.-Nr.	Größe	Länge mm	VE	EUR	KS
40 00 371 473	7 1/2 - 8	240	1	14,50 ▶	G692
40 00 371 474	8 1/2 - 9	240	1	14,50 ▶	G692
40 00 371 475	9 1/2 - 10	240	1	14,50 ▶	G692



KCL – professioneller Handschutz

Seit über 75 Jahren produziert KCL Schutzhandschuhe für den Profibereich, hauptsächlich in deutschen Produktionsstätten. Es werden Produkte entwickelt und produziert, die die Gesundheit des Menschen schützen. In jedem KCL-Produkt steckt die Erfahrung eines Unternehmens, das seit Jahrzehnten zuverlässig produziert. Die Produkte geben dem Anwender größte Sicherheit, verbunden mit bestem Tragekomfort. Auf hohem Niveau zeigt KCL wie anspruchsvoll Handschutz sein muss. Die Sicherheit des Menschen steht für KCL an erster Stelle. Kundenorientierung und Kundenzufriedenheit sind die wichtigsten Ziele von KCL. Daher wird kontinuierlich in Forschung und Entwicklung investiert, um effizient und effektiv auf die Kundenbelange einzugehen.



by Honeywell



Kälte-Schutzhandschuhe

Ice-Grip® · W.-Nr. 691

nach **EN 511** · **EN 388** · Kat. II · Kälteschutz mit **Slip-Stop-Profil** bis -50 °C · aus PVC mit Thinsulate-Futter · Kälte kann durch den Strickbund kaum in den Handschuh eindringen · gute Feinfühligkeit und Passform, auch bei Nässe · atmungsaktiv · RAL-Zulassung ermöglicht Einsatz in der Lebensmittelverarbeitung

Anwendung: Lebensmittelbe- und -verarbeitung, Arbeiten in kalter Umgebung, Garten- und Landwirtschaft, Montagearbeiten an Außenanlagen, Winterdienst von Kommunen, Bauwirtschaft

Art.-Nr.	Größe	Länge mm	VE	EUR	KS
40 00 371 616	9	300	10	8,50 ▶	G692
40 00 371 617	10	300	10	8,50 ▶	G692



Kunstlederhandschuhe

RewoMech® · W.-Nr. 640

nach **EN 388 · Kat. II** · extrem widerstandsfähiges Synthetik-Leder bietet guten Schutz bei mechanischen Arbeiten · hohe Griffsicherheit auch bei nassen Teilen · Handschuhrücken aus leichtem, dehnfähigem Textil für perfekten Sitz · atmungsaktiv · sehr hohe Feinfühligkeit · Stulpe mit Klettverschluss versehen



Art.-Nr.	Größe	VE	EUR	KS
40 00 371 732	9	10	10,95 ▶	G692
40 00 371 733	10	10	10,95 ▶	G692



Nitril-Handschuhe

Sahara® · W.-Nr. 100

nach **EN 388 · Kat. II** · hochwertige Nitrilbeschichtung · gelb · mit Strickbund · gutes Tastempfinden · leicht · flexibel · robust

Anwendung: Maschinenbau, Bau- und Baustoffindustrie, Kunststoffverarbeitung, Blechverarbeitung, Garten, Forst- und Landwirtschaft, Montage- und Transportarbeiten

Art.-Nr.	Größe	Länge mm	VE	EUR	KS
40 00 371 659	7	250	10	3,50 ▶	G692
40 00 371 660	8	250	10	3,50 ▶	G692
40 00 371 661	9	250	10	3,50 ▶	G692
40 00 371 662	10	250	10	3,50 ▶	G692



Nitril-Handschuhe

Monsun® · W.-Nr. 105

nach **EN 388 · Kat. II** · curry · hochwertige Nitrilbeschichtung · mit Baumwollstrickbund · feuchtigkeitsabweisend · hohe Atmungsaktivität · sehr hohe Feinfühligkeit und Tastempfinden · besonders enge Passform für feinfühlig Arbeiten

Anwendung: Montage- und Transportarbeiten, Kleinteilefertigung, Lager- und Verpackungsarbeiten, Blechverarbeitung, Feinmechanik in der Elektroindustrie, Automobilindustrie, Baugewerbe



Art.-Nr.	Größe	VE	EUR	KS
40 00 371 780	7	10	3,45 ▶	G692
40 00 371 781	8	10	3,45 ▶	G692
40 00 371 782	9	10	3,45 ▶	G692
40 00 371 783	10	10	3,45 ▶	G692



Latexhandschuhe

Grip-Tex® · W.-Nr. 445

nach **EN 388** · Kat. II · **hohe mechanische Belastbarkeit** · die schrumpfgeraute Oberflächenstruktur sorgt für sicheren Griff · wirkt hautschonend · mit Strickbund

Anwendung: Forst- und Landwirtschaft, Baugewerbe, Straßen- und Schienenbau, Maschinenbau, Umgang mit Natur- und Betonsteinen, Glas- und Getränkeabfüllung



Art.-Nr.	Größe	Länge mm	VE	EUR	KS
40 00 371 665	9	250	10	4,60 ▶	G692
40 00 371 666	10	250	10	4,60 ▶	G692



Polyamid-Schutzhandschuhe

PolyTRIX® N · W.-Nr. 912

nach **EN 388** · Kat. II · Material: leichter Schutzhandschuh aus Polyamid und Baumwolle · mit PVC-Noppen in der gesamten Handinnenfläche · nahtlos · hautsympathisch · guter Tragekomfort · atmungsaktiv · elastischer Strickbund · gute Passform

Anwendung: leichte Montagetätigkeiten, Kunststoffbearbeitung, Automobilbereiche



Art.-Nr.	Größe	Länge mm	VE	EUR	KS
40 00 371 699	8	230	10	2,15 ▶	G692
40 00 371 700	9	230	10	2,15 ▶	G692
40 00 371 701	10	230	10	2,15 ▶	G692
40 00 371 702	11	230	10	2,15 ▶	G692



Schnittschutzhandschuhe

K-MEX® N · W.-Nr. 934

nach **EN 388** · Kat. II · gelb · Material: 100 % Para-Aramid-Faser · **Schnittschutzlevel 3** · mit PVC-Noppen in der gesamten Handinnenfläche · sicherer Griff bei feuchten und fettigen/ölgigen Teilen · sehr gute Flexibilität und sehr gutes Tastempfinden · waschbar

Anwendung: leichte Warmarbeiten, Metallindustrie, Automobilbau, Verpackungs- und Montagebereiche, Kaltwalzwerke

Art.-Nr.	Größe	Länge mm	VE	EUR	KS
40 00 371 720	9	250	10	9,45 ▶	G692
40 00 371 721	10	250	10	9,45 ▶	G692



by Honeywell



Schnittschutzhandschuhe

K-TEX® · W.-Nr. 930

nach **EN 388** · Kat. II · gelb/blau · **Schnittschutzlevel 4** · Material: 100 % Para-Aramid-Faser · Naturlatextauchung im Innenhand- und Fingerkuppenbereich · sehr gute Flexibilität und Griffigkeit · hoher Tragekomfort

Anwendung: Metallverarbeitung, Glasindustrie, Getränkeindustrie, Kunststoffindustrie, überall dort, wo eine gute Griffsicherheit und Schnittschutz erste Priorität haben



Art.-Nr.	Größe	Länge mm	VE	EUR	KS
40 00 371 710	9	250	10	12,50 ▶	G692
40 00 371 711	10	250	10	12,50 ▶	G692



by Honeywell



Schnittschutzhandschuhe

Camapur Comfort · W.-Nr. 619

nach **EN 388** · Kat. II · Material: nahtloses Polyamid-Trikot mit PU-Beschichtung · gute Passform und Feinfühligkeit · hohe mechanische Beständigkeit · sehr gute Griffigkeit, auch bei fettigen Teilen · weiß/grau



Art.-Nr.	Größe	VE	EUR	KS
47 02 001 105	6	10	3,15 ▶	G692
47 02 001 106	7	10	3,15 ▶	G692
47 02 001 107	8	10	3,15 ▶	G692
47 02 001 108	9	10	3,15 ▶	G692
47 02 001 109	10	10	3,15 ▶	G692
47 02 001 110	11	10	3,15 ▶	G692



by Honeywell



Schnittschutzhandschuhe

Camapur Cut® · W.-Nr. 620

nach **EN 388** · Kat. II · weiß/grau · nahtloses Trikot aus HPPE-Faser · **PU-teilbeschichtet** · Strickbund, handrückenfrei · angenehmer Tragekomfort · gutes Tastempfinden · Griffsicherheit z. B. bei leicht geölten Teilen · feuchtigkeitsabweisend · **Schnittschutzlevel 3**

Anwendung: Montagetätigkeiten bei mittlerer Schnittgefährdung, Blechverarbeitung, Verarbeitung von Kunststoffprofilen



Art.-Nr.	Größe	Länge mm	VE	EUR	KS
40 00 371 743	7	240	10	11,50 ▶	G692
40 00 371 744	8	240	10	11,50 ▶	G692
40 00 371 745	9	240	10	11,50 ▶	G692
40 00 371 746	10	240	10	11,50 ▶	G692
40 00 371 747	11	240	10	11,50 ▶	G692



Polyurethan-Schnittschutzhandschuhe

Camapur Cut® · W.-Nr. 627

nach **EN 388** · Kat. II · grau/schwarz · nahtloses Trikot aus HPPE-Faser mit PU-Beschichtung · Strickbund · handrückenfrei · angenehmer Tragekomfort · gutes Tastempfinden · Griffsicherheit z. B. bei leicht geölten Teilen · feuchtigkeitsabweisend · geringere Schmutzanfälligkeit ·

Schnittschutzlevel 3

Anwendung: Montagetätigkeiten mit mittlerer Schnittgefährdung, Blechverarbeitung, Verarbeitung von Kunststoffprofilen



Art.-Nr.	Größe	VE	EUR	KS
40 00 371 785	8	10	11,50 ▶	G692
40 00 371 786	9	10	11,50 ▶	G692
40 00 371 787	10	10	11,50 ▶	G692
40 00 371 788	11	10	11,50 ▶	G692



Schnittschutzhandschuhe

DumoCut® · W.-Nr. 655

nach **EN 388** · Kat. II · grün-blau/weiß · nahtloses Polyamid-Trikot mit Glasfaser · Strickbund · handrückenfrei · hohe Flexibilität · sehr gutes Tastempfinden · sehr gute Griffsicherheit · hohe mechanische Belastbarkeit · feuchtigkeitsabweisende PU-Innenhandbeschichtung ·

Schnittschutzlevel 4

Anwendung: Metall- und Kunststoffverarbeitung, Umgang mit scharfkantigen Gegenständen, Maschinenbau, Automobil- und Zulieferindustrie, Lager- und Kommissionierarbeiten



Art.-Nr.	Größe	VE	EUR	KS
40 00 371 790	8	10	6,60 ▶	G692
40 00 371 791	9	10	6,60 ▶	G692
40 00 371 792	10	10	6,60 ▶	G692
40 00 371 793	11	10	6,60 ▶	G692



Schnittschutzhandschuhe

Waredex Work® · W.-Nr. 550

nach **EN 388** · Kat. II · **Schnittschutzlevel 5** · Material: HPPE-Faser, Glas, Polyamid · sehr gute Feinfühligkeit ermöglicht das Handling von feinsten Teilen und Werkstücken · sicherer Griff bei leicht öligen und nassen Teilen wird durch Polyurethanbeschichtung sichergestellt · ergonomischer Tragekomfort · waschbar

Anwendung: Glasverarbeitung, Metallver- und -bearbeitung, Automobilindustrie, Feinmechanik, Arbeiten mit scharfkantigen Werkstücken



beige/grau				
Art.-Nr.	Größe	VE	EUR	KS
40 00 371 765	8	10	13,50 ▶	G692
40 00 371 766	9	10	13,50 ▶	G692
40 00 371 767	10	10	13,50 ▶	G692



Nitril-Handschuhe

Gobi® · W.-Nr. 109

nach **EN 388** · Kat. II · Material: hochwertiges Baumwolltrikot · beschichtet mit Spezialnitril, gelb · gute Temperaturbeständigkeit

Anwendung: Automobilindustrie, Maschinenbau, Transportarbeiten, Feinmechanik, Verpackungsindustrie



Art.-Nr.	Größe	Länge mm	VE	EUR	KS
40 00 371 669	8	300	10	5,85 ▶	G692
40 00 371 670	9	300	10	5,85 ▶	G692
40 00 371 671	10	300	10	5,85 ▶	G692

Honeywell



PVC-Handschuhe

MAINBIS 40 G

nach **EN 388** · **EN 374-3** · Kat. III · rot · Interlock-Träger aus 100 % Baumwolle · angeraute Verarbeitung · Griffsicherheit beim Umgang mit aggressiven Substanzen: Öle, Fette, Chemikalien, Kohlenwasserstoffe · hoher Komfort · widerstandsfähig · Stulpe schützt einen großen Teil des Unterarms

Anwendung: chemische Industrie, Landwirtschaft, Petrochemie, Wasseraufbereitung

Art.-Nr.	Größe	Länge mm	VE	EUR	KS
40 00 371 680	7 / 8	400	10	6,10 ▶	G692
40 00 371 681	9 / 10	400	10	6,10 ▶	G692



PVC-Handschuhe

Vielzweck-Petroben® · W.-Nr. 133

nach **EN 388** · Kat. II · rotbraun · glatte Oberfläche · **ganz beschichtet** · für besondere Ansprüche an die mechanische Belastbarkeit · hautsympathisches Baumwolltrikot dient dem hohen Tragekomfort

Anwendung:

Siel- und Kanalarbeiten, Schwerindustrie, Handhabung öliger Teile, Bau- und Baustoffindustrie



Art.-Nr.	Größe	Länge mm	VE	EUR	KS
40 00 371 685	9	600	1	22,50 ▶	G692
40 00 371 686	10	600	1	22,50 ▶	G692



Handschuhe

Super · W.-Nr. 701

nach **EN 420** · Kat. I · Material: Naturlatex · Baumwollvelourisierung, dadurch hautsympathisch und hoher Tragekomfort · gutes Tastgefühl · gute Griffigkeit · auch für Arbeiten in kalter Umgebung · mit Rollrand · gelb



Art.-Nr.	Größe	Länge mm	VE	EUR	KS
47 02 001 100	7	300	10	1,85 ▶	G692
47 02 001 101	8	300	10	1,85 ▶	G692
47 02 001 102	9	300	10	1,85 ▶	G692
47 02 001 103	10	300	10	1,85 ▶	G692



Latexhandschuhe

Lapren® · W.-Nr. 706

nach **EN 374** · Kat. III · grün · velourisiert · mit Polychloroprenbeimischung zur Verbesserung der chemischen Beständigkeit · hohe Elastizität

Anwendung: als Schutz gegen Chemikalien (auch Düngemittel), Labor und Pharmazie, Gebäudereinigung, Hotel- und Großküchengewerbe, Kleinteilfertigung und Montage, Feinmechanik und Elektronik



Art.-Nr.	Größe	Länge mm	VE	EUR	KS
40 00 371 620	9	310	10	2,55 ▶	G692
40 00 371 621	10	310	10	2,55 ▶	G692



Chemikalien-Schutzhandschuhe

Camapren® · W.-Nr. 720

nach **EN 374** · Kat. III · schwarz · **Material: Polychloropren und Naturlatex** · velourisiert · gute Eigenschaften in chemischer und mechanischer Beständigkeit

Anwendung: Be- und Verarbeiten von öligen und fettigen Werkstoffen, chemische und petrochemische Industrie, Holzveredelung, Düngemittelausbringung

Art.-Nr.	Größe	Länge mm	VE	EUR	KS
40 00 371 638	7	300	10	2,85 ▶	G692
40 00 371 639	8	300	10	2,85 ▶	G692
40 00 371 640	9	300	10	2,85 ▶	G692
40 00 371 641	10	300	10	2,85 ▶	G692
40 00 371 642	11	300	10	2,85 ▶	G692



Latexhandschuhe

Combi-Latex · W-Nr. 395

nach **EN 374** · Kat. III · beige · gute Beständigkeit gegen Säuren und Laugen sowie hohe mechanische Beanspruchung · die Robusten unter den Chemikalien-Schutzhandschuhen

Anwendung:

chemische Industrie der Galvanotechnik · Arbeiten in Kellereien · Reinigungs- und Beizarbeiten



Art.-Nr.	Größe	Länge mm	VE	EUR	KS
40 00 371 650	9	400	1	8,60 ▶	G692
40 00 371 651	10	400	1	8,60 ▶	G692



Chemikalien-Schutzhandschuhe

Camatril® Velours · W-Nr. 730

nach **EN 374** · Kat. III · grün · **Material: Nitril** · velourisiert · große Bandbreite chemischer Beständigkeit · absolut **silikonfrei** und lackdifferent

Anwendung: Petrochemie, Druckereien, Umgang mit aggressiven Fetten, Ölen, Emulsionen und Epoxidharzen, Lackierereien, Laboratorien, Automobil- und Zulieferindustrie, Industrie- und Gebäudereinigungen

Art.-Nr.	Größe	Länge mm	VE	EUR	KS
40 00 371 628	7	310	10	2,65 ▶	G692
40 00 371 629	8	310	10	2,65 ▶	G692
40 00 371 630	9	310	10	2,65 ▶	G692
40 00 371 631	10	310	10	2,65 ▶	G692
40 00 371 632	11	310	10	2,65 ▶	G692



Nitril-Handschuhe

Nitopren® · W-Nr. 717

nach **EN 388** · **EN 374** · Kat. III · Material: 2-Schicht-System, Nitril, Chloropren · dunkelgrau · velourisiert · naturlatexfrei · hohe Beständigkeit gegen eine Vielzahl verschiedenster Gefahrstoffgruppen · gute Griffigkeit bei nassen und öligen Teilen · anatomische Passform · mit Stulpe

Anwendung: chemische Industrie, Pharmaindustrie, Arbeiten in Galvanikbereichen, Arbeiten in Kombination mit Schutzanzügen, Metallbe- und -verarbeitung



Art.-Nr.	Größe	Länge mm	VE	EUR	KS
40 00 371 646	9	310	10	3,20 ▶	G692
40 00 371 647	10	310	10	3,20 ▶	G692



Nitril-Handschuhe

Tricotril® · W.-Nr. 736

nach **EN 374** · Kat. III · grün · komplett beschichtet · große Bandbreite chemischer Beständigkeit · gute Griffigkeit bei nassen Teilen durch Innenhandprofilierung · hautneutral durch lösemittelfreies Verkleben des Trikots

Anwendung: Petrochemie, chemische Industrie, Arbeiten in Galvanikbereichen, Reinigungs- und Wartungsarbeiten in chemischen Anlagen, Handling von kontaminierten schweren Teilen

Art.-Nr.	Größe	Länge mm	VE	EUR	KS
40 00 371 749	8	300	5	15,95 ▶	G692
40 00 371 750	9	300	5	15,95 ▶	G692
40 00 371 751	10	300	5	15,95 ▶	G692
40 00 371 752	11	300	5	15,95 ▶	G692



Schutzhandschuhe

TevuChem® W.-Nr. 765

Kat. II nach **EN 388** und Kat. III nach **EN 374** · extreme Anforderungen bei nassen und öligen Anwendungsbereichen wie z. B. der Petrochemie · flüssigkeitsdicht · gute chemische Beständigkeit insbesondere gegenüber aliphatischen Kohlenwasserstoffen und Mineralölen · überragende Griffigkeit in einem nassen und öligen Arbeitsumfeld durch Nitrilschaum · gute mechanische Belastbarkeit · Trikot aus reiner Baumwolle · ergonomische Passform

Anwendung: beim Umgang mit Fetten, Ölen, Emulsionen, etc., Erdölförderung, Petrochemie, Druckereien, Metallverarbeitung, Recyclingarbeiten



schwarz/gelb					
Art.-Nr.	Größe	VE	EUR	KS	
40 00 371 725	8	10	13,50 ▶	G692	
40 00 371 726	9	10	13,50 ▶	G692	
40 00 371 727	10	10	13,50 ▶	G692	



Schutzhandschuhe

Butoject® · W.-Nr. 898

nach **EN 388** · **EN 421** · **EN 374** · Kat. III · schwarz · mit Rollrand · hochflexibler, extrem schützender Chemikalienhandschuh **aus Butylkautschuk** · geeignet für die extremen Belastungen bei Arbeiten mit Ester und Ketonen · **gasundurchlässig** · sehr gute Flexibilität bei Kälte erlaubt den Einsatz auch unter widrigen klimatischen Bedingungen · kurzfristige Temperaturbeständigkeit zwischen ca. -40 °C und ca. 130 °C

Anwendung: chemische grundstoff- und chemikalienverarbeitende Industrie, Farb-, Lack-, Kunststoff- und Klebstoffverarbeitung, Entsorgung kritischer Abfälle in der Industrie, in Städten und Gemeinden, Sanierung von Deponien, Herstellung und Anwendung von Pflanzenschutzmitteln in der Land- und Forstwirtschaft, im Garten- und Weinbau etc.

geeignet für:

- verdünnte bis konzentrierte Säuren und Laugen
- Glykole und Glycerin
- kurzkettige Ester
- kurzkettige Ketone und Aldehyde
- Nitrile
- Weichmacher (DMP, DOP, ...)

nicht geeignet für:

- aliphatische Kohlenwasserstoffe
- aromatische Kohlenwasserstoffe und Chlorkohlenwasserstoffe

Art.-Nr.	Größe	Länge mm	VE	EUR	KS
40 00 371 643	8	350	1	18,95 ▶	G692
40 00 371 644	9	350	1	18,95 ▶	G692
40 00 371 645	10	350	1	18,95 ▶	G692



by Honeywell

Nitril-Einweghandschuhe

Dermatril® · W.-Nr. 740

nach **EN 374** · Kat. III · **Material: Nitril** · Rollrand · Fingerkuppen geraut · verbesserte Griffigkeit durch Fingerspitzenrauung, dadurch sehr hohes Tastempfinden · gute mechanische Eigenschaften · einfacher Schutz gegen chemische Risiken

Box à 100 St. / Preis per Box

Anwendung: Labor und Forschung, Lebensmittel-, Elektronik- und Computerindustrie, Reinigungs- und Wartungsarbeiten

Art.-Nr.	Größe	Länge mm	Farbe	Ausführung	VE	EUR	KS
40 00 371 728	7	250	blau	puderfrei	1	26,95 ▶	G692
40 00 371 729	8	250	blau	puderfrei	1	26,95 ▶	G692
40 00 371 730	9	250	blau	puderfrei	1	26,95 ▶	G692
40 00 371 731	10	250	blau	puderfrei	1	26,95 ▶	G692
40 00 371 739	11	250	blau	puderfrei	1	26,95 ▶	G692



by Honeywell

Nitril-Einweghandschuhe

Dermatril® P · W.-Nr. 743

nach **EN 374** · Kat. III · **Material: Nitril** · lange Stulpe · Rollrand · Fingerkuppen geraut · verbesserte Griffigkeit durch Fingerspitzenrauung, dadurch sehr hohes Tastempfinden · gute mechanische Eigenschaften · vollwertiger Schutz gegen chemische Risiken

Box à 50 St. / Preis per Box

Anwendung: Labor und Forschung, chemische Industrie, Lebensmittel-, Elektronik- und Computerindustrie, Reinigungs- und Wartungsarbeiten

Art.-Nr.	Größe	Länge mm	Farbe	Ausführung	VE	EUR	KS
40 00 371 738	7	280	blau	puderfrei	1	17,95 ▶	G692
40 00 371 734	8	280	blau	puderfrei	1	17,95 ▶	G692
40 00 371 735	9	280	blau	puderfrei	1	17,95 ▶	G692
40 00 371 736	10	280	blau	puderfrei	1	17,95 ▶	G692
40 00 371 737	11	280	blau	puderfrei	1	17,95 ▶	G692

Honeywell



Elektrikerhandschuhe

Electrosoft

Kat. III · mit Prüfstempel · Material: spezielles Naturlatex · für Arbeiten in Spannungsbereichen bis **1000 V**, Klasse 0, Kategorie R, C · sehr gute Flexibilität und gutes Tastempfinden · anatomische Formgebung · beständig gegen Säure, Öl, Ozon und extrem niedrige Temperaturen

Lieferung im UV-beständigen Beutel

Anwendung: Stromversorgungs- und Installationsunternehmen, Elektrowerkstätten, Ausführung von Wartungs- und Reparaturarbeiten im Spannungsbereich

Art.-Nr.	Größe	Länge mm	VE	EUR	KS
40 00 371 740	9	410	1	24,50 ▶	G692
40 00 371 741	10	410	1	24,50 ▶	G692



Sicherheits-Sandale

nach **EN 20345 · S1** · mit Stahlkappe · Obermaterial: Rindleder · Lederfutter · Duo-PU-Sohle · anatomisches Fußbett · Weite 11

schwarz				
Art.-Nr.	Größe ¹	VE	EUR	KS
40 00 372 010	40	1	34,95 ▶	F691
40 00 372 011	41	1	34,95 ▶	F691
40 00 372 012	42	1	34,95 ▶	F691
40 00 372 013	43	1	34,95 ▶	F691
40 00 372 014	44	1	34,95 ▶	F691
40 00 372 015	45	1	34,95 ▶	F691
40 00 372 016	46	1	34,95 ▶	F691
40 00 372 017	47	1	34,95 ▶	F691

¹ auf Anfrage auch ab Größe 38 und in Größe 48 lieferbar



Sicherheits-Schnürstiefel

nach **EN ISO 20345 · S1** · mit Stahlkappe · Obermaterial: Rindleder · 3D.Lining-Futter · rutschhemmende Duo-PU-Laufsohle · öl- und säurefest · herausnehmbares und antistatisches Air-Relax-Fußbett · antistatisch · Weite 11

schwarz				
Art.-Nr.	Größe ¹	VE	EUR	KS
40 00 372 060	40	1	27,50 ▶	F691
40 00 372 061	41	1	27,50 ▶	F691
40 00 372 062	42	1	27,50 ▶	F691
40 00 372 063	43	1	27,50 ▶	F691
40 00 372 064	44	1	27,50 ▶	F691
40 00 372 065	45	1	27,50 ▶	F691
40 00 372 066	46	1	27,50 ▶	F691
40 00 372 067	47	1	27,50 ▶	F691

¹ auf Anfrage auch ab Größe 35 und in Größe 48 lieferbar



Sicherheitsschuh

nach **EN ISO 20345 · S1** · mit Stahlkappe · Obermaterial: Rindleder · 3D.Lining-Futter · rutschhemmende Duo-PU-Laufsohle · öl- und säurefest · herausnehmbares und antistatisches Air-Relax-Fußbett · antistatisch · Weite 11

schwarz				
Art.-Nr.	Größe ¹	VE	EUR	KS
40 00 372 050	40	1	26,50 ▶	F691
40 00 372 051	41	1	26,50 ▶	F691
40 00 372 052	42	1	26,50 ▶	F691
40 00 372 053	43	1	26,50 ▶	F691
40 00 372 054	44	1	26,50 ▶	F691
40 00 372 055	45	1	26,50 ▶	F691
40 00 372 056	46	1	26,50 ▶	F691
40 00 372 057	47	1	26,50 ▶	F691

¹ auf Anfrage auch ab Größe 35 und in Größe 48 lieferbar



Sicherheitsschuh

Nadir

nach **EN ISO 20345 · S2 SRC** · mit Stahlkappe · Obermaterial: Vollrindleder · 3D.Lining-Futter · rutschhemmende Duo-PU-Sohle · herausnehmbares und antistatisches Air-Relax-Fußbett · abriebfest · Weite 11



schwarz				
Art.-Nr.	Größe ¹	VE	EUR	KS
40 00 373 120	40	1	33,50 ▶	F691
40 00 373 121	41	1	33,50 ▶	F691
40 00 373 122	42	1	33,50 ▶	F691
40 00 373 123	43	1	33,50 ▶	F691
40 00 373 124	44	1	33,50 ▶	F691
40 00 373 125	45	1	33,50 ▶	F691
40 00 373 126	46	1	33,50 ▶	F691
40 00 373 127	47	1	33,50 ▶	F691

¹ auf Anfrage auch ab Größe 35 und in Größe 48 lieferbar

Die Angebote gelten nur für gewerbliche Abnehmer.



Sicherheitsstiefel



Zenit

nach **EN ISO 20345 · S2 SRC** · mit Stahlkappe · Obermaterial: Vollrindleder · 3D.Lining-Futter · rutschhemmende Duo-PU-Sohle · herausnehmbares und antistatisches Air-Relax-Fußbett · Weite 11

schwarz				
Art.-Nr.	Größe ¹	VE	EUR	KS
40 00 373 180	40	1	33,95 ▶	F691
40 00 373 181	41	1	33,95 ▶	F691
40 00 373 182	42	1	33,95 ▶	F691
40 00 373 183	43	1	33,95 ▶	F691
40 00 373 184	44	1	33,95 ▶	F691
40 00 373 185	45	1	33,95 ▶	F691
40 00 373 186	46	1	33,95 ▶	F691
40 00 373 187	47	1	33,95 ▶	F691

¹ auf Anfrage auch ab Größe 35 und in Größe 48 lieferbar



Sicherheits-Schnürstiefel

nach **EN ISO 20345 · S3** · mit Stahlkappe und Stahlsohle · Obermaterial: Vollrindleder · 3D.Lining-Futter · durchtrittsicher · rutschhemmende Duo-PU-Sohle · herausnehmbares und antistatisches Air-Relax-Fußbett · öl- und säurefest · antistatisch · Weite 11

schwarz				
Art.-Nr.	Größe ¹	VE	EUR	KS
40 00 372 399	39	1	29,95 ▶	F691
40 00 372 400	40	1	29,95 ▶	F691
40 00 372 401	41	1	29,95 ▶	F691
40 00 372 402	42	1	29,95 ▶	F691
40 00 372 403	43	1	29,95 ▶	F691
40 00 372 404	44	1	29,95 ▶	F691
40 00 372 405	45	1	29,95 ▶	F691
40 00 372 406	46	1	29,95 ▶	F691
40 00 372 407	47	1	29,95 ▶	F691

¹ auf Anfrage auch ab Größe 35 und in Größe 48 lieferbar



Sicherheitsschuh

nach **EN ISO 20345 · S3** · mit Stahlkappe und Stahlsohle · Obermaterial: Vollrindleder · 3D.Lining-Futter · durchtrittsicher · rutschhemmende Duo-PU-Sohle · herausnehmbares und antistatisches Air-Relax-Fußbett · öl- und säurefest · antistatisch · Weite 11

schwarz				
Art.-Nr.	Größe ¹	VE	EUR	KS
40 00 372 298	38	1	28,95 ▶	F691
40 00 372 299	39	1	28,95 ▶	F691
40 00 372 300	40	1	28,95 ▶	F691
40 00 372 301	41	1	28,95 ▶	F691
40 00 372 302	42	1	28,95 ▶	F691
40 00 372 303	43	1	28,95 ▶	F691
40 00 372 304	44	1	28,95 ▶	F691
40 00 372 305	45	1	28,95 ▶	F691
40 00 372 306	46	1	28,95 ▶	F691
40 00 372 307	47	1	28,95 ▶	F691
40 00 372 308	48	1	28,95 ▶	F691

¹ auf Anfrage auch ab Größe 35 lieferbar



Sicherheits-Schnürstiefel

nach **EN ISO 20345 · S3** · mit Stahlkappe und Stahlsohle · Obermaterial: Vollrindleder · 3D.Lining-Futter · integrierte PU-Überkappe · durchtrittsicher · rutschhemmende Duo-PU-Sohle · herausnehmbares und antistatisches Air-Relax-Fußbett · öl- und säurefest · antistatisch · Weite 11

schwarz				
Art.-Nr.	Größe	VE	EUR	KS
40 00 372 408	38	1	30,50 ▶	F691
40 00 372 409	39	1	30,50 ▶	F691
40 00 372 410	40	1	30,50 ▶	F691
40 00 372 411	41	1	30,50 ▶	F691
40 00 372 412	42	1	30,50 ▶	F691
40 00 372 413	43	1	30,50 ▶	F691
40 00 372 414	44	1	30,50 ▶	F691
40 00 372 415	45	1	30,50 ▶	F691
40 00 372 416	46	1	30,50 ▶	F691
40 00 372 417	47	1	30,50 ▶	F691
40 00 372 418	48	1	30,50 ▶	F691



Sicherheitsschuh

Aldebaran

nach **EN ISO 20345 · S3 SRC · besonders leicht und flexibel** durch Light-Plus®-Kappe und Flex-System®-Zwischensohle · Obermaterial: Vollrindleder · 3D.Lining-Futter · Vento-Plus®-Fußbett · kompletter Schutz der Fußsohle, die im Gegensatz zu Stahl eine Garantie für maximale Biegsamkeit und außerordentliche Leichtheit ist · PU-Laufsohle mit optimaler Energieaufnahme für Gehkomfort und großer Gleit- und Abschürffestigkeit · durchtrittsicher · Schaft aus Leder · Futter aus dreischichtigem Material zur Luftzirkulation und zum Entweichen der Feuchtigkeit · **metallfrei** · Weite 11

schwarz				
Art.-Nr.	Größe ¹	VE	EUR	KS
40 00 372 179	39	1	34,95 ▶	G692
40 00 372 180	40	1	34,95 ▶	G692
40 00 372 181	41	1	34,95 ▶	G692
40 00 372 182	42	1	34,95 ▶	G692
40 00 372 183	43	1	34,95 ▶	G692
40 00 372 184	44	1	34,95 ▶	G692
40 00 372 185	45	1	34,95 ▶	G692
40 00 372 186	46	1	34,95 ▶	G692
40 00 372 187	47	1	34,95 ▶	G692

¹ auf Anfrage auch ab Größe 35 lieferbar



Sicherheits-Winterschnürstiefel

Ice

nach **EN ISO 20345 · S3 CI** · mit Stahlkappe und durchtrittssicherer Stahlsohle · Obermaterial: Vollrindnarbenleder · gefüttert mit kälteisolierendem Cold-Futter · Schafthöhe ca. 23 cm · durchtrittsicher · rutschhemmende Duo-PU-Sohle · kälteisolierendes Fußbett Cold · öl- und säurefest · antistatisch · Weite 11

schwarz				
Art.-Nr.	Größe ¹	VE	EUR	KS
40 00 372 609	39	1	41,50 ▶	F691
40 00 372 610	40	1	41,50 ▶	F691
40 00 372 611	41	1	41,50 ▶	F691
40 00 372 612	42	1	41,50 ▶	F691
40 00 372 613	43	1	41,50 ▶	F691
40 00 372 614	44	1	41,50 ▶	F691
40 00 372 615	45	1	41,50 ▶	F691
40 00 372 616	46	1	41,50 ▶	F691
40 00 372 617	47	1	41,50 ▶	F691
40 00 372 618	48	1	41,50 ▶	F691

¹ auf Anfrage auch in Größe 38 lieferbar



Sicherheits-Schnürstiefel

Swift

nach **EN ISO 20345 · S3** · Schaft aus Leder · **besonders leicht und flexibel** durch Light-Plus®-Kappe und Flex-System®-Zwischensohle · Obermaterial Vollrindleder · 3D.Lining-Futter · Vento-Plus®-Fußbett · integrierte PU-Überkappe · kompletter Schutz der Fußsohle, die im Gegensatz zu Stahl eine Garantie für maximale Biegsamkeit und außerordentliche Leichtheit ist · PU-Laufsohle mit optimaler Energieaufnahme für Gehkomfort und großer Gleit- und Abschürffestigkeit · Futter aus dreischichtigem Material zur Luftzirkulation und zum Entweichen der Feuchtigkeit · **nur die Ösen sind aus Metall** · Weite 11

schwarz				
Art.-Nr.	Größe ¹	VE	EUR	KS
40 00 372 189	39	1	36,50 ▶	G692
40 00 372 190	40	1	36,50 ▶	G692
40 00 372 191	41	1	36,50 ▶	G692
40 00 372 192	42	1	36,50 ▶	G692
40 00 372 193	43	1	36,50 ▶	G692
40 00 372 194	44	1	36,50 ▶	G692
40 00 372 195	45	1	36,50 ▶	G692
40 00 372 196	46	1	36,50 ▶	G692
40 00 372 197	47	1	36,50 ▶	G692

¹ auf Anfrage auch ab Größe 35 lieferbar



Sicherheits-Winterstiefel

Bormio

mit Reißverschluss · nach **EN ISO 20345 · S3 CI** · mit Stahlkappe und durchtrittssicherer Stahlsohle · Obermaterial: Vollrindnarbenleder · gefüttert mit kälteisolierendem Cold-Futter · durchtrittsicher · rutschhemmende Duo-PU-Sohle · kälteisolierendes Fußbett Cold · öl- und säurefest · antistatisch · Weite 11

schwarz				
Art.-Nr.	Größe ¹	VE	EUR	KS
40 00 372 619	39	1	50,50 ▶	F691
40 00 372 620	40	1	50,50 ▶	F691
40 00 372 621	41	1	50,50 ▶	F691
40 00 372 622	42	1	50,50 ▶	F691
40 00 372 623	43	1	50,50 ▶	F691
40 00 372 624	44	1	50,50 ▶	F691
40 00 372 625	45	1	50,50 ▶	F691
40 00 372 626	46	1	50,50 ▶	F691
40 00 372 627	47	1	50,50 ▶	F691
40 00 372 628	48	1	50,50 ▶	F691

¹ auf Anfrage auch in Größe 38 lieferbar

Die Angebote gelten nur für gewerbliche Abnehmer.



Thinsulate
thermal insulation

Sicherheits-Schnurstiefel

Trucker® Tesco

nach **EN ISO 20345 · S3 CI SRC** · mit Stahlkappe und Stahlsohle · Obermaterial: Glattleder · Air-Light-Futter mit **Thinsulate®** · durchtrittsicher · rutschhemmende Trucker® PU/PU-Sohle · öl- und säurefest · Air-Relax-Fußbett · antistatisch · Weite 11

schwarz				
Art.-Nr.	Größe ¹	VE	EUR	KS
40 00 372 430	40	1	77,95 ▶	F691
40 00 372 431	41	1	77,95 ▶	F691
40 00 372 432	42	1	77,95 ▶	F691
40 00 372 433	43	1	77,95 ▶	F691
40 00 372 434	44	1	77,95 ▶	F691
40 00 372 435	45	1	77,95 ▶	F691
40 00 372 436	46	1	77,95 ▶	F691
40 00 372 437	47	1	77,95 ▶	F691

¹ auf Anfrage auch ab Größe 38 und in Größe 48 lieferbar



Sicherheitsstiefel

Shedar

nach **EN ISO 20345 · S3 ESD SRC** · mit Light-Plus®-Kappe und Flex-System®-Zwischensohle · Obermaterial: weiches Glattleder und Nubukleder · abriebfeste Überkappe · 3D.Lining-Futter · rutschhemmende Duo-PU-Sohle · herausnehmbares und antistatisches VentoPlus®-Fußbett · abriebfest · **metallfrei** · Weite 11

schwarz mit roten und grauen Applikationen				
Art.-Nr.	Größe ¹	VE	EUR	KS
40 00 372 589	39	1	61,95 ▶	G692
40 00 372 590	40	1	61,95 ▶	G692
40 00 372 591	41	1	61,95 ▶	G692
40 00 372 592	42	1	61,95 ▶	G692
40 00 372 593	43	1	61,95 ▶	G692
40 00 372 594	44	1	61,95 ▶	G692
40 00 372 595	45	1	61,95 ▶	G692
40 00 372 596	46	1	61,95 ▶	G692
40 00 372 597	47	1	61,95 ▶	G692

¹ auf Anfrage auch in Größe 38 lieferbar



Sicherheitsschuh

Hamal

nach **EN ISO 20345 · S3 ESD SRC** · mit Light-Plus®-Kappe und Flex-System®-Zwischensohle · Obermaterial: weiches Glattleder und Nubukleder · abriebfeste Überkappe · 3D.Lining-Futter · rutschhemmende Duo-PU-Sohle · herausnehmbares und antistatisches VentoPlus®-Fußbett · abriebfest · **metallfrei** · Weite 11

schwarz mit roten und grauen Applikationen				
Art.-Nr.	Größe ¹	VE	EUR	KS
40 00 372 269	39	1	68,50 ▶	G692
40 00 372 270	40	1	68,50 ▶	G692
40 00 372 271	41	1	68,50 ▶	G692
40 00 372 272	42	1	68,50 ▶	G692
40 00 372 273	43	1	68,50 ▶	G692
40 00 372 274	44	1	68,50 ▶	G692
40 00 372 275	45	1	68,50 ▶	G692
40 00 372 276	46	1	68,50 ▶	G692
40 00 372 277	47	1	68,50 ▶	G692

¹ auf Anfrage auch ab Größe 36 lieferbar



Sicherheits-Sandale

Wolf

nach **EN 20345 · S1P SRC** · mit Alu-Lite®-Kappe und Flex-System®-Zwischensohle · Obermaterial: Nubukleder · Dryfit-Futter · atmungsaktiv und abriebfest · durchtrittsicher und rutschfest · antistatisch · stoß- und druckfest, leicht und flexibel · Energieabsorbung im Fersenbereich durch Geleinsatz im Absatz · beständig gegen wiederholtes Durchbiegen · SH9000-PU/TPU-Sohle · ComfortPlus®-Fußbett · mit Klettverschluss · Gewicht 594 g · Weite 11

schwarz mit roten Applikationen				
Art.-Nr.	Größe ¹	VE	EUR	KS
40 00 372 240	40	1	81,95 ▶	F691
40 00 372 241	41	1	81,95 ▶	F691
40 00 372 242	42	1	81,95 ▶	F691
40 00 372 243	43	1	81,95 ▶	F691
40 00 372 244	44	1	81,95 ▶	F691
40 00 372 245	45	1	81,95 ▶	F691
40 00 372 246	46	1	81,95 ▶	F691
40 00 372 247	47	1	81,95 ▶	F691

¹ auf Anfrage auch ab Größe 36 lieferbar



Sicherheitsschuh

Mako



nach **EN ISO 20345 · S3 SRC** · mit Alu-Lite®-Kappe und Flex-System®-Zwischensohle · Obermaterial: Nubukleder · abriebfeste Überkappe · Dryfit-Futter · atmungsaktiv und abriebfest · wasserabweisend · durchtrittsicher und rutschfest · antistatisch · stoß- und druckfest, leicht und flexibel · Energieabsorption im Fersenbereich durch Geleinsatz im Absatz · beständig gegen wiederholtes Durchbiegen · SH9000-PU/TPU-Sohle · ComfortPlus®-Fußbett · Gewicht 617 g · Weite 11

schwarz mit roten Applikationen				
Art.-Nr.	Größe ¹	VE	EUR	KS
40 00 372 249	39	1	87,95 ▶	F691
40 00 372 250	40	1	87,95 ▶	F691
40 00 372 251	41	1	87,95 ▶	F691
40 00 372 252	42	1	87,95 ▶	F691
40 00 372 253	43	1	87,95 ▶	F691
40 00 372 254	44	1	87,95 ▶	F691
40 00 372 255	45	1	87,95 ▶	F691
40 00 372 256	46	1	87,95 ▶	F691
40 00 372 257	47	1	87,95 ▶	F691

¹ auf Anfrage auch ab Größe 36 lieferbar



Sicherheitsschuh

Scipio



nach **EN ISO 20345 · S3** · mit Light-Plus-Schutzkappe und Flex-System®-Zwischensohle · Obermaterial: weiches Glattleder mit reflektierenden Einsätzen · 3D.Lining-Futter · robust und atmungsaktiv · innovative, extrem leichte Laufsohle aus Duo-PU mit Überkappe vorne und hinten · anatomisches, antistatisches, atmungsaktives und herausnehmbares VentoPlus®-Fußbett · **metallfrei** · Weite 11

schwarz				
Art.-Nr.	Größe	VE	EUR	KS
40 00 373 878	38	1	56,50 ▶	G692
40 00 373 879	39	1	56,50 ▶	G692
40 00 373 880	40	1	56,50 ▶	G692
40 00 373 881	41	1	56,50 ▶	G692
40 00 373 882	42	1	56,50 ▶	G692
40 00 373 883	43	1	56,50 ▶	G692
40 00 373 884	44	1	56,50 ▶	G692
40 00 373 885	45	1	56,50 ▶	G692
40 00 373 886	46	1	56,50 ▶	G692
40 00 373 887	47	1	56,50 ▶	G692



Sicherheits-Schnürstiefel

Leopard



nach **EN ISO 20345 · S3 SRC** · mit Alu-Lite®-Kappe und Flex-System®-Zwischensohle · Obermaterial: Nubukleder · abriebfeste Überkappe · Dryfit-Futter · atmungsaktiv und abriebfest · wasserabweisend · durchtrittsicher und rutschfest · antistatisch · stoß- und druckfest, leicht und flexibel · Energieabsorption im Fersenbereich durch Geleinsatz im Absatz · beständig gegen wiederholtes Durchbiegen · SH9000-PU/TPU-Sohle · ComfortPlus®-Fußbett · Gewicht 634 g · Weite 11

schwarz mit roten Applikationen				
Art.-Nr.	Größe ¹	VE	EUR	KS
40 00 372 259	39	1	90,50 ▶	F691
40 00 372 260	40	1	90,50 ▶	F691
40 00 372 261	41	1	90,50 ▶	F691
40 00 372 262	42	1	90,50 ▶	F691
40 00 372 263	43	1	90,50 ▶	F691
40 00 372 264	44	1	90,50 ▶	F691
40 00 372 265	45	1	90,50 ▶	F691
40 00 372 266	46	1	90,50 ▶	F691
40 00 372 267	47	1	90,50 ▶	F691

¹ auf Anfrage auch ab Größe 38 lieferbar



Sicherheitsstiefel

Senator



nach **EN ISO 20345 · S3** · mit Light-Plus-Schutzkappe und Flex-System®-Zwischensohle · Obermaterial: weiches Glattleder mit reflektierenden Einsätzen · 3D.Lining-Futter · robust und atmungsaktiv · innovative, extrem leichte Laufsohle aus Duo-PU mit Überkappe vorne und hinten · anatomisches, antistatisches, atmungsaktives und herausnehmbares VentoPlus®-Fußbett · **metallfrei** · Weite 11

schwarz				
Art.-Nr.	Größe	VE	EUR	KS
40 00 373 888	38	1	59,50 ▶	G692
40 00 373 889	39	1	59,50 ▶	G692
40 00 373 890	40	1	59,50 ▶	G692
40 00 373 891	41	1	59,50 ▶	G692
40 00 373 892	42	1	59,50 ▶	G692
40 00 373 893	43	1	59,50 ▶	G692
40 00 373 894	44	1	59,50 ▶	G692
40 00 373 895	45	1	59,50 ▶	G692
40 00 373 896	46	1	59,50 ▶	G692
40 00 373 897	47	1	59,50 ▶	G692

Die Angebote gelten nur für gewerbliche Abnehmer.



Sicherheitsschuhe Promat Safeline

EN ISO 20345 S3 SRC
Weite 11

Innenfutter und Fußbett aus strapazierfähiger und **atmungsaktiver Technofaser**, sehr abriebfest, **metallfrei**, dadurch antimagnetisch und rostfrei · nicht angreifbar durch chemische Substanzen.

Die ideale Lösung für alle Einsatzzwecke, wo Vorhandensein von Stahl unerwünschte Ergebnisse schafft, z. B. Metalldetektoren an Flughäfen oder andere elektronische Kontrollen.

- **wärmeisolierend**
- **durchtrittssichere** Brandsohle aus Polyamid, **höhere Sicherheit, leichter** und **flexibler** als Stahl, antimagnetisch und antiallergisch
- **Kunststoffkappe**, um 49,5 % leichter als Stahl
- Duo/PU-Sohle abriebfest, rutschhemmend, mit integriertem Schockabsorber, der Stöße aller Art gut ausgleicht

Durch den Einsatz von Materialien nach dem neuesten Stand der Technik **enorm leicht** und dabei sehr **flexibel**, ohne auf Sicherheit zu verzichten.



Sicherheitsschuh

nach **EN ISO 20345 · S3 SRC** · Kunststoffkappe · Obermaterial: weiches Glattleder mit Reflexapplikationen · durchtrittssichere Polyamid-Sohle · leicht und flexibel · Duo/PU-Sohle mit Schockabsorber · Weite 11

schwarz				
Art.-Nr.	Größe	VE	EUR	KS
40 00 372 519	39	1	62,95 ▶	F691
40 00 372 520	40	1	62,95 ▶	F691
40 00 372 521	41	1	62,95 ▶	F691
40 00 372 522	42	1	62,95 ▶	F691
40 00 372 523	43	1	62,95 ▶	F691
40 00 372 524	44	1	62,95 ▶	F691
40 00 372 525	45	1	62,95 ▶	F691
40 00 372 526	46	1	62,95 ▶	F691
40 00 372 527	47	1	62,95 ▶	F691



Sicherheitstiefel

nach **EN ISO 20345 · S3 SRC** · Kunststoffkappe · Obermaterial: weiches Glattleder mit Reflexapplikationen · durchtrittssichere Polyamid-Sohle · leicht und flexibel · Duo/PU-Sohle mit Schockabsorber · Weite 11

schwarz				
Art.-Nr.	Größe	VE	EUR	KS
40 00 372 539	39	1	69,50 ▶	F691
40 00 372 540	40	1	69,50 ▶	F691
40 00 372 541	41	1	69,50 ▶	F691
40 00 372 542	42	1	69,50 ▶	F691
40 00 372 543	43	1	69,50 ▶	F691
40 00 372 544	44	1	69,50 ▶	F691
40 00 372 545	45	1	69,50 ▶	F691
40 00 372 546	46	1	69,50 ▶	F691
40 00 372 547	47	1	69,50 ▶	F691



Sicherheits-Sandale

nach **EN ISO 20345 · S1** · mit Stahlkappe · Klettverschlüsse · Obermaterial: Veloursleder · rutschhemmende Duo/PU-Sohle · öl- und säurefest · antistatisch · atmungsaktives Futter leitet Feuchtigkeit vom Fuß weg · Weite 11

schwarz/grau				
Art.-Nr.	Größe	VE	EUR	KS
40 00 372 509	39	1	44,95 ▶	G692
40 00 372 510	40	1	44,95 ▶	G692
40 00 372 511	41	1	44,95 ▶	G692
40 00 372 512	42	1	44,95 ▶	G692
40 00 372 513	43	1	44,95 ▶	G692
40 00 372 514	44	1	44,95 ▶	G692
40 00 372 515	45	1	44,95 ▶	G692
40 00 372 516	46	1	44,95 ▶	G692
40 00 372 517	47	1	44,95 ▶	G692



Sicherheitsschuh

Monster



nach **EN ISO 20345 · S3 SRC** · mit Alu-Lite®-Kappe und Flex-System®-Zwischensohle · Obermaterial: Nubukleder und Leder mit **Aramid-Effect** und TPU-Rahmen · Lasche und Schafttrand gefüttert · 3D.Lining-Futter · ComfortPlus®-Fußbett · durchtrittsicher · SH9000-PU/TPU-Sohle · antistatisch · Weite 11

schwarz				
Art.-Nr.	Größe	VE	EUR	KS
40 00 372 828	38	1	87,95 ▶	F691
40 00 372 829	39	1	87,95 ▶	F691
40 00 372 830	40	1	87,95 ▶	F691
40 00 372 831	41	1	87,95 ▶	F691
40 00 372 832	42	1	87,95 ▶	F691
40 00 372 833	43	1	87,95 ▶	F691
40 00 372 834	44	1	87,95 ▶	F691
40 00 372 835	45	1	87,95 ▶	F691
40 00 372 836	46	1	87,95 ▶	F691
40 00 372 837	47	1	87,95 ▶	F691



Sicherheitsschuh

Remisberg Nepal



mit **Überkappe** · nach **EN ISO 20345 · S3** · mit Kunststoffkappe und durchtrittsicherer Stahlzwischensohle · Obermaterial: Vollrindleder · spezielle 2-Schichten-PU-Laufsohle mit rutschsicherer Active Grip®-Technologie · beständig gegen Öle und Kraftstoffe · Energieaufnahme im Fersenbereich · atmungsaktives Futter · antistatisch

schwarz				
Art.-Nr.	Größe ¹	VE	EUR	KS
40 00 372 038	38	1	70,95 ▶	F691
40 00 372 039	39	1	70,95 ▶	F691
40 00 372 040	40	1	70,95 ▶	F691
40 00 372 041	41	1	70,95 ▶	F691
40 00 372 042	42	1	70,95 ▶	F691
40 00 372 043	43	1	70,95 ▶	F691
40 00 372 044	44	1	70,95 ▶	F691
40 00 372 045	45	1	70,95 ▶	F691
40 00 372 046	46	1	70,95 ▶	F691
40 00 372 047	47	1	70,95 ▶	F691
40 00 372 048	48	1	70,95 ▶	F691

¹ auf Anfrage auch ab Größe 36 lieferbar



Sicherheitsstiefel

Cyber



nach **EN ISO 20345 · S3 SRC** · mit Alu-Lite®-Kappe und Flex-System®-Zwischensohle · Obermaterial: Nubukleder und Leder mit **Aramid-Effect** und TPU-Rahmen · Lasche und Schafttrand gefüttert · 3D.Lining-Futter · ComfortPlus®-Fußbett · durchtrittsicher · SH9000-PU/TPU-Sohle · antistatisch · Weite 11

schwarz				
Art.-Nr.	Größe	VE	EUR	KS
40 00 372 838	38	1	91,50 ▶	F691
40 00 372 839	39	1	91,50 ▶	F691
40 00 372 840	40	1	91,50 ▶	F691
40 00 372 841	41	1	91,50 ▶	F691
40 00 372 842	42	1	91,50 ▶	F691
40 00 372 843	43	1	91,50 ▶	F691
40 00 372 844	44	1	91,50 ▶	F691
40 00 372 845	45	1	91,50 ▶	F691
40 00 372 846	46	1	91,50 ▶	F691
40 00 372 847	47	1	91,50 ▶	F691



Sicherheits-Schnurstiefel

Remisberg Tibet



mit **Überkappe** · nach **EN ISO 20345 · S3** · mit Kunststoffkappe und durchtrittsicherer Stahlzwischensohle · Obermaterial: Vollrindleder · spezielle 2-Schichten-PU-Laufsohle mit rutschsicherer Active Grip®-Technologie · beständig gegen Öle und Kraftstoffe · Energieaufnahme im Fersenbereich · atmungsaktives Futter · antistatisch

schwarz				
Art.-Nr.	Größe ¹	VE	EUR	KS
40 00 372 318	38	1	73,95 ▶	F691
40 00 372 319	39	1	73,95 ▶	F691
40 00 372 320	40	1	73,95 ▶	F691
40 00 372 321	41	1	73,95 ▶	F691
40 00 372 322	42	1	73,95 ▶	F691
40 00 372 323	43	1	73,95 ▶	F691
40 00 372 324	44	1	73,95 ▶	F691
40 00 372 325	45	1	73,95 ▶	F691
40 00 372 326	46	1	73,95 ▶	F691
40 00 372 327	47	1	73,95 ▶	F691
40 00 372 328	48	1	73,95 ▶	F691

¹ auf Anfrage auch ab Größe 36 lieferbar



Sicherheitsschuh

Remisberg Nepal



mit **Überkappe** · nach **EN ISO 20345 · S3** · mit Kunststoffkappe und durchtrittssicherer Stahlzwischensohle · Obermaterial: gefettetes Nubukleder · spezielle 2-Schichten-PU-Laufsohle mit rutschsicherer Active Grip®-Technologie · beständig gegen Öle und Kraftstoffe · Energieaufnahme im Fersenbereich · atmungsaktives Futter · antistatisch

braun				
Art.-Nr.	Größe ¹	VE	EUR	KS
40 00 372 458	38	1	70,95 ▶	F691
40 00 372 459	39	1	70,95 ▶	F691
40 00 372 460	40	1	70,95 ▶	F691
40 00 372 461	41	1	70,95 ▶	F691
40 00 372 462	42	1	70,95 ▶	F691
40 00 372 463	43	1	70,95 ▶	F691
40 00 372 464	44	1	70,95 ▶	F691
40 00 372 465	45	1	70,95 ▶	F691
40 00 372 466	46	1	70,95 ▶	F691
40 00 372 467	47	1	70,95 ▶	F691
40 00 372 468	48	1	70,95 ▶	F691

¹ auf Anfrage auch ab Größe 36 lieferbar



Sicherheits-Sandale

Andree ESD



nach **DIN EN ISO 20345:2004 · S1P ESD SRC** · Aluminiumkappe mit atmungsaktiver Membrane · Obermaterial: weiches, gemilltes Nubukleder · atmungsaktives Futter mit Belüftungsgängen · durchtrittssichere Brandsohle · rutsch- und abriebfeste Laufsohle · durchgehendes, anatomisches Fußbett aus Filz mit Aktivfaserkohle · weiche PUR-Komfortsohle · Weite 11

schwarz/rot				
Art.-Nr.	Größe ¹	VE	EUR	KS
40 00 373 260	40	1	69,50 ▶	F691
40 00 373 261	41	1	69,50 ▶	F691
40 00 373 262	42	1	69,50 ▶	F691
40 00 373 263	43	1	69,50 ▶	F691
40 00 373 264	44	1	69,50 ▶	F691
40 00 373 265	45	1	69,50 ▶	F691
40 00 373 266	46	1	69,50 ▶	F691
40 00 373 267	47	1	69,50 ▶	F691

¹ auf Anfrage auch ab Gr. 35 lieferbar



Sicherheits-Schnürstiefel

Remisberg Sherpa



mit **Überkappe** · nach **EN ISO 20345 · S3** · mit Kunststoffkappe und durchtrittssicherer Stahlzwischensohle · Obermaterial: gefettetes Nubukleder · spezielle 2-Schichten-PU-Laufsohle mit rutschsicherer Active Grip®-Technologie · beständig gegen Öle und Kraftstoffe · Energieaufnahme im Fersenbereich · atmungsaktives Futter · antistatisch

braun				
Art.-Nr.	Größe ¹	VE	EUR	KS
40 00 372 478	38	1	73,95 ▶	F691
40 00 372 479	39	1	73,95 ▶	F691
40 00 372 480	40	1	73,95 ▶	F691
40 00 372 481	41	1	73,95 ▶	F691
40 00 372 482	42	1	73,95 ▶	F691
40 00 372 483	43	1	73,95 ▶	F691
40 00 372 484	44	1	73,95 ▶	F691
40 00 372 485	45	1	73,95 ▶	F691
40 00 372 486	46	1	73,95 ▶	F691
40 00 372 487	47	1	73,95 ▶	F691
40 00 372 488	48	1	73,95 ▶	F691

¹ auf Anfrage auch ab Größe 36 lieferbar



Sicherheitsschuh

Equipe Grip



nach **DIN EN ISO 20345:2007 · S1P SRC** · Aluminiumkappe mit atmungsaktiver Membrane · Obermaterial: extrem weiches und abriebfestes Gattleder mit atmungsaktivem Material · atmungsaktives Futter mit Belüftungsgängen · durchtrittssichere Brandsohle · rutsch- und abriebfeste Laufsohle · durchgehendes, anatomisches Fußbett aus Filz mit Aktivfaserkohle · weiche PUR-Komfortsohle · Weite 11

schwarz/rot				
Art.-Nr.	Größe ¹	VE	EUR	KS
40 00 372 290	40	1	67,50 ▶	F691
40 00 372 291	41	1	67,50 ▶	F691
40 00 372 292	42	1	67,50 ▶	F691
40 00 372 293	43	1	67,50 ▶	F691
40 00 372 294	44	1	67,50 ▶	F691
40 00 372 295	45	1	67,50 ▶	F691
40 00 372 296	46	1	67,50 ▶	F691
40 00 372 297	47	1	67,50 ▶	F691

¹ auf Anfrage auch ab Gr. 38 lieferbar



Sicherheitsschuh

Demon Grip



nach **DIN EN ISO 20345:2007 · S1P SRC** · Aluminiumkappe mit atmungsaktiver Membrane · Obermaterial: weiches Veloursleder mit Mesheinsätzen und atmungsaktivem Textilmaterial · atmungsaktives Futter mit Belüftungsgängen · durchtrittssichere Brandsohle · durchgehendes, anatomisches Fußbett aus Filz mit Aktivfaserkohle · weiche PUR-Komfortsohle · Weite 11

schwarz/rot				
Art.-Nr.	Größe ¹	VE	EUR	KS
40 00 373 270	40	1	89,50 ▶	F691
40 00 373 271	41	1	89,50 ▶	F691
40 00 373 272	42	1	89,50 ▶	F691
40 00 373 273	43	1	89,50 ▶	F691
40 00 373 274	44	1	89,50 ▶	F691
40 00 373 275	45	1	89,50 ▶	F691
40 00 373 276	46	1	89,50 ▶	F691
40 00 373 277	47	1	89,50 ▶	F691

¹ auf Anfrage auch ab Gr. 38 lieferbar



Sicherheitsschuh

Corner



nach **DIN EN ISO 20345:2007 · S3 SRC** · perforierte Kunststoffkappe mit atmungsaktiver Membrane · Obermaterial: vollnarbiges Glattleder, wasserabweisend · atmungsaktives Futter mit Belüftungsgängen · durchtrittssichere Brandsohle · rutsch- und abriebfeste Laufsohle · durchgehendes, anatomisches Fußbett aus Filz mit Aktivfaserkohle · weiche PUR-Komfortsohle · Weite 11

schwarz/rot				
Art.-Nr.	Größe ¹	VE	EUR	KS
40 00 373 280	40	1	60,50 ▶	F691
40 00 373 281	41	1	60,50 ▶	F691
40 00 373 282	42	1	60,50 ▶	F691
40 00 373 283	43	1	60,50 ▶	F691
40 00 373 284	44	1	60,50 ▶	F691
40 00 373 285	45	1	60,50 ▶	F691
40 00 373 286	46	1	60,50 ▶	F691
40 00 373 287	47	1	60,50 ▶	F691

¹ auf Anfrage auch ab Gr. 38 und in Gr. 48 lieferbar



Sicherheitsschuh

Gessato



nach **DIN EN ISO 20345:2007 · S3 SRC** · Aluminiumkappe mit atmungsaktiver Membrane · Obermaterial: weiches Veloursleder · atmungsaktives Futter mit Belüftungsgängen · durchtrittssichere Brandsohle · rutsch- und abriebfeste Laufsohle · durchgehendes, anatomisches Fußbett aus Filz mit Aktivfaserkohle · weiche PUR-Komfortsohle · Weite 11

schwarz				
Art.-Nr.	Größe ¹	VE	EUR	KS
40 00 372 280	40	1	75,95 ▶	F691
40 00 372 281	41	1	75,95 ▶	F691
40 00 372 282	42	1	75,95 ▶	F691
40 00 372 283	43	1	75,95 ▶	F691
40 00 372 284	44	1	75,95 ▶	F691
40 00 372 285	45	1	75,95 ▶	F691
40 00 372 286	46	1	75,95 ▶	F691
40 00 372 287	47	1	75,95 ▶	F691

¹ auf Anfrage auch ab Gr. 35 lieferbar



Sicherheitsstiefel

Cross



nach **DIN EN ISO 20345:2007 · S3 SRC** · perforierte Kunststoffkappe mit atmungsaktiver Membrane · Obermaterial: vollnarbiges Glattleder, wasserabweisend · atmungsaktives Futter mit Belüftungsgängen · durchtrittssichere Brandsohle · rutsch- und abriebfeste Laufsohle · durchgehendes, anatomisches Fußbett aus Filz mit Aktivfaserkohle · weiche PUR-Komfortsohle · Weite 11

schwarz/rot				
Art.-Nr.	Größe ¹	VE	EUR	KS
40 00 372 120	40	1	68,50 ▶	F691
40 00 372 121	41	1	68,50 ▶	F691
40 00 372 122	42	1	68,50 ▶	F691
40 00 372 123	43	1	68,50 ▶	F691
40 00 372 124	44	1	68,50 ▶	F691
40 00 372 125	45	1	68,50 ▶	F691
40 00 372 126	46	1	68,50 ▶	F691
40 00 372 127	47	1	68,50 ▶	F691

¹ auf Anfrage auch ab Gr. 38 und in Gr. 48 lieferbar

Die Angebote gelten nur für gewerbliche Abnehmer.



Sicherheits-Sandale

Dragster-1240



nach **EN ISO 20345 · S1** · mit Stahlkappe · Klettverschlüsse · Obermaterial: Nubukleder · Spitzenschutz und Anstoßkappe · ParaBolic®-City-Sohle · so geschlossen, wie für festen Halt und perfekte Laufdynamik nötig, trotzdem erholsame Luftzufuhr · variabel in der Fußanpassung · Weite 11

mit ESD-Ausrüstung

braun				
Art.-Nr.	Größe ¹	VE	EUR	KS
40 00 373 719	39	1	67,50 ▶	G692
40 00 373 720	40	1	67,50 ▶	G692
40 00 373 721	41	1	67,50 ▶	G692
40 00 373 722	42	1	67,50 ▶	G692
40 00 373 723	43	1	67,50 ▶	G692
40 00 373 724	44	1	67,50 ▶	G692
40 00 373 725	45	1	67,50 ▶	G692
40 00 373 726	46	1	67,50 ▶	G692
40 00 373 727	47	1	67,50 ▶	G692

¹ auf Anfrage auch in den Größen 35-38 und 48 lieferbar



Sicherheitsschuh

Viper-1223¹



nach **EN ISO 20345 · S2** · Obermaterial: wasserabweisendes Veloursleder · mit Stahlkappe · ParaBolic®-Sohle · helle Laufsohle, garantiert nicht kreidend · 2-Schichten-PU-Laufsohle in bewährter Komfortmischung · querveriefte, pedalfreundliche Rundferse mit anatomischer Abrollunterstützung · volle Sicherheit beim Look eines Straßenschuhs · Weite 11

braun				
Art.-Nr.	Größe	VE	EUR	KS
40 00 373 937	37	1	62,95 ▶	G692
40 00 373 938	38	1	62,95 ▶	G692
40 00 373 939	39	1	62,95 ▶	G692
40 00 373 940	40	1	62,95 ▶	G692
40 00 373 941	41	1	62,95 ▶	G692
40 00 373 942	42	1	62,95 ▶	G692
40 00 373 943	43	1	62,95 ▶	G692
40 00 373 944	44	1	62,95 ▶	G692
40 00 373 945	45	1	62,95 ▶	G692
40 00 373 946	46	1	62,95 ▶	G692
40 00 373 947	47	1	62,95 ▶	G692
40 00 373 948	48	1	62,95 ▶	G692



Sicherheitsschuh

Easyblack-1841



nach **EN ISO 20345 · S2** · mit Aluminiumkappe · Obermaterial: Veloursleder · besonders weiches, atmungsaktives Futter · rutschhemmende, abriebfeste PU-Sohle · leicht und flexibel · extra dickes Fußbett für besonders hohe Energieaufnahme · Gewicht: 440 g



Sicherheitsschuh

Sporty-1220



nach **EN ISO 20345 · S2** · mit Stahlkappe · Obermaterial: Vollleder · mit auffallenden City-Tendenzen · ParaBolic®-Sohle · 2-Schichten-PU-Laufsohle in bewährter Komfortmischung · querveriefte, pedalfreundliche Rundferse mit anatomischer Abrollunterstützung · CAMBRELLÉ®-Futter, hohe Feuchtigkeitsaufnahme, schnelle Trocknung und extrem große Verschleißfestigkeit · verdeckte Schnürung · groß dimensionierte Kappenweite und Passform · Weite 11

auch als ESD-Schuh lieferbar

schwarz				
Art.-Nr.	Größe	VE	EUR	KS
40 00 372 598	38	1	86,50 ▶	G692
40 00 372 599	39	1	86,50 ▶	G692
40 00 372 600	40	1	86,50 ▶	G692
40 00 372 601	41	1	86,50 ▶	G692
40 00 372 602	42	1	86,50 ▶	G692
40 00 372 603	43	1	86,50 ▶	G692
40 00 372 604	44	1	86,50 ▶	G692
40 00 372 605	45	1	86,50 ▶	G692
40 00 372 606	46	1	86,50 ▶	G692
40 00 372 607	47	1	86,50 ▶	G692
40 00 372 608	48	1	86,50 ▶	G692

schwarz				
Art.-Nr.	Größe ¹	VE	EUR	KS
40 00 373 697	37	1	74,50 ▶	G692
40 00 373 698	38	1	74,50 ▶	G692
40 00 373 699	39	1	74,50 ▶	G692
40 00 373 700	40	1	74,50 ▶	G692
40 00 373 701	41	1	74,50 ▶	G692
40 00 373 702	42	1	74,50 ▶	G692
40 00 373 703	43	1	74,50 ▶	G692
40 00 373 704	44	1	74,50 ▶	G692
40 00 373 705	45	1	74,50 ▶	G692
40 00 373 706	46	1	74,50 ▶	G692
40 00 373 707	47	1	74,50 ▶	G692
40 00 373 708	48	1	74,50 ▶	G692

¹ auf Anfrage auch ab Größe 35 lieferbar



Sicherheitsschuh

Swing-1510

nach **EN ISO 20345 · S3** · mit 200-Joule-Kunststoffkappe · Obermaterial: hochwertiges Rindvollleder · Schnellschnürung mit Spezialösen und Haken über der geschlossenen Polsterzunge · saugfähiges Spezialinnenfutter · anatomische Einlegesohle mit Kugelferse und Mittelfuß-Pelotte · 4-D-Spezialsohle · Einlage aus Fibre-LS, flexibel, sicher, flächendeckend · Weite 11 · **metallfrei**



schwarz/grau				
Art.-Nr.	Größe ¹	VE	EUR	KS
40 00 373 080	40	1	82,50 ▶	G692
40 00 373 081	41	1	82,50 ▶	G692
40 00 373 082	42	1	82,50 ▶	G692
40 00 373 083	43	1	82,50 ▶	G692
40 00 373 084	44	1	82,50 ▶	G692
40 00 373 085	45	1	82,50 ▶	G692
40 00 373 086	46	1	82,50 ▶	G692
40 00 373 087	47	1	82,50 ▶	G692

¹ auf Anfrage auch ab Größe 38 und in Größe 48 lieferbar



Sicherheitstiefel

Samba-1550

nach **EN ISO 20345 · S3** · mit 200-Joule-Kunststoffkappe · Obermaterial: hochwertiges Rindvollleder · Schnellschnürung mit Spezialösen und Haken über der geschlossenen Polsterzunge · saugfähiges Spezialinnenfutter · anatomische Einlegesohle mit Kugelferse und Mittelfuß-Pelotte · 4-D-Spezialsohle · Einlage aus Fibre-LS, flexibel, sicher, flächendeckend · Weite 11



schwarz/grau				
Art.-Nr.	Größe ¹	VE	EUR	KS
40 00 373 090	40	1	87,50 ▶	G692
40 00 373 091	41	1	87,50 ▶	G692
40 00 373 092	42	1	87,50 ▶	G692
40 00 373 093	43	1	87,50 ▶	G692
40 00 373 094	44	1	87,50 ▶	G692
40 00 373 095	45	1	87,50 ▶	G692
40 00 373 096	46	1	87,50 ▶	G692
40 00 373 097	47	1	87,50 ▶	G692

¹ auf Anfrage auch ab Größe 38 und in Größe 48 lieferbar



Sicherheitsschuh

Helm-1310



nach **EN ISO 20345 · S3 CI** · Obermaterial: wasserabweisendes, flexibles und widerstandsfähiges Veloursleder, Kappe aus PU-Spaltleder · wasserabweisendes Leinen · mit Kappe TMP 200 Joule EN ISO 20345 · diese Kappe aus Polycarbonat hat den Vorteil, dass sie zweimal leichter ist als Stahl · da sie weder wärme- noch kälteleitfähig ist, bringt dies echten Komfort im Außenbereich mit sich · die PU-2-D-Sohle erhöht die Hitzeresistenz bis 180 °C · die durchstoßfeste Einlage aus Fibre-LS ist leicht, flexibel und unveränderlich, widersteht auf 100 % der Fläche der Sohle einem Durchstoßen (EN ISO 20345) · da sie nicht leitfähig ist, optimiert dies ihre wärme- ebenso wie ihre kälte-dämmenden Eigenschaften und bietet so ein Maximum an Komfort · CAMBRELLE®-Futter, hohe Feuchtigkeitsaufnahme, schnelle Trocknung und extrem große Verschleißfestigkeit · reflektierende, **nichtmetallische** Schnürsenkelösen aus Leinen und Kunststoff · **metallfrei** · Weite 11

schwarz/rot				
Art.-Nr.	Größe	VE	EUR	KS
40 00 373 728	38	1	71,50 ▶	G692
40 00 373 729	39	1	71,50 ▶	G692
40 00 373 730	40	1	71,50 ▶	G692
40 00 373 731	41	1	71,50 ▶	G692
40 00 373 732	42	1	71,50 ▶	G692
40 00 373 733	43	1	71,50 ▶	G692
40 00 373 734	44	1	71,50 ▶	G692
40 00 373 735	45	1	71,50 ▶	G692
40 00 373 736	46	1	71,50 ▶	G692
40 00 373 737	47	1	71,50 ▶	G692
40 00 373 738	48	1	71,50 ▶	G692



Sicherheits-Schnürstiefel

Halny-1320



nach **EN ISO 20345 · S3 CI** · Obermaterial: wasserabweisendes, flexibles und widerstandsfähiges Veloursleder · Kappe aus PU-Spaltleder · wasserabweisendes Leinen · mit Kappe TMP 200 Joule EN ISO 20345 · diese Kappe aus Polycarbonat hat den Vorteil, dass sie zweimal leichter ist als Stahl · da sie weder wärme- noch kälteleitfähig ist, bringt dies echten Komfort im Außenbereich mit sich · die PU-2-D-Sohle erhöht die Hitzeresistenz bis 180 °C · die durchstoßfeste Einlage aus Fibre-LS ist leicht, flexibel und unveränderlich, widersteht auf 100 % der Fläche der Sohle einem Durchstoßen (EN ISO 20345) · da sie nicht leitfähig ist, optimiert dies ihre wärme- ebenso wie ihre kälte-dämmenden Eigenschaften und bietet so ein Maximum an Komfort · CAMBRELLE®-Futter, hohe Feuchtigkeitsaufnahme, schnelle Trocknung und extrem große Verschleißfestigkeit · reflektierende, **nichtmetallische** Schnürsenkelösen aus Leinen und Kunststoff · **metallfrei** · Weite 11

schwarz/rot				
Art.-Nr.	Größe	VE	EUR	KS
40 00 373 748	38	1	71,95 ▶	G692
40 00 373 749	39	1	71,95 ▶	G692
40 00 373 750	40	1	71,95 ▶	G692
40 00 373 751	41	1	71,95 ▶	G692
40 00 373 752	42	1	71,95 ▶	G692
40 00 373 753	43	1	71,95 ▶	G692
40 00 373 754	44	1	71,95 ▶	G692
40 00 373 755	45	1	71,95 ▶	G692
40 00 373 756	46	1	71,95 ▶	G692
40 00 373 757	47	1	71,95 ▶	G692
40 00 373 758	48	1	71,95 ▶	G692

Die Angebote gelten nur für gewerbliche Abnehmer.



Sicherheits-Schnürstiefel

Solano-1360



nach **EN ISO 20345 · S3 CI** · Obermaterial: braunes Fettleder · Kappe aus PU-Spaltleder · mit Kappe TMP 200 Joule EN ISO 20345 · diese Kappe aus Polycarbonat hat den Vorteil, dass sie zweimal leichter ist als Stahl · da sie weder wärme- noch kälteleitfähig ist, bringt dies echten Komfort im Außenbereich mit sich · die PU-2-D-Sohle erhöht die Hitzeresistenz bis 180 °C · die durchstoßfeste Einlage aus Fibre-LS ist leicht, flexibel und unveränderlich, widersteht auf 100 % der Fläche der Sohle einem Durchstoßen (EN ISO 20345) · da sie nicht leitfähig ist, optimiert dies ihre wärme- ebenso wie ihre kälte-dämmenden Eigenschaften und bietet so ein Maximum an Komfort · **nichtmetallische** Schnürsenkelösen aus Kunststoff · CAMBRELLE®-Futter, hohe Feuchtigkeitsaufnahme, schnelle Trocknung und extrem große Verschleißfestigkeit · **metallfrei** · Weite 11

braun/schwarz				
Art.-Nr.	Größe	VE	EUR	KS
40 00 373 858	38	1	67,95 ▶	G692
40 00 373 859	39	1	67,95 ▶	G692
40 00 373 860	40	1	67,95 ▶	G692
40 00 373 861	41	1	67,95 ▶	G692
40 00 373 862	42	1	67,95 ▶	G692
40 00 373 863	43	1	67,95 ▶	G692
40 00 373 864	44	1	67,95 ▶	G692
40 00 373 865	45	1	67,95 ▶	G692
40 00 373 866	46	1	67,95 ▶	G692
40 00 373 867	47	1	67,95 ▶	G692
40 00 373 868	48	1	67,95 ▶	G692



Gemacht aus Leidenschaft.

Sicherheitshalbschuh

Len



nach **DIN EN ISO 20345 · S3** · Obermaterial: hochwertiges Vollrindleder · atmungsaktives, hydrophobiertes Textilmaterial · atmungsaktive Brandsohle · metallfreier Durchtrittschutz · Einlegesohle B-DYNAMIC® mit Mittelfußunterstützung · PUR-Zweischichtensohle mit ELTEN-AIR-Dämpfungssystem · antistatischer Unterbau · Stahlkappe · Weite 11

schwarz				
Art.-Nr.	Größe ¹	VE	EUR	KS
40 00 373 030	40	1	79,50 ▶	H693
40 00 373 031	41	1	79,50 ▶	H693
40 00 373 032	42	1	79,50 ▶	H693
40 00 373 033	43	1	79,50 ▶	H693
40 00 373 034	44	1	79,50 ▶	H693
40 00 373 035	45	1	79,50 ▶	H693
40 00 373 036	46	1	79,50 ▶	H693
40 00 373 037	47	1	79,50 ▶	H693

¹ auf Anfrage auch bis Größe 50 lieferbar



Gemacht aus Leidenschaft.

Sicherheits-Schnürstiefel

Lex



nach **EN ISO 20345 · S3** · Obermaterial: Vollrindleder · mit Stahlkappe · PUR-Zweischichtensohle mit ELTEN-AIR-Dämpfungssystem · atmungsaktives Textilmaterial Fashmo, Reflektionsmaterial im Fersen-/Laschenbereich · atmungsaktives Textilinnenfutter · geschlossene Faltenlasche, atmungsaktive Softvlies-Brandsohle, ganzflächige Einlegesohle B-DYNAMIC® mit Mittelfußunterstützung

durchtrittssichere Zwischensohle: L-Protection aus Kevlar® und keramikbeschichteten Fasern: deutliche Gewichtsreduzierung, besseres Abrollverhalten aufgrund der flexiblen Sohle, 100 % Fußabdeckung gegenüber 85 % bei herkömmlicher Stahlsohle, Thermoisolation

schwarz				
Art.-Nr.	Größe ¹	VE	EUR	KS
40 00 373 810	40	1	78,95 ▶	H693
40 00 373 811	41	1	78,95 ▶	H693
40 00 373 812	42	1	78,95 ▶	H693
40 00 373 813	43	1	78,95 ▶	H693
40 00 373 814	44	1	78,95 ▶	H693
40 00 373 815	45	1	78,95 ▶	H693
40 00 373 816	46	1	78,95 ▶	H693
40 00 373 817	47	1	78,95 ▶	H693

¹ auf Anfrage auch bis Größe 50 lieferbar



Gemacht aus Leidenschaft.

Sicherheits-Sandale

Laslo



nach **DIN EN ISO 20345 · S1P** · Obermaterial: Vollrindleder · mit Stahlkappe · atmungsaktives Textilmaterial Fashmo · Reflektionsmaterial im Fersen-/Laschenbereich · atmungsaktive Softvlies-Brandsohle · ganzflächige Einlegesohle B-DYNAMIC® mit Mittelfußunterstützung · PUR-Zweischichtensohle mit Dämpfungssystem

schwarz				
Art.-Nr.	Größe	VE	EUR	KS
40 00 373 830	40	1	75,95 ▶	H693
40 00 373 831	41	1	75,95 ▶	H693
40 00 373 832	42	1	75,95 ▶	H693
40 00 373 833	43	1	75,95 ▶	H693
40 00 373 834	44	1	75,95 ▶	H693
40 00 373 835	45	1	75,95 ▶	H693
40 00 373 836	46	1	75,95 ▶	H693
40 00 373 837	47	1	75,95 ▶	H693



Sicherheitsschuh

Jumper S1

nach **EN ISO 20345 · S1** · Form A · Obermaterial: Meshmaterial mit Synthetik-Overlays · atmungsaktives Textilfutter · gepolsterte Lasche · ganzflächige Einlegesohle · antistatische Softvlies-Brandsohle · GUMMI/EVA Sohle VIBRAM® · Kunststoffkappe · **metall- und lederfreie Ausstattung**

grau/weiß/blau				
Art.-Nr.	Größe ¹	VE	EUR	KS
47 03 050 930	40	1	73,95 ▶	J694
47 03 050 931	41	1	73,95 ▶	J694
47 03 050 932	42	1	73,95 ▶	J694
47 03 050 933	43	1	73,95 ▶	J694
47 03 050 934	44	1	73,95 ▶	J694
47 03 050 935	45	1	73,95 ▶	J694
47 03 050 936	46	1	73,95 ▶	J694
47 03 050 937	47	1	73,95 ▶	J694
47 03 050 938	48	1	73,95 ▶	J694

¹ auf Anfrage auch ab Gr. 36 lieferbar



Sicherheits-Schnürstiefel

Sander ESD S2

nach **EN ISO 20345 · S2** · Form B · Obermaterial: hydrophobierte Mikrofaser Fashmo™, hydrophobiertes Textilmaterial Cordura® · atmungsaktives Textilfutter · geschlossene, gepolsterte Lasche · ganzflächige Einlegesohle ESD · ESD-fähige Softvlies-Brandsohle · TPU/PU-Sohle SPORTICS · Kunststoffkappe · **metall- und lederfreie Ausstattung**

schwarz				
Art.-Nr.	Größe ¹	VE	EUR	KS
40 00 373 299	39	1	70,95 ▶	J694
40 00 373 300	40	1	70,95 ▶	J694
40 00 373 301	41	1	70,95 ▶	J694
40 00 373 302	42	1	70,95 ▶	J694
40 00 373 303	43	1	70,95 ▶	J694
40 00 373 304	44	1	70,95 ▶	J694
40 00 373 305	45	1	70,95 ▶	J694
40 00 373 306	46	1	70,95 ▶	J694
40 00 373 307	47	1	70,95 ▶	J694

¹ auf Anfrage auch ab Gr. 35 lieferbar



Sicherheitsschuh

Senex ESD S2

nach **DIN EN ISO 20345 · S2** · Form A · Obermaterial: hydrophobierte Mikrofaser Fashmo™, hydrophobiertes Textilmaterial Cordura® · atmungsaktives Textilfutter · geschlossene, gepolsterte Lasche · ganzflächige Einlegesohle ESD · ESD-fähige Softvlies-Brandsohle · TPU/PU-Sohle SPORTICS · Kunststoffkappe · **metall- und lederfreie Ausstattung** · Weite 11

schwarz				
Art.-Nr.	Größe ¹	VE	EUR	KS
40 00 373 289	39	1	68,95 ▶	J694
40 00 373 290	40	1	68,95 ▶	J694
40 00 373 291	41	1	68,95 ▶	J694
40 00 373 292	42	1	68,95 ▶	J694
40 00 373 293	43	1	68,95 ▶	J694
40 00 373 294	44	1	68,95 ▶	J694
40 00 373 295	45	1	68,95 ▶	J694
40 00 373 296	46	1	68,95 ▶	J694
40 00 373 297	47	1	68,95 ▶	J694

¹ auf Anfrage auch ab Gr. 35 lieferbar



Sicherheitsschuhe

Renegade Work GTX LO

nach **EN ISO 20345 · S3** · Obermaterial: hydrophobiertes Nubukleder · durchtrittsichere Stahlzwischensohle · optimaler Grip · Dämpfung und Flexibilität durch GUMMI-PUR-Zweischichtensohle ATC 2000 · hitzebeständig bis ca. 200 °C · ganzflächige, antistatische Einlegesohle · hervorragender Klima-Komfort · geschlossene Faltenlasche · Weite 11

klimaregulierend und wasserdicht durch GORE-TEX®

asphalt/navy				
Art.-Nr.	Größe	VE	EUR	KS
40 00 373 900	6,5 (40)	1	125,50 ▶	J694
40 00 373 901	7 (41)	1	125,50 ▶	J694
40 00 373 902	8 (42)	1	125,50 ▶	J694
40 00 373 903	9 (43,5)	1	125,50 ▶	J694
40 00 373 904	9,5 (44)	1	125,50 ▶	J694
40 00 373 905	10,5 (45)	1	125,50 ▶	J694
40 00 373 906	11 (46)	1	125,50 ▶	J694
40 00 373 907	12 (47)	1	125,50 ▶	J694

LOWA
...simply more

Sicherheits-Schnürstiefel

Renegade Work GTX MID

nach **EN ISO 20345 · S3** · Obermaterial: hydrophobiertes Nubukleder · durchtrittsichere Stahlzwischensohle · optimaler Grip · Dämpfung und Flexibilität durch GUMMI-PUR-Zweischichtensohle ATC 2000 · hitzebeständig bis ca. 200 °C · ganzflächige, antistatische Einlegesohle · hervorragender Klima-Komfort · geschlossene Faltenlasche · Weite 11



LOWA
...simply more

Sicherheitsstiefel

Boreas Work GTX® Mid S3

nach **EN ISO 20345 · S3** · Form B · Obermaterial: hydrophobiertes Nubukleder · Textilmaterial Cordura® · GORE-TEX®-Klimamembran · geschlossene, gepolsterte Lasche · Stahlzwischensohle · ganzflächige Einlegesohle LOWA · antistatische Softvlies-Brandsohle · GUMMI/PU-Sohle Vibram® mit Monowrap®-Technologie · Weite 11



klimaregulierend und wasserdicht durch GORE-TEX®

asphalt/navy				
Art.-Nr.	Größe	VE	EUR	KS
40 00 373 910	6,5 (40)	1	131,95 ▶	J694
40 00 373 911	7 (41)	1	131,95 ▶	J694
40 00 373 912	8 (42)	1	131,95 ▶	J694
40 00 373 913	9 (43,5)	1	131,95 ▶	J694
40 00 373 914	9,5 (44)	1	131,95 ▶	J694
40 00 373 915	10,5 (45)	1	131,95 ▶	J694
40 00 373 916	11 (46)	1	131,95 ▶	J694
40 00 373 917	12 (47)	1	131,95 ▶	J694

schwarz				
Art.-Nr.	Größe	VE	EUR	KS
40 00 373 969	39	1	131,95 ▶	J694
40 00 373 970	40	1	131,95 ▶	J694
40 00 373 971	41	1	131,95 ▶	J694
40 00 373 972	42	1	131,95 ▶	J694
40 00 373 973	43	1	131,95 ▶	J694
40 00 373 974	44	1	131,95 ▶	J694
40 00 373 975	45	1	131,95 ▶	J694
40 00 373 976	46	1	131,95 ▶	J694
40 00 373 977	47	1	131,95 ▶	J694

LOWA
...simply more

Sicherheitsschuh

Boreas Work GTX® Lo S3

nach **EN ISO 20345 · S3** · Form A · Obermaterial: hydrophobiertes Nubukleder · Textilmaterial Cordura® · GORE-TEX®-Klimamembran · geschlossene, gepolsterte Lasche · Stahlzwischensohle · ganzflächige Einlegesohle LOWA · antistatische Softvlies-Brandsohle · GUMMI/PU-Sohle Vibram® mit Monowrap®-Technologie · Weite 11



LOWA
...simply more

Sicherheitsschuh

SERVAL Work Lo S1

nach **EN ISO 20345 · S1** · Form A · Obermaterial: Veloursleder / Meshmaterial · atmungsaktives Textilinnenfutter · geschlossene, gepolsterte Lasche · ganzflächige Einlegesohle LOWA · antistatische Softvlies-Brandsohle · GUMMI/PU-Sohle VIBRAM® mit Monowrap®-Technologie



schwarz				
Art.-Nr.	Größe	VE	EUR	KS
40 00 373 959	39	1	125,50 ▶	J694
40 00 373 960	40	1	125,50 ▶	J694
40 00 373 961	41	1	125,50 ▶	J694
40 00 373 962	42	1	125,50 ▶	J694
40 00 373 963	43	1	125,50 ▶	J694
40 00 373 964	44	1	125,50 ▶	J694
40 00 373 965	45	1	125,50 ▶	J694
40 00 373 966	46	1	125,50 ▶	J694
40 00 373 967	47	1	125,50 ▶	J694

schwarz/orange				
Art.-Nr.	Größe	VE	EUR	KS
40 00 373 039	39	1	110,50 ▶	G692
40 00 373 040	40	1	110,50 ▶	G692
40 00 373 041	41	1	110,50 ▶	G692
40 00 373 042	42	1	110,50 ▶	G692
40 00 373 043	43	1	110,50 ▶	G692
40 00 373 044	44	1	110,50 ▶	G692
40 00 373 045	45	1	110,50 ▶	G692
40 00 373 046	46	1	110,50 ▶	G692
40 00 373 047	47	1	110,50 ▶	G692

LOWA
...simply more

Sicherheitsschuh

RUBIS Work GTX® Lo S2

nach **EN ISO 20345 · S2** · Form A · Obermaterial: hydrophobiertes Nubukleder / Textilmaterial Cordura® · GORE-TEX®-Klimamembran · geschlossene, gepolsterte Lasche · ganzflächige Einlegesohle LOWA · antistatische Softvlies-Brandsohle · GUMMI/PU-Sohle VIBRAM® mit Monowrap®-Technologie



schwarz/grau				
Art.-Nr.	Größe	VE	EUR	KS
40 00 373 049	39	1	129,95 ▶	G692
40 00 373 050	40	1	129,95 ▶	G692
40 00 373 051	41	1	129,95 ▶	G692
40 00 373 052	42	1	129,95 ▶	G692
40 00 373 053	43	1	129,95 ▶	G692
40 00 373 054	44	1	129,95 ▶	G692
40 00 373 055	45	1	129,95 ▶	G692
40 00 373 056	46	1	129,95 ▶	G692
40 00 373 057	47	1	129,95 ▶	G692

STABILUS
safety footwear

Sicherheits-Sandale

ESD-Modell 5124 A

nach **DIN EN ISO 20345 · S1** · Obermaterial: Leder und Textil · Innenfutter: hochwertiges Leder und atmungsaktives Funktionsfutter · weich gepolsterter Schafttrand · zusätzlicher Spitzenschutz aus beschichtetem Leder · Anziehschlaufe aus Textil · extra großflächiges **Vibratec**-Dämpfungselement im Fersen- und Mittelfußbereich · weicher Auftritt durch eine 2-Schichten-Sohle mit Schockabsorber im Fersenbereich · weiche Zwischensohlenschicht aus PU · breite Laufsohle aus abrieb- und rutschfestem TPU-Material zur Erhöhung der Standsicherheit auf glatten und unebenen Böden und zur Vermeidung von Umknick- und Rutschunfällen · bequeme Passform in Weite 10 1/2 · Breite M



schwarz/rot				
Art.-Nr.	Größe ¹	VE	EUR	KS
40 00 373 400	40	1	73,50 ▶	G692
40 00 373 401	41	1	73,50 ▶	G692
40 00 373 402	42	1	73,50 ▶	G692
40 00 373 403	43	1	73,50 ▶	G692
40 00 373 404	44	1	73,50 ▶	G692
40 00 373 405	45	1	73,50 ▶	G692
40 00 373 406	46	1	73,50 ▶	G692
40 00 373 407	47	1	73,50 ▶	G692

¹ auf Anfrage auch ab Größe 36 und in Größe 48 lieferbar

STABILUS
safety footwear

Sicherheitsschuh

ESD-Modell 5111 A

nach **DIN EN ISO 20345 · S1** · Obermaterial: Leder und Textil · Innenfutter: hochwertiges Leder und atmungsaktives Funktionsfutter · weich gepolsterter Schafttrand · zusätzlicher Spitzenschutz aus beschichtetem Leder · Anziehschlaufe aus Textil · extra großflächiges **Vibratec**-Dämpfungselement im Fersen- und Mittelfußbereich · weicher Auftritt durch eine 2-Schichten-Sohle mit Schockabsorber im Fersenbereich · weiche Zwischensohlenschicht aus PU · breite Laufsohle aus abrieb- und rutschfestem TPU-Material zur Erhöhung der Standsicherheit auf glatten und unebenen Böden und zur Vermeidung von Umknick- und Rutschunfällen · bequeme Passform in Weite 10 1/2 · Breite M



schwarz/rot				
Art.-Nr.	Größe ¹	VE	EUR	KS
40 00 373 410	40	1	90,50 ▶	G692
40 00 373 411	41	1	90,50 ▶	G692
40 00 373 412	42	1	90,50 ▶	G692
40 00 373 413	43	1	90,50 ▶	G692
40 00 373 414	44	1	90,50 ▶	G692
40 00 373 415	45	1	90,50 ▶	G692
40 00 373 416	46	1	90,50 ▶	G692
40 00 373 417	47	1	90,50 ▶	G692

¹ auf Anfrage auch ab Größe 36 und in Größe 48 lieferbar

STABILUS
safety footwear

Sicherheits-Sandale

ESD-Modell 3413 A

nach **DIN EN ISO 20345 · S1** · Obermaterial: hochwertiges Nubukleder · Innenfutter: hochwertiges Leder mit atmungsaktivem Funktionsfutter · Aluminiumkappe · weich gepolsterter Schafttrand · zusätzlicher Spitzenschutz aus PU-beschichtetem Leder · Anziehschlaufe aus Textil · durchgehende vegetabil gegerbte Lederbrandsohle · patentierte **Wörishofer-BIOair**-Tiefußbettung · durch doppelten Boden entsteht bei der Gehbewegung eine Luftzirkulation im Innenbereich · weicher Auftritt durch eine 2-Schichten-PU-Sohle mit Schockabsorber im Fersenbereich · breite Laufsohle aus abrieb- und rutschfestem PU-Material zur Erhöhung der Standsicherheit auf glatten und unebenen Böden und zur Vermeidung von Umknick- und Rutschunfällen · bequeme Passform in Weite 10 1/2 · Breite M



carbone-grau/rot				
Art.-Nr.	Größe	VE	EUR	KS
40 00 372 709	39	1	90,95 ▶	G692
40 00 372 710	40	1	90,95 ▶	G692
40 00 372 711	41	1	90,95 ▶	G692
40 00 372 712	42	1	90,95 ▶	G692
40 00 372 713	43	1	90,95 ▶	G692
40 00 372 714	44	1	90,95 ▶	G692
40 00 372 715	45	1	90,95 ▶	G692
40 00 372 716	46	1	90,95 ▶	G692
40 00 372 717	47	1	90,95 ▶	G692

Die Angebote gelten nur für gewerbliche Abnehmer.



Sicherheitsschuh

ESD-Modell 3412 A

nach **DIN EN ISO 20345 · S1** · Obermaterial: hochwertiges Nubukleder · Innenfutter: hochwertiges Leder mit atmungsaktivem Funktionsfutter · Aluminiumkappe · weich gepolsterter Schafttrand · zusätzlicher Spitzenschutz aus PU-beschichtetem Leder · Anziehschlaufe aus Textil · durchgehende vegetabil gegerbte Lederbrandsohle · patentierte **Wörishofer-BIOair**-Tiefußbettung · durch doppelten Boden entsteht bei der Gehbewegung eine Luftzirkulation im Innenbereich · weicher Auftritt durch eine 2-Schichten-PU-Sohle mit Schockabsorber im Fersenbereich · breite Laufsohle aus abrieb- und rutschfestem PU-Material zur Erhöhung der Standsicherheit auf glatten und unebenen Böden und zur Vermeidung von Umknick- und Rutschunfällen · bequeme Passform in Weite 10 1/2 · Breite M

carbone-grau/rot				
Art.-Nr.	Größe	VE	EUR	KS
40 00 373 249	39	1	90,95 ▶	G692
40 00 373 250	40	1	90,95 ▶	G692
40 00 373 251	41	1	90,95 ▶	G692
40 00 373 252	42	1	90,95 ▶	G692
40 00 373 253	43	1	90,95 ▶	G692
40 00 373 254	44	1	90,95 ▶	G692
40 00 373 255	45	1	90,95 ▶	G692
40 00 373 256	46	1	90,95 ▶	G692
40 00 373 257	47	1	90,95 ▶	G692



Gemacht aus Leidenschaft.



Damen-Sicherheitshalbschuh

Linda

nach **DIN EN ISO 20345 · S3** · Obermaterial: hochwertiges Vollrindleder, hydrophobiertes Nubukleder · mit Stahlkappe · Textilinnenfutter mit Silberionen · geschlossene Faltenlasche · Einlegesohle mit Silberionen · metallfreier Durchtrittschutz · PU-/PU-Sohle NOVA<F> · hitzebeständig bis ca. 130 °C

schwarz				
Art.-Nr.	Größe ¹	VE	EUR	KS
40 00 373 016	36	1	63,50 ▶	J694
40 00 373 017	37	1	63,50 ▶	J694
40 00 373 018	38	1	63,50 ▶	J694
40 00 373 019	39	1	63,50 ▶	J694
40 00 373 020	40	1	63,50 ▶	J694
40 00 373 021	41	1	63,50 ▶	J694

¹ auf Anfrage auch in Größe 35 und 42 lieferbar



Gemacht aus Leidenschaft.



Damen-Sicherheits-Sandale

Nora ESD

nach **DIN EN 20345 · S1** · Obermaterial: hydrophobiertes Nubukleder · mit Stahlkappe · Softvlies-Brandsohle · PU-/PU-Sohle NOVA<F> · hitzebeständig bis ca. 130 °C · Einlegesohle ESD · Lederinnenfutter

blau				
Art.-Nr.	Größe	VE	EUR	KS
40 00 373 776	36	1	61,95 ▶	H693
40 00 373 777	37	1	61,95 ▶	H693
40 00 373 778	38	1	61,95 ▶	H693
40 00 373 779	39	1	61,95 ▶	H693
40 00 373 780	40	1	61,95 ▶	H693
40 00 373 781	41	1	61,95 ▶	H693



Sicherheits-Schweißerstiefel

Phebus

nach **EN ISO 20345 · S3 HRO** · Stahlkappe und Stahlsohle · Obermaterial: Vollrindleder · Air-Light®-Futter · anatomisch und antistatisch · abriebfest · hitzebeständig bis 300 °C · Air-Light®-Fußbett · Fusion-Sohle HRO · Schnellverschluss · Weite 11

schwarz				
Art.-Nr.	Größe	VE	EUR	KS
40 00 373 228	38	1	40,50 ▶	G692
40 00 373 229	39	1	40,50 ▶	G692
40 00 373 230	40	1	40,50 ▶	G692
40 00 373 231	41	1	40,50 ▶	G692
40 00 373 232	42	1	40,50 ▶	G692
40 00 373 233	43	1	40,50 ▶	G692
40 00 373 234	44	1	40,50 ▶	G692
40 00 373 235	45	1	40,50 ▶	G692
40 00 373 236	46	1	40,50 ▶	G692
40 00 373 237	47	1	40,50 ▶	G692

Alle Preise zzgl. gesetzl. MwSt.



Sicherheits-Schweißerstiefel

Modell 330/7



nach **DIN EN ISO 20345 · S2** · Obermaterial: genarbttes Leder · Innenfutter: hochwertiges Leder · durchgehende vegetabil gegerbte Naturlederbrandsohle · 2-Schichten-Sohle · weicher Auftritt durch PU-Zwischenschicht · Laufsohle aus Nitril ist bis zu 300 °C kontakthitzeständig · wärmeisolierender Unterbau · durchgehende, herausnehmbare Einlegesohle (waschbar bei 30 °C) · Patronenschnellverschluss um ein schnelles Ausziehen der Schuhe zu ermöglichen · Weite 10 · Breite M

schwarz mit dunkelblauer Bordüre

Art.-Nr.	Größe	VE	EUR	KS
40 00 372 910	40	1	68,95 ▶	G692
40 00 372 911	41	1	68,95 ▶	G692
40 00 372 912	42	1	68,95 ▶	G692
40 00 372 913	43	1	68,95 ▶	G692
40 00 372 914	44	1	68,95 ▶	G692
40 00 372 915	45	1	68,95 ▶	G692
40 00 372 916	46	1	68,95 ▶	G692

Arbeiten z. B. in Küchenbetrieben

Die Berufsgenossenschaft für Nahrungsmittel und Gaststätten schreibt in der Regel – BGR 111 – für Sicherheit und Gesundheit bei der Arbeit in Küchenbetrieben folgendes vor: "Die Versicherten haben für die jeweilige Tätigkeit geeignetes Schuhwerk zu tragen." Als geeignetes Schuhwerk wird angesehen, wenn es:

- festen Sitz am Fuß gewährleistet,
- im vorderen Bereich vollkommen geschlossen ist,
- Absätze mit ausreichend großer Auftrittfläche und mäßiger Höhe besitzt,
- rutschhemmend ausgebildete Sohlen und Absätze ausweist,
- ein ausgeformtes Fußbett hat, das auch bei hoher Laufleistung die Beanspruchung in erträglichen Grenzen zu halten mag.

Sofern in Arbeitsbereichen wie z. B. Großküchen mit zusätzlichen Gefährdungen zu rechnen ist, sind Sicherheits- oder Schutzschuhe zu tragen (siehe auch BG-Regel und BGR 191).

Rutschhemmung/Gleitsicherheit

EN ISO 20344-20347:2007 + AC:2007 + A1:2007

SRA	Rutschhemmung auf Boden aus Keramikfliesen mit SLS (Natriumlaurylsulfatlösung)
SRB	Rutschhemmung auf Stahlboden mit Glycerol
SRC	Rutschhemmung auf Boden aus Keramikfliesen mit SLS und auf Stahlboden mit Glycerol (SRC = SRA + SRB)

Die Norm fordert, dass eine der drei Anforderungen erfüllt werden muss.



Berufsschuh

Clog

DIN EN ISO 20347:2007 OB, FO, SRC · Obermaterial und Deckfleck: Leder · Sanitized®-behandelt (geruchs- und bakterienhemmend · verstellbarer, klappbarer Fersenriemen · rutschhemmende Sohle beständig gegen tierische Fette, Öl und Benzin · Rutschhemmung nach EN ISO 20347:2007



weiß				
Art.-Nr.	Größe ¹	VE	EUR	KS
40 00 374 186	36	1	41,50 ▶	F691
40 00 374 187	37	1	41,50 ▶	F691
40 00 374 188	38	1	41,50 ▶	F691
40 00 374 189	39	1	41,50 ▶	F691
40 00 374 190	40	1	41,50 ▶	F691
40 00 374 191	41	1	41,50 ▶	F691
40 00 374 192	42	1	41,50 ▶	F691
40 00 374 193	43	1	41,50 ▶	F691
40 00 374 194	44	1	41,50 ▶	F691
40 00 374 195	45	1	41,50 ▶	F691
40 00 374 196	46	1	41,50 ▶	F691
40 00 374 197	47	1	41,50 ▶	F691

¹ auf Anfrage auch in Größe 35 lieferbar

Rutschhemmung/Gleitsicherheit

EN ISO 20344-20347:2007 + AC:2007 + A1:2007

SRA	Rutschhemmung auf Boden aus Keramikfliesen mit SLS (Natriumlaurylsulfatlösung)
SRB	Rutschhemmung auf Stahlboden mit Glycerol
SRC	Rutschhemmung auf Boden aus Keramikfliesen mit SLS und auf Stahlboden mit Glycerol (SRC = SRA + SRB)

Die Norm fordert, dass eine der drei Anforderungen erfüllt werden muss.



Berufsschuh

DIN EN ISO 20347:2007, O2, SRA · Obermaterial: Leder mit Reflektorstreifen · mit acc-Einlegesohle · geeignet für orthopädische Einlagen · Silver-Point®-Spezialfutter, schweißabsorbierend und geruchshemmend · Sanitized®-behandelt · rutschhemmende PU-Sohle mit Schockabsorber, antistatisch · rutschhemmend nach EN ISO 20347:2007 · küchengeeignet nach BGR 111



küchengeeignet

weiß				
Art.-Nr.	Größe ¹	VE	EUR	KS
40 00 374 208	38	1	69,95 ▶	G692
40 00 374 209	39	1	69,95 ▶	G692
40 00 374 210	40	1	69,95 ▶	G692
40 00 374 211	41	1	69,95 ▶	G692
40 00 374 212	42	1	69,95 ▶	G692
40 00 374 213	43	1	69,95 ▶	G692
40 00 374 214	44	1	69,95 ▶	G692
40 00 374 215	45	1	69,95 ▶	G692
40 00 374 216	46	1	69,95 ▶	G692
40 00 374 217	47	1	69,95 ▶	G692

¹ auf Anfrage auch ab Größe 35 und in Größe 48 lieferbar



Forstsicherheitsstiefel

Forest Jack

nach **EN 20345:2004 SB E · EN ISO 17249:2004 Klasse II** · mit Stahlkappe · rutsch- und abriebfeste Sohle · stabil geformtes Fußbett · Knöchelschutz, Verstärkung der Achillessehne · Reflexstreifen über der Achillessehne · optimaler Schutz vor Verletzungen durch Kettensägen · Innenfutter antiseptisch behandelt · starke Isolierung gegen Kälte · Dreilochschnürung im Schaft · Schafthöhe ca. 38 cm · weiter Leisten

Schnittschutz Widerstandsklasse 2 · mit KWF-geprüfter Schnittschutzeinlage

orange/schwarz				
Art.-Nr.	Größe	VE	EUR	KS
40 00 372 990	40	1	72,95 ▶	H693
40 00 372 991	41	1	72,95 ▶	H693
40 00 372 992	42	1	72,95 ▶	H693
40 00 372 993	43	1	72,95 ▶	H693
40 00 372 994	44	1	72,95 ▶	H693
40 00 372 995	45	1	72,95 ▶	H693
40 00 372 996	46	1	72,95 ▶	H693



Forst-Schnittschutz-Schnürstiefel

nach **EN 20345 S3 HRO (KI. 2)** · Stahlkappe · Innenfutter: Spaltleder · Obermaterial: wasserabweisendes Leder, Schaft aus Rindvollleder, gepolsterter Kragen aus Kalbvollleder, Polsterung aus widerstandsfähigem Material, gegen den Schnitt von Kettensägen, gepolsterte Staublasche aus Kalbvollleder · antistatische, ölbeständige, rutsch- und abriebfeste profilierte Laufsohle, die mit Spikes versehen werden kann · kälteisolierend bis -20°C · hitzebeständig (Testtemperatur 150 °C) · Brandsohle aus echtem Leder · Zwischensohle aus antistatischem Gummi · korrosionsfreie Stahlzwischensohle · Füllmaterial: Schnittschutzmaterialien mit **Schnittschutzklasse 2** zertifiziert und bei einer Schnittgeschwindigkeit von 24 m/s getestet · Verschluss: durch Triangel und Haken · KGW-geprüft

schwarz/orange				
Art.-Nr.	Größe	VE	EUR	KS
40 00 372 920	40	1	139,95 ▶	H693
40 00 372 921	41	1	139,95 ▶	H693
40 00 372 922	42	1	139,95 ▶	H693
40 00 372 923	43	1	139,95 ▶	H693
40 00 372 924	44	1	139,95 ▶	H693
40 00 372 925	45	1	139,95 ▶	H693
40 00 372 926	46	1	139,95 ▶	H693
40 00 372 927	47	1	139,95 ▶	H693



Forstsicherheitsstiefel

Eifel-Super

nach **EN ISO 20345 · EN ISO 17249:2004 · S3 · Schnittschutzklasse 2 · FPA-anerkannt** · aus hochwertigem, vollnarbigem Waterproofleder · mit 4 mm Lederkernbrandsohle · Kunststoffkappe · Keramik-Zwischensohle · wasserabweisend · atmungsaktiv · Nitril-Überkappe · gepolsterte Innenlasche aus hochwertigem Leder · geschmeidiges Lederinnenfutter mit PURATEX-Membrane · Nitrilabsatzsohle (hitzebeständig bis 300 °C) · herausnehmbare Einlegesohle (waschbar) · für Arbeiten im leichten Gelände · Schafthöhe: 280 mm · Weite 11

schwarz/orange				
Art.-Nr.	Größe ¹	VE	EUR	KS
40 00 373 510	40	1	109,95 ▶	H693
40 00 373 511	41	1	109,95 ▶	H693
40 00 373 512	42	1	109,95 ▶	H693
40 00 373 513	43	1	109,95 ▶	H693
40 00 373 514	44	1	109,95 ▶	H693
40 00 373 515	45	1	109,95 ▶	H693
40 00 373 516	46	1	109,95 ▶	H693
40 00 373 517	47	1	109,95 ▶	H693



Bausicherheitsstiefel

nach **EN ISO 20345 · S5** · mit Stahlkappe und Stahlsohle · ca. 38 cm hoch · Schaft und Sohle öl-, benzin-, fett- und chemikalienbeständig · antistatisch

gelb				
Art.-Nr.	Größe	VE	EUR	KS
40 00 372 959	39	1	16,95 ▶	G692
40 00 372 960	40	1	16,95 ▶	G692
40 00 372 961	41	1	16,95 ▶	G692
40 00 372 962	42	1	16,95 ▶	G692
40 00 372 963	43	1	16,95 ▶	G692
40 00 372 964	44	1	16,95 ▶	G692
40 00 372 965	45	1	16,95 ▶	G692
40 00 372 966	46	1	16,95 ▶	G692
40 00 372 967	47	1	16,95 ▶	G692
40 00 372 968	48	1	16,95 ▶	G692

Arbeitsschutz



Purofort®-PU-Stiefel

nach **EN ISO 20345 · S5 CI** · mit Stahlkappe und Stahlsohle · aus hochdruckgeschäumtem Polyurethan · federleicht, 35 % leichter als gewöhnliche Gummistiefel · gute Rutschfestigkeit durch speziell entwickeltes Sohlenprofil · stoßdämpfend, reduzieren Ermüdung der Füße auf ein Minimum · hervorragende Wärmeisolierung, warm im Winter und kühl im Sommer · beständig gegen viele Chemikalien, Gülle, mineralische, tierische und pflanzliche Öle und Fette, Blut, Desinfektionsmittel, Lösungsmittel · Flexibilität und Geschmeidigkeit, selbst bei niedrigen Temperaturen · außergewöhnlich verschleißfest, halten zweimal so lange wie andere Stiefel · antibakterielles Gewebe · antistatisch · 100 % wasserdicht · im Paarkarton

Anwendung: Gartenbau und Landwirtschaft, Baugewerbe, besonders komfortabel und dadurch geeignet für ausdauernden Gebrauch, auch bei stehender Arbeit

grün				
Art.-Nr.	Größe	VE	EUR	KS
40 00 372 940	40	1	52,50 ▶	H693
40 00 372 941	41	1	52,50 ▶	H693
40 00 372 942	42	1	52,50 ▶	H693
40 00 372 943	43	1	52,50 ▶	H693
40 00 372 944	44	1	52,50 ▶	H693
40 00 372 945	45	1	52,50 ▶	H693
40 00 372 946	46	1	52,50 ▶	H693
40 00 372 947	47	1	52,50 ▶	H693

Arbeitsstiefel

aus PVC · mit Gleitschutzsohle · ca. 38 cm hoch



schwarz				
Art.-Nr.	Größe	VE	EUR	KS
40 00 374 309	39	1	8,95 ▶	G692
40 00 374 310	40	1	8,95 ▶	G692
40 00 374 311	41	1	8,95 ▶	G692
40 00 374 312	42	1	8,95 ▶	G692
40 00 374 313	43	1	8,95 ▶	G692
40 00 374 314	44	1	8,95 ▶	G692
40 00 374 315	45	1	8,95 ▶	G692
40 00 374 316	46	1	8,95 ▶	G692
40 00 374 317	47	1	8,95 ▶	G692

Wathose

Material: PVC auf Polyester-Trägergewebe, 600 g/m² · Stiefel sind aus PVC · Sohle aus PVC/Nitril · Nähte sind doppelt verschweißt · Träger individuell einstellbar mit Kunststoffschnallen · olivgrün



olivgrün				
Art.-Nr.	Größe ¹	VE	EUR	KS
40 00 374 350	40	1	36,95 ▶	H693
40 00 374 351	41	1	36,95 ▶	H693
40 00 374 352	42	1	36,95 ▶	H693
40 00 374 353	43	1	36,95 ▶	H693
40 00 374 354	44	1	36,95 ▶	H693
40 00 374 355	45	1	36,95 ▶	H693
40 00 374 356	46	1	36,95 ▶	H693

¹ auf Anfrage auch in Größe 47 lieferbar

EVA-Stiefel

extrem leichter Stiefel aus EVA (368 g / Stück)

herausnehmbarer Strumpf mit Kordbesatz am Kragen · wasserdicht · wärmeisolierend · bietet Schutz gegen Temperaturen bis -30 °C · Sohle mit grobem Profil und hervorragenden Dämpfungseigenschaften



grün				
Art.-Nr.	Größe	VE	EUR	KS
40 00 374 659	39	1	35,95 ▶	F691
40 00 374 660	40	1	35,95 ▶	F691
40 00 374 661	41	1	35,95 ▶	F691
40 00 374 662	42	1	35,95 ▶	F691
40 00 374 663	43	1	35,95 ▶	F691
40 00 374 664	44	1	35,95 ▶	F691
40 00 374 665	45	1	35,95 ▶	F691
40 00 374 666	46	1	35,95 ▶	F691
40 00 374 667	47	1	35,95 ▶	F691
40 00 374 668	48	1	35,95 ▶	F691

Die Angebote gelten nur für gewerbliche Abnehmer.



PVC-Winterstiefel

Nylonschaft mit wasserdichtem PVC-Fuß · **wasser- und fleckenabweisend** · mit Webpelzfutter · griffige Profilsohle mit Klettverschluss

schwarz				
Art.-Nr.	Größe	VE	EUR	KS
40 00 373 986	36	1	31,95 ▶	H693
40 00 373 987	37	1	31,95 ▶	H693
40 00 373 988	38	1	31,95 ▶	H693
40 00 373 989	39	1	31,95 ▶	H693
40 00 373 990	40	1	31,95 ▶	H693
40 00 373 991	41	1	31,95 ▶	H693
40 00 373 992	42	1	31,95 ▶	H693
40 00 373 993	43	1	31,95 ▶	H693
40 00 373 994	44	1	31,95 ▶	H693
40 00 373 995	45	1	31,95 ▶	H693
40 00 373 996	46	1	31,95 ▶	H693
40 00 373 997	47	1	31,95 ▶	H693



Winter-Schnurstiefel

Obermaterial aus Nylon mit Anti-Haft-Beschichtung · wasser- und fleckenabweisend · festes Warmfutter · rutsch- und abriebfeste TPU-Laufsohle · gefüttert

schwarz				
Art.-Nr.	Größe	VE	EUR	KS
40 00 372 759	39	1	34,50 ▶	H693
40 00 372 760	40	1	34,50 ▶	H693
40 00 372 761	41	1	34,50 ▶	H693
40 00 372 762	42	1	34,50 ▶	H693
40 00 372 763	43	1	34,50 ▶	H693
40 00 372 764	44	1	34,50 ▶	H693
40 00 372 765	45	1	34,50 ▶	H693
40 00 372 766	46	1	34,50 ▶	H693
40 00 372 767	47	1	34,50 ▶	H693



PVC-Winter-Schnurstiefel

Nylonschaft mit wasserdichtem PVC-Fuß · **wasser- und fleckenabweisend** · mit Webpelzfutter · griffige Sohle · mit Schnürung

wasser- und fleckenabweisend

schwarz				
Art.-Nr.	Größe	VE	EUR	KS
40 00 374 640	40	1	36,95 ▶	H693
40 00 374 641	41	1	36,95 ▶	H693
40 00 374 642	42	1	36,95 ▶	H693
40 00 374 643	43	1	36,95 ▶	H693
40 00 374 644	44	1	36,95 ▶	H693
40 00 374 645	45	1	36,95 ▶	H693
40 00 374 646	46	1	36,95 ▶	H693
40 00 374 647	47	1	36,95 ▶	H693



MEINDL

Light Hiker Laredo Lady

Travel-Line – für unterwegs und daheim · Schuhe, die man immer tragen kann · Obermaterial: Nubukleder · Lederfutter · griffige Profil-Sohle, Meindl-Light-Hiker-Sohle von Vibram® · Fußbett: Air-Active® · Gewicht: ca. 390 g

rehtbraun				
Art.-Nr.	Größe	VE	EUR	KS
40 00 373 336	36 - 3,5	1	123,95 ▶	G692
40 00 373 337	37 - 4,5	1	123,95 ▶	G692
40 00 373 338	38 - 5	1	123,95 ▶	G692
40 00 373 339	39 - 6	1	123,95 ▶	G692
40 00 373 340	40 - 6,5	1	123,95 ▶	G692
40 00 373 341	41 - 7,5	1	123,95 ▶	G692
40 00 373 342	42 - 8	1	123,95 ▶	G692



EXOTHERM®

MEINDL

Halbschuh

Toledo GTX®



Obermaterial: Nubukleder · Innenfutter: GORE-TEX®-Extended Comfort Footwear · Fußbett: Air-Active® · griffige Sohle, Meindl Magic Trail · Gewicht: ca. 430 g

schwarz				
Art.-Nr.	Größe	VE	EUR	KS
40 00 373 709	39 - 6	1	124,50 ▶	G692
40 00 373 710	40 - 6,5	1	124,50 ▶	G692
40 00 373 711	41 - 7,5	1	124,50 ▶	G692
40 00 373 712	42 - 8	1	124,50 ▶	G692
40 00 373 713	43 - 9	1	124,50 ▶	G692
40 00 373 714	44 - 9,5	1	124,50 ▶	G692
40 00 373 715	45 - 10,5	1	124,50 ▶	G692
40 00 373 716	46 - 11	1	124,50 ▶	G692
40 00 373 717	47 - 12	1	124,50 ▶	G692

NORTHLAND
PROFESSIONAL

Bergschuh

GLOCKNER HC BOOTS



wasserdichter, atmungsaktiver Bergschuh · mit Cordura®-Einsätzen · für Alpin-Touren bis 3000 m · mit Exotherm-Membran ausgestattet · Vibram®-Sohle · Absatz mit Fersenkeil · Fersenstabilität · stabile Zehenkappe · leichtgängiges Schnürsystem · Geröllschutz · stützende Polsterung

black / dk. grey				
Art.-Nr.	Größe	VE	EUR	KS
40 00 372 381	41	1	110,50 ▶	H693
40 00 372 382	42	1	110,50 ▶	H693
40 00 372 383	43	1	110,50 ▶	H693
40 00 372 384	44	1	110,50 ▶	H693
40 00 372 385	45	1	110,50 ▶	H693
40 00 372 386	46	1	110,50 ▶	H693

MEINDL

Wander-Schnürstiefel¹

Tampa GTX®



Obermaterial: Nubukleder/Veloursleder durch GORE-TEX® Performance Comfort Footwear Membran · wasserdicht, weich und komfortabel · handschuhweiches Leder · Fußbett: Air-Active® · Meindl Light Hiker Sohle von Vibram® · Gewicht: ca. 595 g

Futter: Gore-Tex® für wasserdichten Klima-Komfort

grau/marine				
Art.-Nr.	Größe	VE	EUR	KS
40 00 374 499	39 - 6	1	139,50 ▶	G692
40 00 374 500	40 - 6 1/2	1	139,50 ▶	G692
40 00 374 501	41 - 7 1/2	1	139,50 ▶	G692
40 00 374 502	42 - 8	1	139,50 ▶	G692
40 00 374 503	43 - 9	1	139,50 ▶	G692
40 00 374 504	44 - 9 1/2	1	139,50 ▶	G692
40 00 374 505	45 - 10 1/2	1	139,50 ▶	G692
40 00 374 506	46 - 11	1	139,50 ▶	G692
40 00 374 507	47 - 12	1	139,50 ▶	G692

¹ auch als Tampa Lady GTX® in den Größen 3,5-8 in grau/jeans auf Anfrage lieferbar

NORTHLAND
PROFESSIONAL

Freizeitschuh

GLOBAL LC SHOES



weicher und leichter Freizeitschuh zum Reisen · Obermaterial aus Echt-Leder mit Vibram®-Sohle und einer wasserabweisenden Membrane für Alpentouren bis 1500 m · atmungsaktiv · leichtgängiges Schnürsystem · weiche Polsterung

black				
Art.-Nr.	Größe	VE	EUR	KS
40 00 373 067	37 - Ladies	1	94,95 ▶	H693
40 00 373 068	38 - Ladies	1	94,95 ▶	H693
40 00 373 069	39 - Ladies	1	94,95 ▶	H693
40 00 373 070	40 - Ladies	1	94,95 ▶	H693
40 00 373 071	41 - Men s	1	94,95 ▶	H693
40 00 373 072	42 - Men s	1	94,95 ▶	H693
40 00 373 073	43 - Men s	1	94,95 ▶	H693
40 00 373 074	44 - Men s	1	94,95 ▶	H693
40 00 373 075	45 - Men s	1	94,95 ▶	H693
40 00 373 076	46 - Men s	1	94,95 ▶	H693
40 00 373 077	47 - Men s	1	94,95 ▶	H693

Die Angebote gelten nur für gewerbliche Abnehmer.

NORHLAND
PROFESSIONAL

EXOTHERM®



Wanderschuh

SULDEN LC SHOES

sportiver Schuh aus robustem Cordura®-Material · aufgespritzte Verstärkungen sorgen für besten Halt · wasserdicht durch Exotherm®-Membrane für Touren bis zu 1500 m · wasserdicht · atmungsaktiv · Absatz mit Fersenkeil · Fersenstabilität · leichtgängiges Schnürsystem · stützende Polsterung

black				
Art.-Nr.	Größe	VE	EUR	KS
40 00 372 469	39	1	107,95 ▶	H693
40 00 372 470	40	1	107,95 ▶	H693
40 00 372 471	41	1	107,95 ▶	H693
40 00 372 472	42	1	107,95 ▶	H693
40 00 372 473	43	1	107,95 ▶	H693
40 00 372 474	44	1	107,95 ▶	H693
40 00 372 475	45	1	107,95 ▶	H693
40 00 372 476	46	1	107,95 ▶	H693
40 00 372 477	47	1	107,95 ▶	H693



MEINDL

Funktionssocke, kurz



Magic

extrabreiter Komfortbund · rechte und linke Socke anatomisch angepasst mit Skinlife · dri-release®: schneller Feuchtigkeitstransport von der Haut · **Coolmax®**: ein kühles, trockenes und angenehmes Tragegefühl · nicht rutschend · Plüschverstärkung im hinteren Schaftbereich · Hochferse verstärkt · verstärkter Zehenbereich in nicht spürbarer Spezialnaht · Plüschsohle mit patentierten Belüftungskanälen und Air Tubes sorgen für mehr Luftigkeit · schrumpffest · waschbar bis 30 °C

Materialzusammensetzung: 60 % Polyester/dri-release®, 30 % Baumwolle, 8 % Polyamid/Skinlife, 2 % Elastan

schwarz				
Art.-Nr.	Größe	VE	EUR	KS
40 00 374 860	36 - 39	1	13,50 ▶	G692
40 00 374 861	40 - 43	1	13,50 ▶	G692
40 00 374 862	44 - 47	1	13,50 ▶	G692



Einziehsocke

knöchellang · mit Gummizug · hochwertige Baumwolle

grau				
Art.-Nr.	Größe	VE	EUR	KS
40 00 374 870	39 - 40	1	2,75 ▶	G692
40 00 374 871	41 - 42	1	2,75 ▶	G692
40 00 374 872	43 - 44	1	2,75 ▶	G692
40 00 374 873	45 - 46	1	2,75 ▶	G692
40 00 374 874	47 - 48	1	2,75 ▶	G692

MEINDL

Funktionssocke, lang



Revolution

weicher Komfortbund · dri-release®: schneller Feuchtigkeitstransport von der Haut · rechte und linke Socke anatomisch angepasst · nicht rutschend · Plüschverstärkung im hinteren Schaftbereich · Hochferse verstärkt · Dehnungsausgleich gegen Faltenbildung · Spezialpolsterung für druckempfindliche Problemzonen · patentierte Belüftungskanäle · geeignet für Meindl-Schuhe mit **GORE-TEX®**-Ausstattung und Air-Revolution®-Modelle · waschbar bis 30 °C

Materialzusammensetzung: 54 % Polyester/dri-release®, 26 % Schurwolle/Merino, 10 % Baumwolle, 8 % Polyamid, 2 % Elastan

anthrazit/gelb				
Art.-Nr.	Größe	VE	EUR	KS
40 00 374 863	36 - 39	1	15,50 ▶	G692
40 00 374 864	40 - 43	1	15,50 ▶	G692
40 00 374 865	44 - 47	1	15,50 ▶	G692

Herrenwollsocke

NORDPOL-Strümpfe



nicht einlaufend · Naturfaser · Made in Germany, nur echt mit dem Markenzeichen NORDPOL

Materialzusammensetzung: 60 % Schurwolle, 40 % Polyester

grau				
Art.-Nr.	Größe	VE	EUR	KS
40 00 374 889	39-40	1	3,95 ▶	F691
40 00 374 890	41-42	1	3,95 ▶	F691
40 00 374 891	43-44	1	3,95 ▶	F691
40 00 374 892	45-46	1	3,95 ▶	F691
40 00 374 893	47-48	1	3,95 ▶	F691

Alle Preise zzgl. gesetzl. MwSt.

Arbeitsschutz



Gemacht aus Leidenschaft.

Elten Basic-Socks

elastisches Bündchen passt sich jedem Beinumfang an · garantiert angenehm weicher Tragekomfort

Materialzusammensetzung: 75 % Baumwolle, 22 % Polyester, 3 % Elasthan



schwarz				
Art.-Nr.	Größe	VE	EUR	KS
40 00 374 850	35-38	1	6,10 ▶	G692
40 00 374 851	39-42	1	6,10 ▶	G692
40 00 374 852	43-46	1	6,10 ▶	G692
40 00 374 853	47-50	1	6,10 ▶	G692



Gemacht aus Leidenschaft.

Elten Perfect Fit-Socks

Fersen-, Spitzen- und Sohlenverstärkung · hochelastisches, druckfreies Bündchen passt sich jedem Beinumfang an · garantiert angenehm weicher Tragekomfort · anatomisch geformtes Fußbett ist für optimale Passform auf den rechten und linken Fuß abgestimmt · hautsympathische Materialien · klimaregulierendes Coolmax®-Garn für angenehm trockene Füße · antistatisch gewaschen

Materialzusammensetzung: 50 % Baumwolle, 25 % Coolmax®, 22 % Polyamid, 3 % Elasthan



schwarz/grau				
Art.-Nr.	Größe	VE	EUR	KS
40 00 374 855	35-38	1	8,95 ▶	G692
40 00 374 856	39-42	1	8,95 ▶	G692
40 00 374 857	43-46	1	8,95 ▶	G692
40 00 374 858	47-50	1	8,95 ▶	G692

Sportsocke

mit Plüschsohle · Sohle hergestellt im Frotteecharakter auf Spezialmaschinen · erhöhen den Tragekomfort erheblich · waschbar bis 60 °C



Materialzusammensetzung: 85 % Baumwolle, 15 % Polyamid

schwarz				
Art.-Nr.	Größe	VE	EUR	KS
40 00 374 823	39 - 41	1	4,20 ▶	F691
40 00 374 824	42 - 44	1	4,20 ▶	F691
40 00 374 825	45 - 47	1	4,20 ▶	F691

Funktionssocke

mit elastischem Piqué-Bündchen · allein die Stricktechnik – versetzte rechte und linke Maschen – und ein dünner LYCRA®-Faden sorgen für Elastizität und engen nicht ein · lange Hochferse · druckmindernde Plüschzonen im Schaftbereich, um den Druck von Arbeitsstiefeln zu mindern · Überziehenplüsch und Plüschsohle · waschbar bis 30 °C



Materialzusammensetzung: 60 % Schurwolle, 30 % Baumwolle, 10 % Polyamid

schwarz				
Art.-Nr.	Größe	VE	EUR	KS
40 00 374 835	39 - 41	1	5,45 ▶	F691
40 00 374 836	42 - 44	1	5,45 ▶	F691
40 00 374 837	45 - 47	1	5,45 ▶	F691

Funktionssocke

mit atmungsaktivem CoolMax® · für Damen und Herren · langer Elastikbund · verstärkte Frotteesohle · Überziehenplüsch · waschbar bis 30 °C

Materialzusammensetzung: 45 % Polyester (CoolMax®), 25 % Wolle, 20 % Baumwolle, 8 % Polyamid, 2 % Elasthan



marineblau				
Art.-Nr.	Größe	VE	EUR	KS
40 00 374 830	39 - 41	1	5,95 ▶	F691
40 00 374 831	42 - 44	1	5,95 ▶	F691
40 00 374 832	45 - 47	1	5,95 ▶	F691

Thermosocke

Vollplüsch

Plüsch hergestellt im Frotteecharakter auf Spezialmaschinen erhöhen den Tragekomfort · waschbar bis 30 °C

Materialzusammensetzung: außen: 100 % Polyamid, Plüsch: 70 % Wolle, 30 % Polyester



marineblau				
Art.-Nr.	Größe	VE	EUR	KS
40 00 374 840	39 - 41	1	6,15 ▶	F691
40 00 374 841	42 - 44	1	6,15 ▶	F691
40 00 374 842	45 - 47	1	6,15 ▶	F691

Die Angebote gelten nur für gewerbliche Abnehmer.

Bama®

Einlegesohle

Alu-Therm-Airtech®

Alu-Sohle, intensiver Alu-Kälteschutz · mit Luftkammer-Isolation · empfohlen für starke Kälte



Art.-Nr.	Größe	VE	EUR	KS
40 00 374 700	39	1	6,95 ▶	E690
40 00 374 701	40	1	6,95 ▶	E690
40 00 374 702	41	1	6,95 ▶	E690
40 00 374 703	42	1	6,95 ▶	E690
40 00 374 704	43	1	6,95 ▶	E690
40 00 374 705	44	1	6,95 ▶	E690
40 00 374 706	45	1	6,95 ▶	E690
40 00 374 707	46	1	6,95 ▶	E690

Bama®

Einlegesohle

Deo Fresh

gegen Fußgeruch · zum Ausschneiden für alle Schuhgrößen



Art.-Nr.	Größe	VE	EUR	KS
40 00 374 738	Universalgröße	1	4,95 ▶	E690

Bama®

Einlegesohle

Filz

Arbeitsschuh-Sohle · robuster Kälte- und Feuchtigkeitsschutz für Arbeitsschuhe und Gummistiefel



Art.-Nr.	Größe	VE	EUR	KS
40 00 374 710	39	1	4,95 ▶	E690
40 00 374 711	40	1	4,95 ▶	E690
40 00 374 712	41	1	4,95 ▶	E690
40 00 374 713	42	1	4,95 ▶	E690
40 00 374 714	43	1	4,95 ▶	E690
40 00 374 715	44	1	4,95 ▶	E690
40 00 374 716	45	1	4,95 ▶	E690
40 00 374 717	46	1	4,95 ▶	E690

Bama®

Einziehsocke

Stiefelsocke · Feuchtigkeits- und Kälteschutz · für Gummistiefel



Art.-Nr.	Größe	VE	EUR	KS
40 00 374 740	38 - 39	1	7,95 ▶	E690
40 00 374 741	40 - 41	1	7,95 ▶	E690
40 00 374 742	42 - 43	1	7,95 ▶	E690
40 00 374 743	44 - 45	1	7,95 ▶	E690
40 00 374 744	46 - 47	1	7,95 ▶	E690

Bama®

Einlegesohle

Deo Active

Deo-Sohle · besonders wirksam gegen Fußgeruch · hygienisch, frisch



Art.-Nr.	Größe	VE	EUR	KS
40 00 374 720	39	1	6,95 ▶	E690
40 00 374 721	40	1	6,95 ▶	E690
40 00 374 722	41	1	6,95 ▶	E690
40 00 374 723	42	1	6,95 ▶	E690
40 00 374 724	43	1	6,95 ▶	E690
40 00 374 725	44	1	6,95 ▶	E690
40 00 374 726	45	1	6,95 ▶	E690
40 00 374 727	46	1	6,95 ▶	E690



Feine Pflegecreme

hochwertige Schuhcreme für alle Glattleder · pflegt, schützt und gibt Glanz · frischt die Farben auf · mit Schwamm-aufträger

Inhalt: 50 ml



Art.-Nr.	Ausführung	VE	Grundpreis/EUR	EUR	KS
40 00 374 763	schwarz	6	3,90 / 100 ml	1,95 ▶	E690

Arbeitsschutz



Schuhpflegeschwamm

Express

die ideale Pflege für Büro, Reise und Zuhause · gibt sofort Glanz und schützt das Leder



Art.-Nr.	Ausführung	VE	EUR	KS
40 00 374 765	für alle Farben	6	1,95 ▶	E690



Schuh-Deo

Duo-Sprühkopf · erreicht alle Stellen im Schuh · gezielte Geruchskontrolle · Frische-Duft für Sie und Ihn · geruchsneutralisierende Rezeptur · Frische im gesamten Schuh den ganzen Tag



Inhalt: 100 ml

Art.-Nr.	VE	Grundpreis/EUR	EUR	KS
40 00 374 771	6	4,95 / 100 ml	4,95 ▶	G692



Lederfett

idealer Imprägnierer für alle Schuhe aus Glattleder, gewachstem oder geöltem Leder · nicht für Wildleder geeignet



Inhalt: 50 ml

Art.-Nr.	Ausführung	VE	Grundpreis/EUR	EUR	KS
40 00 374 767	für alle Farben	12	3,90 / 100 ml	1,95 ▶	E690



Schnürsenkel

BAMA-Schuhsenkel erfüllen höchste Qualitätsansprüche · hohe Reiß- und Abriebfestigkeit



Länge 90 cm für Halbschuhe · Länge 120 cm für Sicherheitstiefel

Kordelsenkel, schwarz				
Art.-Nr.	Länge cm	VE	EUR	KS
40 00 374 780	90	12	1,95 ▶	E690
40 00 374 781	120	6	1,95 ▶	E690
Flachsenkel, schwarz				
40 00 374 785	90	12	1,95 ▶	E690
40 00 374 786	120	6	1,95 ▶	E690



Imprägnierspray

Aquastop · imprägniert und schützt gegen Feuchtigkeit und Flecken · für Leder, Wildleder, Nubuk, Textilien und Mikrofasern



Inhalt: 400 ml

Art.-Nr.	Ausführung	VE	Grundpreis/EUR	EUR	KS
40 00 374 769	für alle Farben	6	12,38 / 1 l	4,95 ▶	E690

GRÖSSENTABELLE



HERREN

Normale Herrengrößen

Größen	42	44	46	48	50	52	54	56	58	60	62	64
Körpermaße	166-170	170-174	170-174	174-178	174-178	178-182	178-182	182-186	182-186	186-190	186-190	186-190
Brustumfang	82-86	86-90	90-94	94-98	98-102	102-106	106-110	110-114	114-118	118-122	122-126	126-130
Tallenumfang	70-74	74-78	78-82	82-86	86-90	90-94	95-99	100-104	105-111	111-117	117-123	123-129
Schrittlänge	77	78	80	81	82	83	84	85	85	86	86	86

Schlanke (lange) Herrengrößen

Größen	94	98	102	106	110	114
Körpermaße	178-182	180-184	184-188	184-188	186-190	186-190
Brustumfang	90-94	94-98	98-102	102-106	106-110	110-114
Tallenumfang	78-82	82-86	86-90	90-94	95-99	100-104
Schrittlänge	85	86	87	88	89	89

Die angegebenen Maße sind Körpermaße, also direkt am Körper gemessen, Bewegungsspielraum ist kalkuliert.

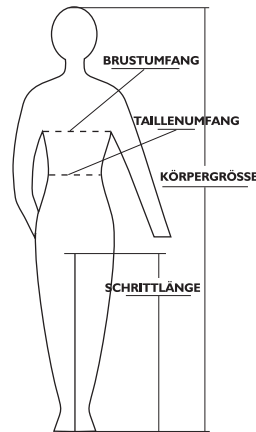

Promat Safeline Berufsbekleidung

Qualität: 35 % Baumwolle / 65 % Polyester – ca. 300 g/m² · optimaler Tragekomfort, bequem und komfortabel · alle strapazierten Nähte in Dreinadelverarbeitung · alle strapazierten Stellen zusätzlich verriegelt, dadurch wird eine längere Haltbarkeit der Kleidung erreicht

Die Artikel der Promat-Safeline-Berufsbekleidung sind in den folgenden Farben erhältlich:



königsblau

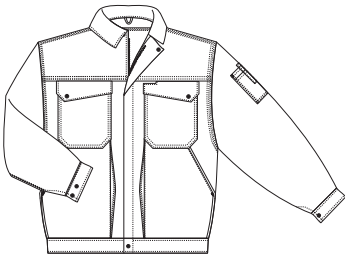

Blouson

einfarbige Blousonjacke · Schulternaht, Ärmelansatz und Seitennähte in Dreinadelverarbeitung · alle strapazierten Stellen zusätzlich verriegelt · große Bequemlichkeitsfalten im Rücken · verdeckter YKK-Reißverschluss · verschleißfreie, nickelfreie Druckknöpfe · 2 große Brusttaschen, links mit Kugelschreiberöffnung · 2 große Seitentaschen mit seitlicher Balgfalte · frei hängende Innentasche links · Ärmeltasche mit Telefonfach links · im Bund weitenerstellbar · Ärmelbündchen weitenerstellbar

königsblau

Art.-Nr.	Größe	VE	EUR	KS
40 00 375 200	S/46	1	49,50 ▶	G692
40 00 375 201	M/48-50	1	49,50 ▶	G692
40 00 375 202	L/52-54	1	49,50 ▶	G692
40 00 375 203	XL/56-58	1	49,50 ▶	G692
40 00 375 204	XXL/60-62	1	49,50 ▶	G692

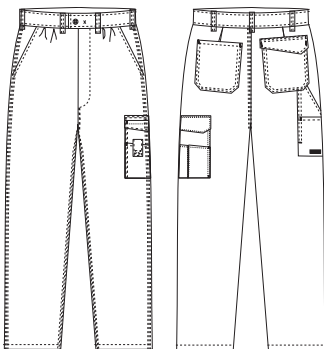

Bundhose

alle strapazierten Nähte in Dreinadelverarbeitung · alle strapazierten Stellen zusätzlich verriegelt · 2 eingesetzte Hosentaschen · 2 aufgesetzte Gesäßtaschen, davon die rechte mit Sperrpatte, links eine aufgesetzte Beintasche mit festgenähter Patte · Zollstocktasche mit aufgesetzter Werkzeugtasche, rechts · Oberschenkeltasche mit Telefonfach, links · breite Gürtelschlaufen

königsblau

Art.-Nr.	Größe	VE	EUR	KS
40 00 375 220	46	1	41,50 ▶	G692
40 00 375 221	48	1	41,50 ▶	G692
40 00 375 222	50	1	41,50 ▶	G692
40 00 375 223	52	1	41,50 ▶	G692
40 00 375 224	54	1	41,50 ▶	G692
40 00 375 225	56	1	41,50 ▶	G692
40 00 375 226	58	1	41,50 ▶	G692
40 00 375 227	60	1	41,50 ▶	G692

Alle Preise zzgl. gesetzl. MwSt.

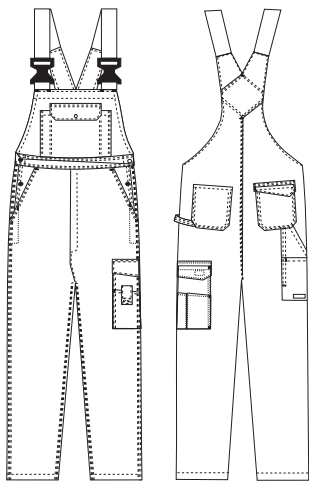

Latzhose

mit hochgezogenem Rückenteil · alle strapazierten Nähte in Dreinadelverarbeitung · alle strapazierten Stellen zusätzlich verriegelt · Fixlock-Trägerverschlüsse · elastische, gummifreie Hosenträger · Latzaußentasche mit Patte und 2 abgenähten Kugelschreiberfächern · Latzinnentasche mit Reißverschluss · 2 eingesetzte Hosentaschen · 2 aufgesetzte Gesäßtaschen, rechts mit festangenähter Patte · Zollstocktasche mit aufgesetzter Werkzeugtasche, rechts · Oberschenkeltasche mit Telefonfach, links · im Bund seitlich in der Weite verstellbar · Hammerschlaufe links · Hosenschlitz mit Reißverschluss

königsblau				
Art.-Nr.	Größe	VE	EUR	KS
40 00 375 230	46	1	61,95 ▶	G692
40 00 375 231	48	1	61,95 ▶	G692
40 00 375 232	50	1	61,95 ▶	G692
40 00 375 233	52	1	61,95 ▶	G692
40 00 375 234	54	1	61,95 ▶	G692
40 00 375 235	56	1	61,95 ▶	G692
40 00 375 236	58	1	61,95 ▶	G692
40 00 375 237	60	1	61,95 ▶	G692



Promat Safeline Berufsbekleidung

Qualität: 35 % Baumwolle / 65 % Polyester – ca. 300 g/m² · optimaler Tragekomfort, bequem und komfortabel · alle strapazierten Nähte in Dreinadelverarbeitung · alle strapazierten Stellen zusätzlich verriegelt, dadurch wird eine längere Haltbarkeit der Kleidung erreicht

Die Artikel der Promat-Safeline-Berufsbekleidung sind in den folgenden Farben erhältlich:

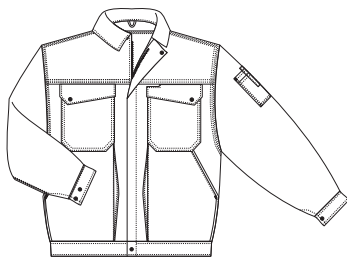

Blouson

zweifarbiges Blousonjacke · Schulternaht, Ärmelinsatz und Seitennähte in Dreinadelverarbeitung · alle strapazierten Stellen zusätzlich verriegelt · große Bequemlichkeitsfalten im Rücken · verdeckter YKK-Reißverschluss · verschleißfreie, nickelfreie Druckknöpfe · 2 große Brustpattentaschen, links mit Kugelschreiberöffnung · 2 große Seitentaschen mit seitlicher Balgfalte · frei hängende Innentasche links · Ärmeltasche mit Telefonfach links · im Bund weitenverstellbar · Ärmelbündchen weitenverstellbar

Größe	marine/königsblau	anthrazit/rot	khaki/anthrazit	schwarz/grau	VE	EUR	KS
S/46	40 00 375 050	40 00 375 060	40 00 375 070	40 00 375 160	1	55,95 ▶	G692
M/48-50	40 00 375 051	40 00 375 061	40 00 375 071	40 00 375 161	1	55,95 ▶	G692
L/52-54	40 00 375 052	40 00 375 062	40 00 375 072	40 00 375 162	1	55,95 ▶	G692
XL/56-58	40 00 375 053	40 00 375 063	40 00 375 073	40 00 375 163	1	55,95 ▶	G692
XXL/60-62	40 00 375 054	40 00 375 064	40 00 375 074	40 00 375 164	1	55,95 ▶	G692

Die Angebote gelten nur für gewerbliche Abnehmer.

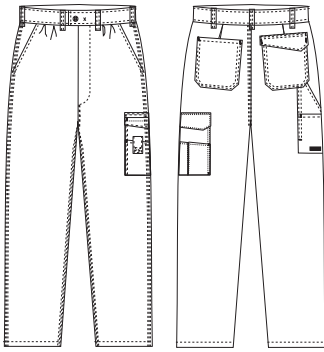

Bundhose

alle strapazierten Nähte in Dreinadelverarbeitung · alle strapazierten Stellen zusätzlich verriegelt · 2 eingesetzte Hosentaschen · 2 aufgesetzte Gesäßtaschen, davon die rechte mit Sperrpatte · links eine aufgesetzte Beintasche mit fest angenähter Patte · Zollstocktasche mit aufgesetzter Werkzeugtasche, rechts · Oberschenkeltasche mit Telefonfach, links · breite Gürtelschlaufen

Größe	marine/königsblau	anthrazit/rot	khaki/anthrazit	schwarz/grau	VE	EUR	KS
46	40 00 375 100	40 00 375 110	40 00 375 120	40 00 375 180	1	46,50 ▶	G692
48	40 00 375 101	40 00 375 111	40 00 375 121	40 00 375 181	1	46,50 ▶	G692
50	40 00 375 102	40 00 375 112	40 00 375 122	40 00 375 182	1	46,50 ▶	G692
52	40 00 375 103	40 00 375 113	40 00 375 123	40 00 375 183	1	46,50 ▶	G692
54	40 00 375 104	40 00 375 114	40 00 375 124	40 00 375 184	1	46,50 ▶	G692
56	40 00 375 105	40 00 375 115	40 00 375 125	40 00 375 185	1	46,50 ▶	G692
58	40 00 375 106	40 00 375 116	40 00 375 126	40 00 375 186	1	46,50 ▶	G692
60	40 00 375 107	40 00 375 117	40 00 375 127	40 00 375 187	1	46,50 ▶	G692

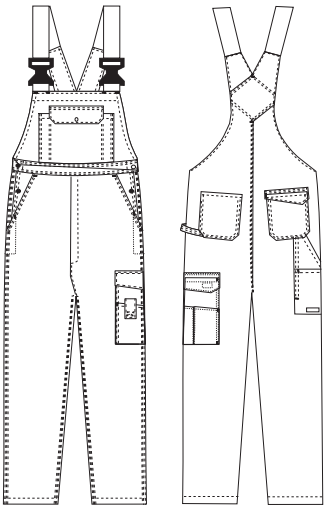

Latzhose

mit hochgezogenem Rückenteil · alle strapazierten Nähte in Dreinadelverarbeitung · alle strapazierten Stellen zusätzlich verriegelt · Fixlock-Trägerverschlüsse · elastische Hosenträger · Latzaußentasche mit Patte und 2 abgenähten Kugelschreiberfächern · Latzinnentasche mit Reißverschluss · 2 eingesetzte Hosentaschen · 2 aufgesetzte Gesäßtaschen, rechts mit fest angenähter Patte · Zollstocktasche mit aufgesetzter Werkzeugtasche, rechts · Oberschenkeltasche mit Telefonfach, links · im Bund seitlich in der Weite verstellbar · Hammerschlaufe links · Hosenschlitz mit Reißverschluss

Größe	marine/königsblau	anthrazit/rot	khaki/anthrazit	schwarz/grau	VE	EUR	KS
46	40 00 375 130	40 00 375 140	40 00 375 150	40 00 375 190	1	69,95 ▶	G692
48	40 00 375 131	40 00 375 141	40 00 375 151	40 00 375 191	1	69,95 ▶	G692
50	40 00 375 132	40 00 375 142	40 00 375 152	40 00 375 192	1	69,95 ▶	G692
52	40 00 375 133	40 00 375 143	40 00 375 153	40 00 375 193	1	69,95 ▶	G692
54	40 00 375 134	40 00 375 144	40 00 375 154	40 00 375 194	1	69,95 ▶	G692
56	40 00 375 135	40 00 375 145	40 00 375 155	40 00 375 195	1	69,95 ▶	G692
58	40 00 375 136	40 00 375 146	40 00 375 156	40 00 375 196	1	69,95 ▶	G692
60	40 00 375 137	40 00 375 147	40 00 375 157	40 00 375 197	1	69,95 ▶	G692



Berufsjacke

Diagonalkörper aus 100 % Baumwolle, krumpfecht ausgerüstet nach SANFOR-Standard · Gewicht ca. 300 g/m² · Blousonform mit Umlegekragen · verdeckte Knopfleiste · 1 Brustinnentasche · 2 aufgesetzte Brusttaschen mit Patte · 2 aufgesetzte Fronttaschen · Tailenbund mit verdecktem Druckknopfverschluss · Ärmelweite regulierbar



königsblau

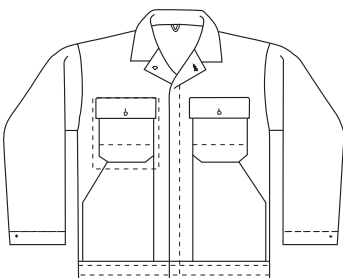

königsblau

Art.-Nr.	Größe	VE	EUR	KS
40 00 375 301	46	1	20,50 ▶	F691
40 00 375 302	48	1	20,50 ▶	F691
40 00 375 303	50	1	20,50 ▶	F691
40 00 375 304	52	1	20,50 ▶	F691
40 00 375 305	54	1	20,50 ▶	F691
40 00 375 306	56	1	22,50 ▶	F691
40 00 375 307	58	1	22,50 ▶	F691
40 00 375 308	60	1	22,50 ▶	F691
40 00 375 309	62	1	22,50 ▶	F691

Arbeitsschutz

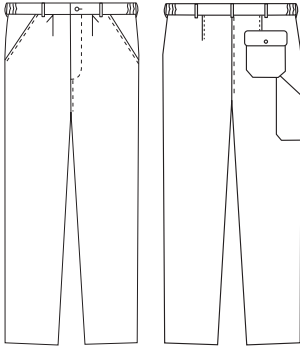

königsblau

Berufshose

Diagonalköper aus 100 % Baumwolle, krumpfecht ausgerüstet nach SANFOR-Standard · Gewicht ca. 300 g/m² · elastischer Bund mit 7 Gürtelschlaufen · Bundfalten für verbesserten Tragekomfort · Hosenschlitz mit Knöpfen · 2 eingesetzte Seitentaschen · 1 aufgesetzte Gesäßtasche mit Knopf · 1 Zollstocktasche

königsblau				
Art.-Nr.	Größe	VE	EUR	KS
40 00 375 311	46	1	19,95 ▶	F691
40 00 375 312	48	1	19,95 ▶	F691
40 00 375 313	50	1	19,95 ▶	F691
40 00 375 314	52	1	19,95 ▶	F691
40 00 375 315	54	1	19,95 ▶	F691
40 00 375 316	56	1	21,50 ▶	F691
40 00 375 317	58	1	21,50 ▶	F691
40 00 375 318	60	1	21,50 ▶	F691
40 00 375 319	62	1	21,50 ▶	F691

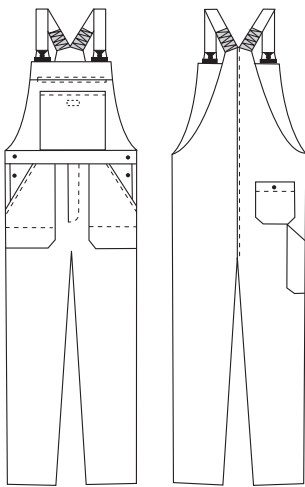

königsblau

Latzhose

Diagonalköper aus 100 % Baumwolle, krumpfecht ausgerüstet nach SANFOR-Standard · Gewicht ca. 300 g/m² · 1 eingesetzte Latztasche mit Reißverschluss · 1 aufgesetzte Latztasche mit Klettverschluss · Träger mit kochfestem Elastik · 2-teilige, stabile Trägerschnalle Fixlock · 2 Einstiegsöffnungen mit verschließbarem Durchgriff · Bundweite beidseitig verstellbar bis +6 cm · hochgezogenes Rückenteil verhindert das Abrutschen der Träger · 2 verstärkte Fronttaschen, 1 verschließbare Gesäßtasche, 1 Zollstocktasche

königsblau				
Art.-Nr.	Größe	VE	EUR	KS
40 00 375 321	46	1	22,95 ▶	F691
40 00 375 322	48	1	22,95 ▶	F691
40 00 375 323	50	1	22,95 ▶	F691
40 00 375 324	52	1	22,95 ▶	F691
40 00 375 325	54	1	22,95 ▶	F691
40 00 375 326	56	1	24,50 ▶	F691
40 00 375 327	58	1	24,50 ▶	F691
40 00 375 328	60	1	24,50 ▶	F691
40 00 375 329	62	1	24,50 ▶	F691

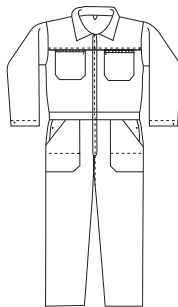

königsblau

Overall

Diagonalköper aus 100 % Baumwolle, krumpfecht ausgerüstet nach SANFOR-Standard · Gewicht ca. 300 g/m² · Kombi im Rallye-Look · Umlegekragen · 2-Wege-Reißverschluss · 2 aufgesetzte Brusttaschen mit Reißverschluss · 2 aufgesetzte und verstärkte Fronttaschen · 2 aufgesetzte Gesäßtaschen mit Knopf · 1 Zollstocktasche · Ärmelweite verstellbar · Rücken mit Golfalten und verstellbarer Gummizug

königsblau				
Art.-Nr.	Größe	VE	EUR	KS
40 00 375 400	50	1	36,50 ▶	F691
40 00 375 401	52	1	36,50 ▶	F691
40 00 375 402	54	1	36,50 ▶	F691
40 00 375 403	56	1	38,95 ▶	F691
40 00 375 404	58	1	38,95 ▶	F691
40 00 375 405	60	1	38,95 ▶	F691
40 00 375 406	62	1	38,95 ▶	F691

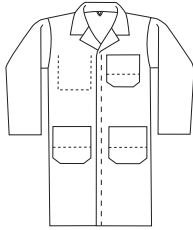

Herrenkittel

Diagonalkörper aus 100 % Baumwolle, krumpfecht ausgerüstet nach SANFOR-Standard · Gewicht ca. 300 g/m² · mit Reverskragen · verdeckte Knopfleiste · 1 aufgesetzte und verstärkte Brusttasche · 1 Brustinnentasche · 2 aufgesetzte und verstärkte Fronttaschen · 7/8-Länge

königsblau

Art.-Nr.	Größe	VE	EUR	KS
40 00 375 430	48	1	20,95 ▶	F691
40 00 375 431	50	1	20,95 ▶	F691
40 00 375 432	52	1	20,95 ▶	F691
40 00 375 433	54	1	20,95 ▶	F691
40 00 375 434	56	1	22,50 ▶	F691
40 00 375 435	58	1	22,50 ▶	F691
40 00 375 436	60	1	22,50 ▶	F691
40 00 375 437	62	1	22,50 ▶	F691



königsblau



Herren-Jacke

mit modisch abgesetzten Kontrastfarben · 65 % Polyester / 35 % Baumwolle · 270 g/m² · sehr festes und langlebiges Obermaterial · scheuerfeste und sehr haltbare Schulter- und Ellenbogeneinsätze verleihen eine Langlebigkeit an diesen Belastungspunkten · der Bundabschluss und die elastischen Bündchen sorgen für ein angenehmes Tragegefühl · die Windleiste über dem Reißverschluss schützt ideal bei Wind und Wetter · 5 geräumige Taschen, verschließbar mit Klett- und Reißverschluss



Größe	marine/schwarz/rot	dunkelgrau/schwarz/orange	VE	EUR	KS
48	40 00 374 200	40 00 381 140	1	29,95 ▶	G692
50	40 00 374 201	40 00 381 141	1	29,95 ▶	G692
52	40 00 374 202	40 00 381 142	1	29,95 ▶	G692
54	40 00 374 203	40 00 381 143	1	29,95 ▶	G692
56	40 00 374 204	40 00 381 144	1	29,95 ▶	G692
58	40 00 374 205	40 00 381 145	1	29,95 ▶	G692
60	40 00 374 206	40 00 381 146	1	29,95 ▶	G692



Herren-Sweatjacke

mit modisch abgesetzten Kontrastfarben · mit Kapuze · mit Reißverschluss · 100 % Baumwolle · aufgesetzte Brusttasche mit Klettverschluss · 2 Seitentaschen mit Reißverschluss · scheuerfeste und sehr haltbare Schulter- und Ellenbogenbesätze

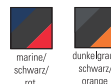

Größe	marine/schwarz/rot	dunkelgrau/schwarz/orange	VE	EUR	KS
M	40 00 374 335	40 00 381 157	1	25,95 ▶	G692
L	40 00 374 336	40 00 381 158	1	25,95 ▶	G692
XL	40 00 374 337	40 00 381 159	1	25,95 ▶	G692
XXL	40 00 374 338	40 00 381 160	1	25,95 ▶	G692
XXXL	40 00 374 339	40 00 381 161	1	25,95 ▶	G692

Arbeitsschutz



marine/
schwarz/
rot



dunkelgrau/
schwarz/
orange

Herren-Pullover V-Ausschnitt

mit modisch abgesetzten Kontrastfarben · 100 % Polyester · 320 g/m² · V-Ausschnitt · aufgesetzte Brusttasche mit Klettverschluss · Schulter- und Ellenbogenbereich mit Oxford-Polyester verstärkt

Größe	marine/schwarz/rot	dunkelgrau/schwarz/orange	VE	EUR	KS
M	40 00 374 295	40 00 381 164	1	21,95 ▶	G692
L	40 00 374 296	40 00 381 165	1	21,95 ▶	G692
XL	40 00 374 297	40 00 381 166	1	21,95 ▶	G692
XXL	40 00 374 298	40 00 381 167	1	21,95 ▶	G692
XXXL	40 00 374 299	40 00 381 168	1	21,95 ▶	G692



marine/
schwarz/
rot



dunkelgrau/
schwarz/
orange



Pilotenjacke

gefüttert · robustes Mischgewebe: 65 % Polyester / 35 % Baumwolle · gefüttert · viele funktionelle Taschen

Größe	marine/schwarz/rot	dunkelgrau/schwarz/orange	VE	EUR	KS
M	40 00 374 370	40 00 378 090	1	46,50 ▶	G692
L	40 00 374 371	40 00 378 091	1	46,50 ▶	G692
XL	40 00 374 372	40 00 378 092	1	46,50 ▶	G692
XXL	40 00 374 373	40 00 378 093	1	46,50 ▶	G692



Fleecejacke

mit modisch abgesetzten Kontrastfarben · 100 % Polyester Micro Hitec-Fleece · wasserabweisend · winddicht · atmungsaktiv · aufgesetzte Handytasche · 2 Seitentaschen mit Reißverschluss

Größe	marine/schwarz/rot	dunkelgrau/schwarz/orange	VE	EUR	KS
M	40 00 374 390	40 00 378 075	1	37,50 ▶	G692
L	40 00 374 391	40 00 378 076	1	37,50 ▶	G692
XL	40 00 374 392	40 00 378 077	1	37,50 ▶	G692
XXL	40 00 374 393	40 00 378 078	1	37,50 ▶	G692
XXXL	40 00 374 394	40 00 378 079	1	37,50 ▶	G692



Parka

mit modisch abgesetzten Kontrastfarben · 65 % Polyester / 35 % Baumwolle · sehr festes und langlebiges Obermaterial · 5 geräumige Taschen mit Klettverschluss

Größe	marine/schwarz/rot	dunkelgrau/schwarz/orange	VE	EUR	KS
M	40 00 374 385	40 00 378 050	1	43,95 ▶	G692
L	40 00 374 386	40 00 378 051	1	43,95 ▶	G692
XL	40 00 374 387	40 00 378 052	1	43,95 ▶	G692
XXL	40 00 374 388	40 00 378 053	1	43,95 ▶	G692
XXXL	40 00 374 389	40 00 378 054	1	43,95 ▶	G692

Die Angebote gelten nur für gewerbliche Abnehmer.

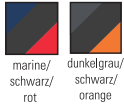

Herrenhose

mit modisch abgesetzten Kontrastfarben · 65 % Polyester / 35 % Baumwolle · sehr festes und langlebiges Obermaterial · scheuerfeste und sehr haltbare Kniebesätze verleihen eine Langlebigkeit an diesen Belastungspunkten · Stretcheinsätze · Ringschlaufen für den Gürtel

mit Zollstocktasche versehen

Größe	marine/schwarz/rot	dunkelgrau/schwarz/orange	VE	EUR	KS
48	40 00 374 230	40 00 381 184	1	23,50 ▶	G692
50	40 00 374 231	40 00 381 185	1	23,50 ▶	G692
52	40 00 374 232	40 00 381 186	1	23,50 ▶	G692
54	40 00 374 233	40 00 381 187	1	23,50 ▶	G692
56	40 00 374 234	40 00 381 188	1	23,50 ▶	G692
58	40 00 374 235	40 00 381 189	1	23,50 ▶	G692
60	40 00 374 236	40 00 381 190	1	23,50 ▶	G692

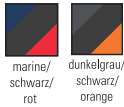

Herren-Latzhose

mit modisch abgesetzten Kontrastfarben · 65 % Polyester / 35 % Baumwolle · sehr festes und langlebiges Obermaterial · scheuerfeste und sehr haltbare Kniebesätze · insgesamt 10 Taschen inkl. Stifftasche am Latz · verstellbare Träger mit praktischen Clip-Verschlüssen · Stretcheinsätze · verstellbare Weitenregulierung am Bein

mit Zollstocktasche versehen

Größe	marine/schwarz/rot	dunkelgrau/schwarz/orange	VE	EUR	KS
48	40 00 374 240	40 00 381 124	1	28,95 ▶	G692
50	40 00 374 241	40 00 381 125	1	28,95 ▶	G692
52	40 00 374 242	40 00 381 126	1	28,95 ▶	G692
54	40 00 374 243	40 00 381 127	1	28,95 ▶	G692
56	40 00 374 244	40 00 381 128	1	28,95 ▶	G692
58	40 00 374 245	40 00 381 129	1	28,95 ▶	G692
60	40 00 374 246	40 00 381 130	1	28,95 ▶	G692

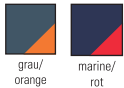

Herren-Cap

mit modischer abgesetzter Ziernaht · verstellbar im hinteren Kopfbereich · 65 % Polyester / 35 % Baumwolle

Art.-Nr.	Farbe	Größe	VE	EUR	KS
40 00 374 247	marine/rot	59/60	1	4,50 ▶	G692
40 00 381 122	grau/orange	59/60	1	4,50 ▶	G692



Strickmütze

Material: 100 % Acryl · mit Thinsulate gefüttert

Art.-Nr.	Farbe	Größe	VE	EUR	KS
40 00 374 380	anthrazit	universal	1	6,50 ▶	G692
40 00 374 381	marine	universal	1	6,50 ▶	G692

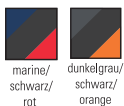

Herren-Rundhals T-Shirt

mit modisch abgesetzten Kontrastfarben · 50 % Polyester / 50 % Cool Dry · die Cool-Dry-Faser leitet die Feuchtigkeit vom Körper weg · aufgesetzte Brusttasche mit Klettverschluss versehen

Größe	marine/schwarz/rot	dunkelgrau/schwarz/orange	VE	EUR	KS
M	40 00 374 345	40 00 381 171	1	13,95 ▶	G692
L	40 00 374 346	40 00 381 172	1	13,95 ▶	G692
XL	40 00 374 347	40 00 381 173	1	13,95 ▶	G692
XXL	40 00 374 348	40 00 381 174	1	13,95 ▶	G692
XXXL	40 00 374 349	40 00 381 175	1	13,95 ▶	G692

Arbeitsschutz



Herren-Poloshirt

mit modisch abgesetzten Kontrastfarben · 50 % Polyester / 50 % Cool Dry · die Cool-Dry-Faser leitet die Feuchtigkeit vom Körper weg · aufgesetzte Brusttasche mit Klettverschluss versehen



Größe	marine/schwarz/rot	dunkelgrau/schwarz/orange	VE	EUR	KS
M	40 00 374 340	40 00 381 178	1	14,50 ▶	G692
L	40 00 374 341	40 00 381 179	1	14,50 ▶	G692
XL	40 00 374 342	40 00 381 180	1	14,50 ▶	G692
XXL	40 00 374 343	40 00 381 181	1	14,50 ▶	G692
XXXL	40 00 374 344	40 00 381 182	1	14,50 ▶	G692



Herren-Shorts

mit modisch abgesetzten Kontrastfarben · 65 % Polyester / 35 % Baumwolle · 270 g/m² · sehr festes und langlebiges Obermaterial · insgesamt 8 Taschen inkl. Handytasche auf der Fronttasche · Ringschlaufen für den Gürtel



Größe	marine/schwarz/rot	dunkelgrau/schwarz/orange	VE	EUR	KS
48	40 00 374 248	40 00 381 148	1	20,95 ▶	G692
50	40 00 374 249	40 00 381 149	1	20,95 ▶	G692
52	40 00 374 250	40 00 381 150	1	20,95 ▶	G692
54	40 00 374 251	40 00 381 151	1	20,95 ▶	G692
56	40 00 374 252	40 00 381 152	1	20,95 ▶	G692
58	40 00 374 253	40 00 381 153	1	20,95 ▶	G692
60	40 00 374 254	40 00 381 154	1	20,95 ▶	G692



Weste

gefütterter · robustes Mischgewebe: 65 % Polyester / 35 % Baumwolle · gefütterter · viele funktionelle Taschen



Größe	marine/schwarz/rot	dunkelgrau/schwarz/orange	VE	EUR	KS
M	40 00 374 375	40 00 378 040	1	26,50 ▶	G692
L	40 00 374 376	40 00 378 041	1	26,50 ▶	G692
XL	40 00 374 377	40 00 378 042	1	26,50 ▶	G692
XXL	40 00 374 378	40 00 378 043	1	26,50 ▶	G692



Weste

ungefütteter · mit modisch abgesetzten Kontrastfarben · V-Ausschnitt mit Reißverschluss · 65 % Polyester / 35 % Baumwolle · 270 g/m² · sehr festes und langlebiges Obermaterial · 10 geräumige Taschen bieten viel Stauraum, inkl. Handy- und Stifttasche · alle Taschen mit Klett- oder Reißverschluss verschließbar



Größe	marine/schwarz/rot	dunkelgrau/schwarz/orange	VE	EUR	KS
48	40 00 374 360	40 00 381 132	1	21,50 ▶	G692
50	40 00 374 361	40 00 381 133	1	21,50 ▶	G692
52	40 00 374 362	40 00 381 134	1	21,50 ▶	G692
54	40 00 374 363	40 00 381 135	1	21,50 ▶	G692
56	40 00 374 364	40 00 381 136	1	21,50 ▶	G692
58	40 00 374 365	40 00 381 137	1	21,50 ▶	G692
60	40 00 374 366	40 00 381 138	1	21,50 ▶	G692

Die Angebote gelten nur für gewerbliche Abnehmer.

Inline Arbeitskleidung



PLANAM Plaline

Das PLANAM-Sortiment zeichnet sich durch die große Vielfalt für jede Arbeits- und Wittersituation aus. Doch nicht immer sind die Bedingungen konstant. Mal scheint die Sonne, mal regnet es. Mal sind Sie draußen, mal drinnen. In diesem Fall ist die neue Inline-Arbeitskleidung eine gute Wahl. Die ideale Kombination für jede Jahreszeit, für jedes Wetter. Die Allwetter-Modelle begeistern durch das moderne Design und die hochwertige Verarbeitung mit Qualitäts-Materialien und zahlreichen Ausstattungsdetails wie zum Beispiel einer Vielzahl an Taschen. Die Arbeitskleidung aus innovativem Canvas-Gewebe macht die Kleidung besonders strapazierfähig. Die atmungsaktiven Eigenschaften sorgen zudem für ein hervorragendes Körperklima. Ausgestattet mit dem UV-Schutz-Zertifikat „Protect 80“ gewährleistet PLANAM Plaline zusätzlich einen optimalen Hautschutz im Sommer. So können Sie sich 80-mal länger in der Sonne aufhalten als ungeschützt. Für gute Sichtbarkeit und Sicherheit im Dunkeln sorgen die Reflexbiesen 3M 8910. Die Unfallgefahr wird deutlich gesenkt. Ein weiterer Pluspunkt ist die Zertifizierung nach Öko-Tex Standard 100, womit garantiert ist, dass alle verwendeten Rohstoffe – vom Gewebe bis zum Nähgarn – schadstofffrei und damit besonders hautverträglich sind.

Material

65 % Polyester, 35 % Baumwolle, Canvas-Bindung ca. 280 g/m²

Farben

schwarz/zink, kornblau/marine, marine/zink, weiß/zink, sand/schwarz, grün/schwarz, schiefer/schwarz

Knieschutz

zertifiziert als Knieschutz in Verbindung mit einem PLANAM-Kniepolster (Art.-Nr. 9901027) für Bund- bzw. Latzhose



Bundjacke

strapazierfähig · atmungsaktiv · 2 aufgesetzte Seitentaschen mit Patte und Druckknöpfen · 1 Brusttasche links mit Patte und Klettverschluss · doppelte Brusttasche rechts · mit Druckknopf verstellbare Ärmelbündchen · verdeckter Frontreißverschluss · Bundweite mit Klettband verstellbar, Ärmeltasche links · Reflexbiesen als Sicherheitsausstattung · 2 Golfalten im Rücken · Lüftungsschlitze im Rücken

schiefer/schwarz

Art.-Nr.	Größe	VE	EUR	KS
47 05 040 770	46	1	46,50 ▶	G692
47 05 040 771	48	1	46,50 ▶	G692
47 05 040 772	50	1	46,50 ▶	G692
47 05 040 773	52	1	46,50 ▶	G692
47 05 040 774	54	1	46,50 ▶	G692
47 05 040 775	56	1	50,95 ▶	G692
47 05 040 776	58	1	50,95 ▶	G692
47 05 040 777	60	1	50,95 ▶	G692

+ andere Größen, Zwischengrößen und Farben auf Anfrage lieferbar



Bundhose

2 eingesetzte Beuteltaschen · 2 aufgesetzte Knietaschen · doppelte Maßstabtasche rechts · links Oberschenkeltasche mit Patte und Klettverschluss · Gummizug im Bund · 2 Gesäßtaschen mit Patten und Klettverschluss · Reflexbiesen als Sicherheitsausstattung

schiefer/schwarz

Art.-Nr.	Größe	VE	EUR	KS
47 05 040 780	46	1	33,95 ▶	G692
47 05 040 781	48	1	33,95 ▶	G692
47 05 040 782	50	1	33,95 ▶	G692
47 05 040 783	52	1	33,95 ▶	G692
47 05 040 784	54	1	33,95 ▶	G692
47 05 040 785	56	1	33,95 ▶	G692
47 05 040 786	58	1	37,50 ▶	G692
47 05 040 787	60	1	37,50 ▶	G692

+ andere Größen, Zwischengrößen und Farben auf Anfrage lieferbar



Latzhose

2 eingesetzte Beuteltaschen · 2 aufgesetzte Knietaschen · links Oberschenkeltasche mit Patte und Klettverschluss · Latztasche mit Patte und Klettverschluss, weitere Latztasche mit Reißverschluss · Gummizug im Bund · 2 Gesäßtaschen mit Patten und Klettverschluss · Bundweitenverstellung mit Jeansknopf · hochgezogenes Rückenteil mit Trägerkreuz · Träger mit elastischem Gummibandeinsatz · Sicherheitssteckschnalle an den Trägern · Reflexbiesen als Sicherheitsausstattung

schiefer/schwarz				
Art.-Nr.	Größe	VE	EUR	KS
47 05 040 790	46	1	41,50 ▶	G692
47 05 040 791	48	1	41,50 ▶	G692
47 05 040 792	50	1	41,50 ▶	G692
47 05 040 793	52	1	41,50 ▶	G692
47 05 040 794	54	1	41,50 ▶	G692
47 05 040 795	56	1	41,50 ▶	G692
47 05 040 796	58	1	45,95 ▶	G692
47 05 040 797	60	1	45,95 ▶	G692

+ andere Größen, Zwischengrößen und Farben auf Anfrage lieferbar



PLANAM Canvas 320 – Arbeitskleidung

"3 in 1" für mehr Qualität, Tragekomfort und Sicherheit

So unterschiedlich die Arbeitsbedingungen verschiedener Branchen, so wichtig ist eine Berufsbekleidung, die individuell auf die Anforderungen der Praxis zugeschnitten ist. Für eine extreme Beanspruchung und die Berücksichtigung von Sicherheitsaspekten ist dann das PLANAM-Arbeitsschutzsortiment Canvas 320 erste Wahl – eine Markenkollektion, die höchsten Qualitätsansprüchen mehr als gerecht wird: Canvas 320 – das innovative Gewebe: besonders strapazierfähig, atmungsaktiv für ein gutes Körperklima, schadstoffgeprüft und schadstofffrei gefertigt, Cordura®: die teflonbeschichtete Hochleistungsfaser an besonders beanspruchten Stellen: reiß- und scheuerfest, für eine lange Lebensdauer, schmutz- und wasserabweisend, für ein pflegeleichtes Handling, Reflexbiesen aus 3M-Scotchlite – die integrierte Sicherheit: Gute Sichtbarkeit bei Dunkelheit und schlechter Witterung reduziert die Unfallgefahr, Ergänzend: das praktische Zubehör, z. B. Handytaschen bei allen Modellen.

Material

Grundgewebe: 65 % Polyester, 35 % Baumwolle, Canvas-Bindung, ca. 320 g/m², Geweberückseite leicht angeraut, sehr atmungsaktiv, besonders strapazierfähig, einlauffest nach DIN EN 26330

Verstärkungen: 100 % Original Cordura® mit Original-Teflonbeschichtung, Leinwandbindung, ca. 310 g/m², soft ausgerüstet. Cordura® ist ein extrem reiß- und scheuerfestes Gewebe.

Teflon® ist eine eingetragene Marke von DuPont und wird unter Lizenz durch PLANAM Arbeitsschutz Vertriebs GmbH verwendet.

Sicherheitsausstattung

Reflexbiesen 3M



Bundjacke

2 eingesetzte Beuteltaschen aus Cordura® · Reflexbiesen am Ärmelansatz und an den Taschenpatten · 2 Brusttaschen, links mit Patte und Druckknöpfen, rechts mit zusätzlich aufgesetzter Handytasche · Ärmeltasche links mit aufgedoppelten Stiffächern · Gummizug im Bund · verdeckte Druckknopfleiste als Frontverschluss · mit Druckknopf verstellbare Ärmelbündchen

grau/schwarz				
Art.-Nr.	Größe ¹	VE	EUR	KS
40 00 375 340	46	1	26,50 ▶	G692
40 00 375 341	48	1	26,50 ▶	G692
40 00 375 342	50	1	26,50 ▶	G692
40 00 375 343	52	1	26,50 ▶	G692
40 00 375 344	54	1	26,50 ▶	G692
40 00 375 345	56	1	28,95 ▶	G692
40 00 375 346	58	1	28,95 ▶	G692
40 00 375 347	60	1	28,95 ▶	G692

¹ andere Größen, Zwischengrößen und Farben auf Anfrage lieferbar



Bundhose

Knietaschen aus Cordura® · 2 eingesetzte Beuteltaschen aus Cordura® · rechts doppelte Maßstabtaschen aus Cordura® · Reflexbiesen an den Tascheneingriffen und Taschenpatten · links Oberschenkeltasche mit Patte und Druckknöpfen, darauf aufgesetzte Handytasche · Gummizug im Bund · rechts 1 verstärkte Gesäßtasche · Rundbund mit 7 Gürtelschlaufen und Jeansknopf

grau/schwarz				
Art.-Nr.	Größe ¹	VE	EUR	KS
40 00 375 350	46	1	25,50 ▶	G692
40 00 375 351	48	1	25,50 ▶	G692
40 00 375 352	50	1	25,50 ▶	G692
40 00 375 353	52	1	25,50 ▶	G692
40 00 375 354	54	1	25,50 ▶	G692
40 00 375 355	56	1	27,95 ▶	G692
40 00 375 356	58	1	27,95 ▶	G692
40 00 375 357	60	1	27,95 ▶	G692

¹ andere Größen, Zwischengrößen und Farben auf Anfrage lieferbar



Latzhose

Knietaschen aus Cordura® · 2 eingesetzte Beuteltaschen aus Cordura® · rechts doppelte Maßstabtasche aus Cordura® · Reflexbiesen an Taschengriffen und Taschenpatten · links Oberschenkeltasche mit Patte und Druckknöpfen, darauf aufgesetzte Handytasche · doppelte Latztasche, 1 mit Patte und Druckknöpfen und 1 mit Reißverschluss · Gummizug im Bund · rechts 1 verstärkte Gesäßtasche · Bundweitenverstellung mit Jeansknopf · hochgezogenes Rückenteil mit Trägerkreuz · Sicherheitssteckschnallen an den Trägern

grau/schwarz				
Art.-Nr.	Größe ¹	VE	EUR	KS
40 00 375 360	46	1	32,50 ▶	G692
40 00 375 361	48	1	32,50 ▶	G692
40 00 375 362	50	1	32,50 ▶	G692
40 00 375 363	52	1	32,50 ▶	G692
40 00 375 364	54	1	32,50 ▶	G692
40 00 375 365	56	1	35,50 ▶	G692
40 00 375 366	58	1	35,50 ▶	G692
40 00 375 367	60	1	35,50 ▶	G692

¹ andere Größen, Zwischengrößen und Farben auf Anfrage lieferbar



Shorts

2 eingesetzte Beuteltaschen aus Cordura® · rechts doppelte Maßstabtasche aus Cordura® · Reflexbiesen an Taschengriffen und Taschenpatten · links Oberschenkeltasche mit Patte und Druckknöpfen, darauf aufgesetzte Handytasche · Gummizug im Bund · rechts 1 verstärkte Gesäßtasche · Rundbund mit 7 Gürtelschlaufen und Jeansknopf · Reißverschluss im Hosenschlitz

grau/schwarz				
Art.-Nr.	Größe ¹	VE	EUR	KS
40 00 375 370	S	1	19,95 ▶	G692
40 00 375 371	M	1	19,95 ▶	G692
40 00 375 372	L	1	19,95 ▶	G692
40 00 375 373	XL	1	19,95 ▶	G692
40 00 375 374	XXL	1	19,95 ▶	G692

¹ andere Größen, Zwischengrößen und Farben auf Anfrage lieferbar



PLANAM Highline Arbeitskleidung

Modernes Design, perfekte Qualität

Berufsbekleidung muss nicht langweilig sein. Das beweist PLANAM mit der Highline-Kollektion, die allen Ansprüchen an zeitgemäße Kleidung mehr als gerecht wird. Das Design begeistert durch Modernität und Frische. Die Qualität überzeugt mit den bewährten Attributen, die PLANAM zu einem der führenden Anbieter gemacht haben: Einsatz hochwertiger Gewebemischungen, perfekte Verarbeitung bis ins Detail und zahlreiche praktische Ausstattungsmerkmale. Unsere strenge Qualitätskontrolle gibt Ihnen das gute Gefühl, dauerhaft gut und sicher angezogen zu sein. Highline ist "anziehend", was die lange Liste der Vorteile eindrucksvoll unter Beweis stellt:

Kratzfreie Ausführung, dreifarbige Optik, strapazierfähig mit Dreifach-Naht an den Belastungspunkten. Damit Sie lange Freude an den Modellen haben, sind sie einlauffest gefertigt nach DIN EN 26330.

Ein weiteres Plus: Das Sortiment ist von der Internationalen "Öko-Tex"-Gemeinschaft in einem der 14 renommierten Textilforschungs- und Prüfungsinstitute geprüft. Die Zertifizierung nach Öko-Tex Standard 100 gibt Ihnen die Garantie, das Highline gesundheitlich unbedenklich produziert wird. So können Sie sich rundum wohlfühlen.

Material:

Hauptfarbe und Applikationen: 65 % Polyester, 35 % Baumwolle, 285 g/m²
Kontrastfarbe: 65 % Polyester, 35 % Baumwolle, Canvas-Gewebe, 320 g/m²



Bundjacke

2 aufgesetzte Seitentaschen · 2 Brusttaschen mit Patte und Klettverschluss · farbliche Applikationen auf der rechten Brusttasche · Handytasche auf dem linken Ärmel · mit Klettverschluss verstellbare Ärmelbündchen · verdeckter Frontreißverschluss · Gummizug im Bund · Biese an Sattel und Ärmel · 2 Golfalten im Rücken

schiefer/schwarz/rot

Art.-Nr.	Größe ¹	VE	EUR	KS
40 00 375 440	46	1	22,95 ▶	G692
40 00 375 441	48	1	22,95 ▶	G692
40 00 375 442	50	1	22,95 ▶	G692
40 00 375 443	52	1	22,95 ▶	G692
40 00 375 444	54	1	22,95 ▶	G692
40 00 375 445	56	1	25,95 ▶	G692
40 00 375 446	58	1	25,95 ▶	G692
40 00 375 447	60	1	25,95 ▶	G692

¹ andere Größen, Zwischengrößen und Farben auf Anfrage lieferbar



Bundhose

2 eingesetzte Beuteltaschen · 2 aufgesetzte Knietaschen mit farblichen Applikationen · doppelte Maßstabtasche · links Oberschenkeltasche mit Patte und Klettverschluss · Handytasche · Gummizug im Bund · 2 Gesäßtaschen mit Patten · Tascheneingriffe und Taschenpatten mit farblichen Biesen abgesetzt

schiefer/schwarz/rot

Art.-Nr.	Größe ¹	VE	EUR	KS
40 00 375 450	46	1	22,95 ▶	G692
40 00 375 451	48	1	22,95 ▶	G692
40 00 375 452	50	1	22,95 ▶	G692
40 00 375 453	52	1	22,95 ▶	G692
40 00 375 454	54	1	22,95 ▶	G692
40 00 375 455	56	1	25,95 ▶	G692
40 00 375 456	58	1	25,95 ▶	G692
40 00 375 457	60	1	25,95 ▶	G692

¹ andere Größen, Zwischengrößen und Farben auf Anfrage lieferbar



Shorts

2 eingesetzte Beuteltaschen · doppelte Maßstabtasche · links Oberschenkeltasche mit Patte und Klettverschluss · Handytasche · Gummizug im Bund · 2 Gesäßtaschen mit Patten · Tascheneingriffe und Taschenpatten mit farblichen Biesen abgesetzt

schiefer/schwarz/rot				
Art.-Nr.	Größe ¹	VE	EUR	KS
40 00 375 460	S	1	17,50 ▶	G692
40 00 375 461	M	1	17,50 ▶	G692
40 00 375 462	L	1	17,50 ▶	G692
40 00 375 463	XL	1	17,50 ▶	G692
40 00 375 464	XXL	1	17,50 ▶	G692

¹ andere Größen, Zwischengrößen und Farben auf Anfrage lieferbar



Latzhose

2 eingesetzte Beuteltaschen · 2 aufgesetzte Knietaschen mit farblichen Applikationen · doppelte Maßstabtasche · links Oberschenkeltasche mit Patte und Klettverschluss · Handytasche · Latztasche mit Patte und Klettverschluss, farbliche Applikationen auf der Latztasche · Gummizug im Bund · 2 Gesäßtaschen mit Patten · Bundweitenverstellung mit verdecktem Druckknopf · hochgezogenes Rückenteil mit Trägerkreuz · Sicherheitssteckschnalle an den Trägern · Tascheneingriffe und Taschenpatten mit farblichen Biesen abgesetzt

schiefer/schwarz/rot				
Art.-Nr.	Größe ¹	VE	EUR	KS
40 00 375 470	46	1	28,95 ▶	G692
40 00 375 471	48	1	28,95 ▶	G692
40 00 375 472	50	1	28,95 ▶	G692
40 00 375 473	52	1	28,95 ▶	G692
40 00 375 474	54	1	28,95 ▶	G692
40 00 375 475	56	1	31,95 ▶	G692
40 00 375 476	58	1	31,95 ▶	G692
40 00 375 477	60	1	31,95 ▶	G692

¹ andere Größen, Zwischengrößen und Farben auf Anfrage lieferbar

Arbeitsschutz



Major Protect

Major Protect schützt vor Hitze und Flammen, brennt nicht weiter, wenn es mit einer Zündflamme in Berührung kommt. Es schützt vor flüssigen Aerosolen, leichten Spritzern und Sprays, wie sie in der Chemie- und Erdölindustrie vorkommen. Im Niederspannungsbereich (Hausanschlusskästen) schützt es den Träger vor den Auswirkungen eines Störlichtbogens. Hinzu kommt noch die antistatische Wirkung. Damit Sie die Sicherheit haben, dass auch Ihr Leben durch Major Protect ausreichend gesichert ist, wurden all diese Eigenschaften nach EN-Normen geprüft und zertifiziert.

Material:

64 % Baumwolle, 35 % Polyester, 1 % antistatische Fasern Static-Control®, 2/2 Diagonalköper, Flächengewicht **ca. 340 g/m²**, schwer entflammbar und Fluorcarbon ausgerüstet

Zertifizierungen:

EN ISO 11611 Schweißerschutz Klasse 1 - A1, EN 13034 Typ 6 Chemikalienschutz, EN 531 Schutz für hitzeexponierte Industriearbeiter A B2 C1 E2, EN 61482 Klasse 1 Lichtbogenschutz (4kA/0,5 s), EN 1149-3 Prüfverfahren (Messung des Ladungsabbaus)



Bundjacke

Major Protect

1-lagig · Frontverschluss mit Annähknöpfen · 2 Brusttaschen mit Patten · 2 vordere Eingriffstaschen mit Patten

kornblau/grau				
Art.-Nr.	Größe ¹	VE	EUR	KS
40 00 381 070	46	1	65,95 ▶	F691
40 00 381 071	48	1	65,95 ▶	F691
40 00 381 072	50	1	65,95 ▶	F691
40 00 381 073	52	1	65,95 ▶	F691
40 00 381 074	54	1	65,95 ▶	F691
40 00 381 075	56	1	72,50 ▶	F691
40 00 381 076	58	1	72,50 ▶	F691

¹ andere Größen und Zwischengrößen auf Anfrage, auch in 2-lagig sowie in Farbe warngelb/kornblau lieferbar



Latzhose

Major Protect

Bundweitenverstellung durch Annähknöpfe · Hosenschlitz mit Annähknöpfen · 2 Sicherheitsschnallen an den Trägern · elastischer Rückenteil · Latztasche mit Patte · 1 Oberschenkeltasche mit Patte, links · 2 Gesäßtaschen mit Patten · 1 senkrechte vordere Eingriffstasche

kornblau/grau				
Art.-Nr.	Größe ¹	VE	EUR	KS
40 00 381 080	46	1	70,50 ▶	F691
40 00 381 081	48	1	70,50 ▶	F691
40 00 381 082	50	1	70,50 ▶	F691
40 00 381 083	52	1	70,50 ▶	F691
40 00 381 084	54	1	70,50 ▶	F691
40 00 381 085	56	1	77,55 ▶	F691
40 00 381 086	58	1	77,55 ▶	F691

¹ andere Größen und Zwischengrößen auf Anfrage, auch in 2-lagig sowie in Farbe warngelb/kornblau lieferbar

Die Angebote gelten nur für gewerbliche Abnehmer.



Bundhose

Major Protect

Bund und Hosenschlitz mit Annähknöpfen zu verschließen · 2 senkrechte vordere Eingrifftaschen · 1 Oberschenkeltasche mit Patte, links · 1 Maßstabtasche mit Patte, rechts · 2 Gesäßtaschen mit Patten

kornblau/grau				
Art.-Nr.	Größe ¹	VE	EUR	KS
40 00 381 090	46	1	59,50 ▶	F691
40 00 381 091	48	1	59,50 ▶	F691
40 00 381 092	50	1	59,50 ▶	F691
40 00 381 093	52	1	59,50 ▶	F691
40 00 381 094	54	1	59,50 ▶	F691
40 00 381 095	56	1	65,50 ▶	F691
40 00 381 096	58	1	65,50 ▶	F691

¹ andere Größen und Zwischengrößen auf Anfrage, auch in 2-lagig sowie in Farbe warngelb/kornblau lieferbar



Schweißerschutz-Jacke

EN ISO 11611 Klasse 2 A1 · EN ISO 11612 A1 B1 C1 · schwer entflammbar · Langform · Umlegekragen · verdeckte Druckknopfleiste · 1 Brusttasche und 2 Fronttaschen mit Patte und Druckknopf · 1 Brustinnentasche

auch in 360 g/m² lieferbar



kornblau, 400 g/m ²				
Art.-Nr.	Größe ¹	VE	EUR	KS
40 00 381 100	46	1	51,50 ▶	F691
40 00 381 101	48	1	51,50 ▶	F691
40 00 381 102	50	1	51,50 ▶	F691
40 00 381 103	52	1	51,50 ▶	F691
40 00 381 104	54	1	51,50 ▶	F691
40 00 381 105	56	1	56,95 ▶	F691
40 00 381 106	58	1	56,95 ▶	F691

¹ andere Größen auf Anfrage, auch in Farbe grau lieferbar



Schweißerschutz-Bundhose

EN ISO 11611 Klasse 2 A1 · EN ISO 11612 A1 B1 C1 · schwer entflammbar · 2 seitliche Eingrifftaschen, Eingriffe direkt in der Seitennaht · 1 Tasche auf dem rechten Bein mit Eingriff von hinten · 1 rechte Gesäßtasche mit Patte und Knopfverschluss · Gürtelschlaufen am Bund · Hosenschlitz und Bund durch Knöpfe zu verschließen

auch in 360 g/m² lieferbar



kornblau, 400 g/m ²				
Art.-Nr.	Größe ¹	VE	EUR	KS
40 00 381 110	46	1	51,50 ▶	F691
40 00 381 111	48	1	51,50 ▶	F691
40 00 381 112	50	1	51,50 ▶	F691
40 00 381 113	52	1	51,50 ▶	F691
40 00 381 114	54	1	51,50 ▶	F691
40 00 381 115	56	1	56,95 ▶	F691
40 00 381 116	58	1	56,95 ▶	F691

¹ andere Größen auf Anfrage, auch in Farbe grau lieferbar

Arbeitsschutz

TRANEMO
WOLFWOLF



Winterjacke

FIRSTGRADE

100 % Polyester, Oxford · wind- und wasserdicht · atmungsaktiv · verdeckter Reißverschluss · Brusttasche mit wasserdichtem Reißverschluss · Seitentaschen mit Innenfleece · gestrickter Windfang in den Ärmeln · abnehmbarer Schlüsselring · Innentasche · Ärmeltasche · verstellbarer Gummidurchzug im Saum · reflektierende Biese an Brust, Rücken und Ärmeln · Steppfutter mit Fleece im Kragen

schwarz/grau				
Art.-Nr.	Größe	VE	EUR	KS
40 00 381 310	S	1	92,50 ▶	G692
40 00 381 311	M	1	92,50 ▶	G692
40 00 381 312	L	1	92,50 ▶	G692
40 00 381 313	XL	1	92,50 ▶	G692
40 00 381 314	XXL	1	92,50 ▶	G692
40 00 381 315	XXXL	1	92,50 ▶	G692

TRANEMO
WOLFWOLF



Kapuzenjacke

FIRSTGRADE

65 % Polyester / 35 % Baumwolle · 100 % Polyesterfleece · 450 g/m² · Jersey-Kapuzenjacke · Fleece-Innenfutter · Applikationen an den Schultern · Handytasche · Brusttasche mit Reißverschluss · abnehmbarer Schlüsselring · Känguru-Tasche · Kapuze mit Kordeldurchzug · Rippabschluss an Ärmel und Bund · orange Kontrastnähte

schwarz				
Art.-Nr.	Größe	VE	EUR	KS
40 00 381 330	S	1	71,95 ▶	G692
40 00 381 331	M	1	71,95 ▶	G692
40 00 381 332	L	1	71,95 ▶	G692
40 00 381 333	XL	1	71,95 ▶	G692
40 00 381 334	XXL	1	71,95 ▶	G692
40 00 381 335	XXXL	1	71,95 ▶	G692

FRISTADS
WORKS EVERYWHERE



Funktions-Bundhose

Material: 65 % Polyester, 35 % Baumwolle, mechanischer Stretch · Gewicht: 300 g/m² · 2 lose hängende, einsteckbare Materialtaschen – mit Cordura® verstärkt – davon eine mit Extratasche, die andere mit 3 kleineren Fächern und Werkzeugschlaufen · 2 schräge Vordertaschen · 2 geräumige Gesäßtaschen – mit Cordura® verstärkt · 2 Hammerschlaufen · D-Ring · Zollstocktasche und Extratasche · Knöpfe und Schlaufen für Arbeitsmesser und Stifttasche – bequem über der Seitennaht platziert, für besseren Komfort · Handytasche mit Patte und Klettverschluss · Beintasche mit Patte und Druckknöpfen · versteckte ID-Kartentasche · vorgeformte Knietaschen aus 100 % Cordura®, Öffnung innen · Knieschutz in 2 Höhen zu positionieren

Fristads-Stretch ist aus 65 % Polyester und 35 % Baumwolle und ist in Schussrichtung dehnbar, d. h. in der Breite. Das Gewicht beträgt 300 g/m². Dieser Stoff wird bei Bundhosen und Latzhosen verwendet, für einen besseren Komfort bei Bewegungen.

schwarz/
grau

schwarz/grau				
Art.-Nr.	Größe	VE	EUR	KS
40 00 375 530	46	1	51,95 ▶	G692
40 00 375 531	48	1	51,95 ▶	G692
40 00 375 532	50	1	51,95 ▶	G692
40 00 375 533	52	1	51,95 ▶	G692
40 00 375 534	54	1	51,95 ▶	G692
40 00 375 535	56	1	51,95 ▶	G692
40 00 375 536	58	1	51,95 ▶	G692

Die Angebote gelten nur für gewerbliche Abnehmer.

FRISTADS
WORKS EVERYWHERE



Zipp-off Bundhose

Material: 65 % Polyester, 35 % Baumwolle, mechanischer Stretch · Gewicht: 300 g/m² · Knietaschen und Details aus Cordura® · 2 geräumige Vorder- und Gesäßtaschen · 2 lose hängende, einsteckbare Materialtaschen – davon eine mit Extratasche, die andere mit 3 kleineren Fächern und Werkzeugschlaufen · 2 D-Ringe · Beintasche mit Handytasche und Werkzeutasche · 2 Hammerschlaufen · Zollstocktasche, bequem auf der Seitennaht platziert · Werkzeutasche, Stifttasche und Knopf für Arbeitsmesser · Zipp-off direkt über dem Knie · vorgeformte Knie mit Knietaschen aus 100 % Cordura® · Öffnung auf der Innenseite · Knieschutz in 2 Höhen zu positionieren

khaki				
Art.-Nr.	Größe	VE	EUR	KS
40 00 375 520	46	1	63,50 ▶	G692
40 00 375 521	48	1	63,50 ▶	G692
40 00 375 522	50	1	63,50 ▶	G692
40 00 375 523	52	1	63,50 ▶	G692
40 00 375 524	54	1	63,50 ▶	G692
40 00 375 525	56	1	63,50 ▶	G692
40 00 375 526	58	1	63,50 ▶	G692

FRISTADS
WORKS EVERYWHERE



Workerhose mit modischen Kontrastnähten

Material: Canvas, 60 % Baumwolle, 40 % Polyester · Gewicht: 350 g/m² · moderner Schnitt mit niedriger Taille · 2 lose hängende Materialtaschen, eine mit Extratasche, die andere mit 3 kleineren Fächern und Werkzeugschlaufen · 2 Vordertaschen · 2 Gesäßtaschen mit Cordura®-Verstärkung · 2 Werkzeugschlaufen · D-Ring · multifunktionale Taschenanordnung mit Taschen für Zollstock, Telefon, ID-Karte, Stift und großer Tasche · vorgeformte Knie mit Knietaschen · Bein vom Knie bis zum Beinabschluss mit Cordura®-verstärkt

cool dark grey				
Art.-Nr.	Größe	VE	EUR	KS
40 00 376 220	46	1	62,95 ▶	G692
40 00 376 221	48	1	62,95 ▶	G692
40 00 376 222	50	1	62,95 ▶	G692
40 00 376 223	52	1	62,95 ▶	G692
40 00 376 224	54	1	62,95 ▶	G692
40 00 376 225	56	1	62,95 ▶	G692
40 00 376 226	58	1	62,95 ▶	G692
40 00 376 227	60	1	62,95 ▶	G692

Pioneer
workwear



Jeans-Arbeitshose

98 % Baumwolle / 2 % Elasthan, 11½ oz · sportive 5-Pocket-Form mit Zollstocktasche

dark-blue				
Art.-Nr.	Größe	VE	EUR	KS
40 00 375 720	48 (33/32)	1	54,50 ▶	G692
40 00 375 721	50 (35/34)	1	54,50 ▶	G692
40 00 375 722	52 (36/34)	1	54,50 ▶	G692
40 00 375 723	54 (38/34)	1	54,50 ▶	G692
40 00 375 724	56 (40/34)	1	54,50 ▶	G692
40 00 375 725	58 (42/34)	1	54,50 ▶	G692

Arbeitsschutz



Jeans-Latzhose

Denim Work Wear · stone-washed · 100 % Baumwolle, 14,5 oz · mit hohem Rückenteil · Stoffträger mit Metallschließe · mit doppelter Zollstocktasche

blue stone-washed				
Art.-Nr.	Größe	VE	EUR	KS
40 00 375 730	48 (33/32)	1	52,95 ▶	G692
40 00 375 731	50 (35/34)	1	52,95 ▶	G692
40 00 375 732	52 (36/34)	1	52,95 ▶	G692
40 00 375 733	54 (38/34)	1	52,95 ▶	G692
40 00 375 734	56 (40/34)	1	52,95 ▶	G692
40 00 375 735	58 (42/34)	1	52,95 ▶	G692



Casual-Jeans-Arbeitschase

98 % Baumwolle / 2 % Elasthan, 12 oz · sportive Jeansform mit Beintaschen und Handytasche, welche mit Klettverschluss versehen sind · modisch blau abgesetzte Kontrastnähte

denim-blue				
Art.-Nr.	Größe	VE	EUR	KS
40 00 375 740	48 (33/32)	1	59,50 ▶	G692
40 00 375 741	50 (35/34)	1	59,50 ▶	G692
40 00 375 742	52 (36/34)	1	59,50 ▶	G692
40 00 375 743	54 (38/34)	1	59,50 ▶	G692
40 00 375 744	56 (40/34)	1	59,50 ▶	G692
40 00 375 745	58 (42/34)	1	59,50 ▶	G692



Cap

mit Kordel regulierbar · mit Ohrenklappen · 65 % Nylon / 35 % Baumwolle · Futter 100 % Polyester Fleece

schwarz/rot				
Art.-Nr.	VE	EUR	KS	
40 00 381 123	1	6,50 ▶	G692	



Bundhose

mit Kontrastnähten · 65 % Polyester / 35 % Baumwolle · Oxfordware am Knie · aufgesetzte Gesäßtaschen · Seitentaschen · Oberschenkeltasche mit Reißverschluss · Zollstocktasche · Ringschlaufen für den Gürtel

schwarz				
Art.-Nr.	Größe	VE	EUR	KS
40 00 378 110	50	1	27,50 ▶	G692
40 00 378 111	52	1	27,50 ▶	G692
40 00 378 112	54	1	27,50 ▶	G692
40 00 378 113	56	1	27,50 ▶	G692
40 00 378 114	58	1	27,50 ▶	G692
40 00 378 115	60	1	27,50 ▶	G692

Die Angebote gelten nur für gewerbliche Abnehmer.



Softshellweste

Obermaterial: 96 % Polyester, 4 % Spandex®-Softshell · mit Reflexbiese · Nähte verschweißt · 2 Seitentaschen und 1 Handytasche · Innentasche mit Reißverschluss · 2 Stifthalter und rote Applikationen

schwarz				
Art.-Nr.	Größe	VE	EUR	KS
40 00 377 570	M	1	28,50 ▶	G692
40 00 377 571	L	1	28,50 ▶	G692
40 00 377 572	XL	1	28,50 ▶	G692
40 00 377 573	XXL	1	28,50 ▶	G692



Bundhose

Worker-Jeans

Obermaterial: 65 % Polyester, 35 % Baumwolle, Comfortfinish, 300 g/m² · im amerikanischen Design · mit Cordura®-Applikationen und kontrastierenden Nähten · 2 eingesetzte Hosentaschen · 2 aufgesetzte Gesäßtaschen · doppelte Cordura®-verstärkte Zollstocktasche rechts · Oberschenkeltasche mit Telefonfach · Hammerschlaufe rechts

schwarz				
Art.-Nr.	Größe	VE	EUR	KS
40 00 375 500	46	1	51,50 ▶	G692
40 00 375 501	48	1	51,50 ▶	G692
40 00 375 502	50	1	51,50 ▶	G692
40 00 375 503	52	1	51,50 ▶	G692
40 00 375 504	54	1	51,50 ▶	G692
40 00 375 505	56	1	51,50 ▶	G692
40 00 375 506	58	1	51,50 ▶	G692



Cargo-Bundhose

Obermaterial: 60 % Polyester, 40 % Baumwolle, Comfortfinish, 330 g/m² · tiefe Seitentaschen · linke Oberschenkeltasche mit Patte und Reißverschluss · Dokumententasche · rechte Oberschenkeltasche mit Patte und separatem Handyfach

schwarz				
Art.-Nr.	Größe	VE	EUR	KS
40 00 375 510	46	1	58,50 ▶	G692
40 00 375 511	48	1	58,50 ▶	G692
40 00 375 512	50	1	58,50 ▶	G692
40 00 375 513	52	1	58,50 ▶	G692
40 00 375 514	54	1	58,50 ▶	G692
40 00 375 515	56	1	58,50 ▶	G692
40 00 375 516	58	1	58,50 ▶	G692



Worker-Jeans

Cody

stonewashed Worker-Jeans mit robustem Kniebesatz und Beinabschluss aus Cordura® · Kniepolstertaschen mit Klettverschluss verschließbar · funktionelle Schenkeltaschen · 2 Gesäßtaschen · breite Gürtelschlaufe · Oberstoff: 100 % Baumwolle · Kniebesatz: 100 % Polyester

blau				
Art.-Nr.	Größe	VE	EUR	KS
40 00 375 700	48	1	38,95 ▶	G692
40 00 375 701	50	1	38,95 ▶	G692
40 00 375 702	52	1	38,95 ▶	G692
40 00 375 703	54	1	38,95 ▶	G692
40 00 375 704	56	1	38,95 ▶	G692
40 00 375 705	58	1	38,95 ▶	G692

hatric



Jeanshose 5-pocket

Markenware · sehr gute Qualität · 12,5 oz · Stretch-Denim, 97 % Baumwolle / 3 % Elasthan · Sattler-Garn · markante Steppung



Größe	blue-used	dark-blue	anthra	VE	EUR	KS
W32/L32	40 00 376 510	40 00 376 520	40 00 376 530	1	39,95 ▶	G692
W33/L32	40 00 376 511	40 00 376 521	40 00 376 531	1	39,95 ▶	G692
W34/L32	40 00 376 512	40 00 376 522	40 00 376 532	1	39,95 ▶	G692
W36/L34	40 00 376 513	40 00 376 523	40 00 376 533	1	39,95 ▶	G692
W38/L34	40 00 376 514	40 00 376 524	40 00 376 534	1	39,95 ▶	G692
W40/L34	40 00 376 515	40 00 376 525	40 00 376 535	1	39,95 ▶	G692
W42/L34	40 00 376 516	40 00 376 526	40 00 376 536	1	39,95 ▶	G692

hatric



Jeanshose 5-pocket

Markenware · sehr gute Qualität · 98 % Cotton, 2 % Elasthan

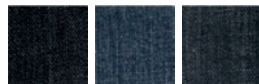

Größe	schwarz	blue	blue used	VE	EUR	KS
W33/L32	40 00 376 400	40 00 376 420	40 00 376 440	1	41,95 ▶	G692
W34/L32	40 00 376 401	40 00 376 421	40 00 376 441	1	41,95 ▶	G692
W36/L32	40 00 376 402	40 00 376 422	40 00 376 442	1	41,95 ▶	G692
W38/L32	40 00 376 403	40 00 376 423	40 00 376 443	1	41,95 ▶	G692
W32/L34	40 00 376 404	40 00 376 424	40 00 376 444	1	41,95 ▶	G692
W33/L34	40 00 376 405	40 00 376 425	40 00 376 445	1	41,95 ▶	G692
W34/L34	40 00 376 406	40 00 376 426	40 00 376 446	1	41,95 ▶	G692
W36/L34	40 00 376 407	40 00 376 427	40 00 376 447	1	41,95 ▶	G692
W38/L34	40 00 376 408	40 00 376 428	40 00 376 448	1	41,95 ▶	G692
W40/L34	40 00 376 409	40 00 376 429	40 00 376 449	1	41,95 ▶	G692
W40/L34	40 00 376 410	40 00 376 430	40 00 376 450	1	41,95 ▶	G692

hatric



Jeanshose

5-pocket

sehr gute Qualität · 98 % Baumwolle, 2 % Elasthan · Stretch Denim · **Colour Safe** – die Farbe der Jeans bleibt auch nach mehreren Waschgängen farbecht

Neue Qualität

schwarz						
Art.-Nr.	Größe		VE	EUR	KS	
40 00 376 540	W32/L32		1	46,50 ▶	G692	
40 00 376 541	W33/L32		1	46,50 ▶	G692	
40 00 376 542	W34/L32		1	46,50 ▶	G692	
40 00 376 543	W36/L34		1	46,50 ▶	G692	
40 00 376 544	W38/L34		1	46,50 ▶	G692	
40 00 376 545	W40/L34		1	46,50 ▶	G692	
40 00 376 546	W42/L34		1	46,50 ▶	G692	



Original Bielefelder Zunftbekleidung aus dem Hause FHB

- robust und widerstandsfähig
- eben für höchste Beanspruchung
- hergestellt in Deutschland!
- Zunftzubehör auf Anfrage lieferbar



Staupe

langärmeliges Stehkragenhemd mit Faltenbrust in Schlupfform · 100 % Baumwolle, sanforisiert



weiß				
Art.-Nr.	Größe	VE	EUR	KS
40 00 375 770	39/40	1	32,50 ▶	H641
40 00 375 771	41/42	1	32,50 ▶	H641
40 00 375 772	43/44	1	32,50 ▶	H641
40 00 375 773	45/46	1	32,50 ▶	H641



Koppelschloss

für Koppel



silber				
Art.-Nr.	Ausführung	VE	EUR	KS
40 00 375 760	Maurer	1	5,50 ▶	H641
40 00 375 761	Zimmermann	1	5,50 ▶	H641
40 00 375 762	Dachdecker	1	5,50 ▶	H641



Koppel

aus Rindleder · 45 mm breit · Kombigerbung · feuchtigkeitsresistent · durchgefärbt



schwarz				
Art.-Nr.	Länge cm	VE	EUR	KS
40 00 375 750	90	1	6,95 ▶	H641
40 00 375 751	95	1	6,95 ▶	H641
40 00 375 752	100	1	6,95 ▶	H641
40 00 375 753	105	1	6,95 ▶	H641
40 00 375 754	110	1	6,95 ▶	H641

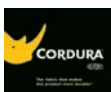

Zunftthose

Canvas/Cordura®

ohne Schlag, Schlagweite 48 cm · 60 % Baumwolle, 40 % Polyester, 330 g/m² · sehr strapazierfähiges Flachgewebe · alle aufgesetzten Taschen aus Cordura®: 2 Gesäßspattentaschen, 1 Zollstocktasche mit zusätzlicher verschließbarer Handytasche, 1 Beinpattentasche mit Stiffächern · Knietaschen zum Einschub von Kniepolstern, Taschenpaspelierung · 2 extrarstarke Reißverschlüsse · Kappnahtverarbeitung im Schritt



schwarz				
Art.-Nr.	Größe	VE	EUR	KS
40 00 375 555	46	1	54,95 ▶	H641
40 00 375 556	48	1	54,95 ▶	H641
40 00 375 557	50	1	54,95 ▶	H641
40 00 375 558	52	1	54,95 ▶	H641
40 00 375 559	54	1	54,95 ▶	H641
40 00 375 560	56	1	59,95 ▶	H641
40 00 375 561	58	1	59,95 ▶	H641



FHB



Zunfthose Trenkercord

ohne Schlag, Schlagweite 48 cm · 80 % Baumwolle, 20 % Polyester, 530 g/m² · besonders reißfest und robust · 1 Zollstocktasche · Taschen-Kunstlederpasspelierung · FHB-Fünfecke aus Kunstleder, doppelt genäht, verhindern ein Ausreißen der Taschenecken · 2 extrastarke Reißverschlüsse · Kappnaht im Schritt

schwarz				
Art.-Nr.	Größe	VE	EUR	KS
40 00 375 565	46	1	58,50 ▶	H641
40 00 375 566	48	1	58,50 ▶	H641
40 00 375 567	50	1	58,50 ▶	H641
40 00 375 568	52	1	58,50 ▶	H641
40 00 375 569	54	1	58,50 ▶	H641
40 00 375 570	56	1	63,95 ▶	H641
40 00 375 571	58	1	63,95 ▶	H641



FHB



Zunfthose

Zwirndoppelpilot (Englischleder)

ohne Schlag, Schlagweite 48 cm · 100 % Baumwolle, 520 g/m² · Einlaufwert ca. 4 % in der Länge · besonders reißfest und robust · hohe Scheuerfestigkeit · atmungsaktiv · angenehmer Tragekomfort durch aufgeraute Innenseite · feuchtigkeitsabsorbierend · Schutz vor Schweißfunken · 2 Zollstocktaschen · FHB-Fünfecke aus Kunstleder, doppelt genäht, verhindern ein Ausreißen der Taschenecken · Cordura®-Knietaschen, Taschen-Cordura®-passpelierung · 2 extrastarke Reißverschlüsse · Kappnaht im Schritt

schwarz				
Art.-Nr.	Größe	VE	EUR	KS
40 00 375 575	46	1	59,95 ▶	H641
40 00 375 576	48	1	59,95 ▶	H641
40 00 375 577	50	1	59,95 ▶	H641
40 00 375 578	52	1	59,95 ▶	H641
40 00 375 579	54	1	59,95 ▶	H641
40 00 375 580	56	1	64,95 ▶	H641
40 00 375 581	58	1	64,95 ▶	H641



Waldarbeiterpilotenjacke

4 in 1 Funktion · aus Konstruktionsgewebe, innen Baumwolle, außen abriebfestes Polyester-Gewebe · Kragen und Ärmel abnehmbar, Webpelz-Futter herausnehmbar · wasserabweisend durch hochwertige Tex-Protector®-Beschichtung · 2 Brust- und Hüfttaschen · 1 Ärmel- und Innentasche · 60 % Baumwolle / 40 % Polyester, 265 g/m²

grün/orange				
Art.-Nr.	Größe	VE	EUR	KS
40 00 375 840	S	1	31,50 ▶	G692
40 00 375 841	M	1	31,50 ▶	G692
40 00 375 842	L	1	31,50 ▶	G692
40 00 375 843	XL	1	31,50 ▶	G692
40 00 375 844	XXL	1	31,50 ▶	G692



Freischneiderlatzhose

Kat. I · seitlicher Schlitz · elastische Hosenträger · zwei aufgesetzte Schubtaschen · Brustlatztasche mit Reißverschluss · Gesäßtasche mit Patte · Zollstocktasche · Schlitz mit Reißverschluss · strapazierfähige Verstärkung auf der Vorderhose vom Saum bis auf den Oberschenkel, aus beschichtetem, waschbarem Gewebe

Arbeitsbereich: Freischneiderarbeiten mit Motorsensen



grün/orange				
Art.-Nr.	Größe	VE	EUR	KS
40 00 375 850	46/48	1	32,50 ▶	G692
40 00 375 851	50/52	1	32,50 ▶	G692
40 00 375 852	54/56	1	32,50 ▶	G692
40 00 375 853	58/60	1	32,50 ▶	G692
40 00 375 854	62/64	1	32,50 ▶	G692



Forstsicherheitslatzhose

EN 381-5 / Form: A / Klasse I · aus Mischgewebe · reiß- und abriebfest · mit eingenähter, großer Schnittschutzeinlage (bis in den Bauchbereich) · verstellbare vollelastische Hosenträger · Latztasche mit Reißverschluss · 2 Seitentaschen · 1 Gesäßtasche mit Patte und Klettverschluss · Zollstocktasche · Warnkeil an den Hosenbeinen

grün/orange				
Art.-Nr.	Größe	VE	EUR	KS
40 00 375 870	46/48	1	66,95 ▶	G692
40 00 375 872	50/52	1	66,95 ▶	G692
40 00 375 873	54/56	1	66,95 ▶	G692
40 00 375 875	58/60	1	73,95 ▶	G692
40 00 375 876	62/64	1	73,95 ▶	G692



Forstjacke

aus Mischgewebe, 50 % Nylon, 50 % Baumwolle · reiß- und abriebfest · wasserabweisend · 2 Brusttaschen mit Patten und Klettverschluss · 2 Seitentaschen · verstellbare Ärmelbündchen · 1 Innentasche · Warnkeil im Schulterbereich



ohne Schnittschutzeinlage, grün/orange

Art.-Nr.	Größe	VE	EUR	KS
40 00 375 860	46/48	1	30,95 ▶	G692
40 00 375 862	50/52	1	30,95 ▶	G692
40 00 375 863	54/56	1	30,95 ▶	G692
40 00 375 865	58/60	1	30,95 ▶	G692

mit Schnittschutzeinlage EN 381 / Klasse: I, grün/orange

Art.-Nr.	Größe	VE	EUR	KS
40 00 375 880	46/48	1	98,95 ▶	G692
40 00 375 881	50/52	1	98,95 ▶	G692
40 00 375 882	54/56	1	98,95 ▶	G692
40 00 375 883	58/60	1	98,95 ▶	G692



T-Shirt – Super Premium T

Fruit Of The Loom

100 % Baumwolle, Belcoro-Garn™ · graumeliert: 97 % Baumwolle, 3 % Polyester · weiß: 190 g/m² · farbig: 205 g/m² · hohe Maschendichte für optimale Druckqualität · Belcoro-Garn™ für einen weichen Griff und sauberen Druckvorgang · einteiliger Baumwolle-Lycra®-Rippstrick-Kragen für optimale Formbeständigkeit und mit doppelter Schulternaht

unbedruckt waschbar bis 60 °C



weiß				
Art.-Nr.	Größe	VE	EUR	KS
40 00 376 645	M	1	4,50 ▶	G692
40 00 376 646	L	1	4,50 ▶	G692
40 00 376 647	XL	1	4,50 ▶	G692
40 00 376 648	XXL	1	4,50 ▶	G692

graumeliert Heather Grey				
Art.-Nr.	Größe	VE	EUR	KS
40 00 376 650	M	1	4,95 ▶	G692
40 00 376 651	L	1	4,95 ▶	G692
40 00 376 652	XL	1	4,95 ▶	G692
40 00 376 653	XXL	1	4,95 ▶	G692

navy				
Art.-Nr.	Größe	VE	EUR	KS
40 00 376 655	M	1	5,95 ▶	G692
40 00 376 656	L	1	5,95 ▶	G692
40 00 376 657	XL	1	5,95 ▶	G692
40 00 376 658	XXL	1	5,95 ▶	G692

schwarz				
Art.-Nr.	Größe	VE	EUR	KS
40 00 376 660	M	1	5,95 ▶	G692
40 00 376 661	L	1	5,95 ▶	G692
40 00 376 662	XL	1	5,95 ▶	G692
40 00 376 663	XXL	1	5,95 ▶	G692

rot				
Art.-Nr.	Größe	VE	EUR	KS
40 00 376 665	M	1	5,95 ▶	G692
40 00 376 666	L	1	5,95 ▶	G692
40 00 376 667	XL	1	5,95 ▶	G692
40 00 376 668	XXL	1	5,95 ▶	G692

royal				
Art.-Nr.	Größe	VE	EUR	KS
40 00 376 670	M	1	5,95 ▶	G692
40 00 376 671	L	1	5,95 ▶	G692
40 00 376 672	XL	1	5,95 ▶	G692
40 00 376 673	XXL	1	5,95 ▶	G692

orange				
Art.-Nr.	Größe	VE	EUR	KS
40 00 376 680	M	1	5,95 ▶	G692
40 00 376 681	L	1	5,95 ▶	G692
40 00 376 682	XL	1	5,95 ▶	G692
40 00 376 683	XXL	1	5,95 ▶	G692



Sweatshirt – Set-in

Fruit Of The Loom

80 % Baumwolle / 20 % Polyester · weiß: 260 g/m² · farbig: 280 g/m² · bequemer Rippstrick-Kragen aus Baumwolle / Lycra® · gleichfarbiges Jersey-Nackenband · überall Doppelnähte

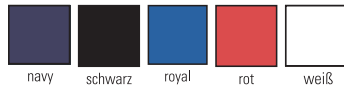

navy				
Art.-Nr.	Größe	VE	EUR	KS
40 00 376 780	M	1	12,95 ▶	H693
40 00 376 781	L	1	12,95 ▶	H693
40 00 376 782	XL	1	12,95 ▶	H693
40 00 376 783	XXL	1	12,95 ▶	H693
schwarz				
Art.-Nr.	Größe	VE	EUR	KS
40 00 376 785	M	1	12,95 ▶	H693
40 00 376 786	L	1	12,95 ▶	H693
40 00 376 787	XL	1	12,95 ▶	H693
40 00 376 788	XXL	1	12,95 ▶	H693
grau meliert				
Art.-Nr.	Größe	VE	EUR	KS
40 00 376 790	M	1	12,95 ▶	H693
40 00 376 791	L	1	12,95 ▶	H693
40 00 376 792	XL	1	12,95 ▶	H693
40 00 376 793	XXL	1	12,95 ▶	H693
royal				
Art.-Nr.	Größe	VE	EUR	KS
40 00 376 795	M	1	12,95 ▶	H693
40 00 376 796	L	1	12,95 ▶	H693
40 00 376 797	XL	1	12,95 ▶	H693
40 00 376 798	XXL	1	12,95 ▶	H693
rot				
Art.-Nr.	Größe	VE	EUR	KS
40 00 376 800	M	1	12,95 ▶	H693
40 00 376 801	L	1	12,95 ▶	H693
40 00 376 802	XL	1	12,95 ▶	H693
40 00 376 803	XXL	1	12,95 ▶	H693
weiß				
Art.-Nr.	Größe	VE	EUR	KS
40 00 376 805	M	1	11,50 ▶	H693
40 00 376 806	L	1	11,50 ▶	H693
40 00 376 807	XL	1	11,50 ▶	H693
40 00 376 808	XXL	1	11,50 ▶	H693

Arbeitsschutz



Poloshirt – Heavy Piqué

Fruit Of The Loom

65 % Polyester / 35 % Baumwolle · weiß: 220 g/m² · farbig: 230 g/m² · Dreiknopfleiste mit gleichfarbigen Knöpfen · Nackenband für erhöhten Tragekomfort

unbedruckt waschbar bis 60 °C

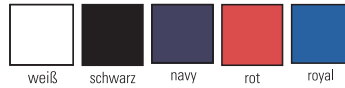

weiß

Art.-Nr.	Größe	VE	EUR	KS
40 00 376 750	M	1	12,50 ▶	H693
40 00 376 751	L	1	12,50 ▶	H693
40 00 376 752	XL	1	12,50 ▶	H693
40 00 376 753	XXL	1	12,50 ▶	H693

schwarz

Art.-Nr.	Größe	VE	EUR	KS
40 00 376 755	M	1	13,50 ▶	H693
40 00 376 756	L	1	13,50 ▶	H693
40 00 376 757	XL	1	13,50 ▶	H693
40 00 376 758	XXL	1	13,50 ▶	H693

navy

Art.-Nr.	Größe	VE	EUR	KS
40 00 376 760	M	1	13,50 ▶	H693
40 00 376 761	L	1	13,50 ▶	H693
40 00 376 762	XL	1	13,50 ▶	H693
40 00 376 763	XXL	1	13,50 ▶	H693

rot

Art.-Nr.	Größe	VE	EUR	KS
40 00 376 765	M	1	13,50 ▶	H693
40 00 376 766	L	1	13,50 ▶	H693
40 00 376 767	XL	1	13,50 ▶	H693
40 00 376 768	XXL	1	13,50 ▶	H693

royal

Art.-Nr.	Größe	VE	EUR	KS
40 00 376 770	M	1	13,50 ▶	H693
40 00 376 771	L	1	13,50 ▶	H693
40 00 376 772	XL	1	13,50 ▶	H693
40 00 376 773	XXL	1	13,50 ▶	H693

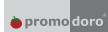

T-Shirt

1/4-Arm-Shirt · Heavy Jersey · 100 % Baumwolle · 220 g/m² · farbig abgesetzte Bündchen an Hals und Ärmeln · Seiteneinsatz in Kontrastfarbe



schwarz/rot

Art.-Nr.	Größe	VE	EUR	KS
40 00 376 710	M	1	11,50 ▶	H693
40 00 376 711	L	1	11,50 ▶	H693
40 00 376 712	XL	1	11,50 ▶	H693
40 00 376 713	XXL	1	11,50 ▶	H693

Die Angebote gelten nur für gewerbliche Abnehmer.



Funktions-T-Shirt

50 % Coolmax®-Dacronfaser, 50 % Polyester · Strukturmuster · runder Halsausschnitt · Seitenschlitze · verlängerte Rückenpartie · sehr guter Feuchtigkeitstransport und schnell trocknend

Coolmax® ist eine einzigartige Dacronfaser, die effektiv Feuchtigkeit vom Körper nach außen transportiert. CoolMax® trocknet doppelt so schnell wie Baumwolle und behält seine Atmungsaktivität auch im feuchten Zustand.



Größe	schwarz	grau	VE	EUR	KS
M	40 00 376 060	40 00 376 065	1	20,95 ▶	G692
L	40 00 376 061	40 00 376 066	1	20,95 ▶	G692
XL	40 00 376 062	40 00 376 067	1	20,95 ▶	G692
XXL	40 00 376 063	40 00 376 068	1	20,95 ▶	G692

Sweatjacke

100 % Baumwolle · Innenmaterial: Microfleece 100 % Polyester · 380 g/m² · Kordel und Innenseite mit Kontrastfarbe · Kapuze mit Kinnschutz · Kängurutasche · Flocknähte · elastische Bündchen an Arm und Bundabschluss



Größe	black/carbon	navy/aqua	VE	EUR	KS
M	40 00 376 930	40 00 376 935	1	38,50 ▶	G692
L	40 00 376 931	40 00 376 936	1	38,50 ▶	G692
XL	40 00 376 932	40 00 376 937	1	38,50 ▶	G692
XXL	40 00 376 933	40 00 376 938	1	38,50 ▶	G692

B & C Herren T-Shirt

100 % einlaufvorbehandelte Baumwolle ringgesponnen · 185 g/m² · hohe Maschendichte für optimale Druckqualität



Größe	schwarz	weiß	hellgrün	grau	lila	VE	EUR	KS
M	40 00 376 810	40 00 376 815	40 00 376 820	40 00 376 825	40 00 376 830	1	6,50 ▶	G692
L	40 00 376 811	40 00 376 816	40 00 376 821	40 00 376 826	40 00 376 831	1	6,50 ▶	G692
XL	40 00 376 812	40 00 376 817	40 00 376 822	40 00 376 827	40 00 376 832	1	6,50 ▶	G692
XXL	40 00 376 813	40 00 376 818	40 00 376 823	40 00 376 828	40 00 376 833	1	6,50 ▶	G692



B & C Damen T-Shirt

100 % einlaufvorbehandelte Baumwolle ringgesponnen · 185 g/m² · hohe Maschendichte für optimale Druckqualität

Größe	schwarz	weiß	hellgrün	grau	lila	VE	EUR	KS
S	40 00 376 835	40 00 376 840	40 00 376 845	40 00 376 850	40 00 376 855	1	6,50 ▶	G692
M	40 00 376 836	40 00 376 841	40 00 376 846	40 00 376 851	40 00 376 856	1	6,50 ▶	G692
L	40 00 376 837	40 00 376 842	40 00 376 847	40 00 376 852	40 00 376 857	1	6,50 ▶	G692
XL	40 00 376 838	40 00 376 843	40 00 376 848	40 00 376 853	40 00 376 858	1	6,50 ▶	G692



B & C T-Shirt

Perfect Pro

100 % einlaufvorbehandelte Baumwolle · ringgesponnen · 185 g/m² · eingesetzte Ärmel · 2-lagiger Kragen und Bündchen in 1 x 1 Rippstrick mit Lycra®-Verstärkung · aller Nähte für langlebigen Halt · 4-fach-Nähte an Schultern, Ärmelbund und Bundsaum · Material mit weichem Griff für wirklichen Tragekomfort · bei 60 °C waschbar

Größe	schwarz	weiß	navy	braun	grau	VE	EUR	KS
M	40 00 376 860	40 00 376 865	40 00 376 870	40 00 376 875	40 00 376 880	1	8,95 ▶	G692
L	40 00 376 861	40 00 376 866	40 00 376 871	40 00 376 876	40 00 376 881	1	8,95 ▶	G692
XL	40 00 376 862	40 00 376 867	40 00 376 872	40 00 376 877	40 00 376 882	1	8,95 ▶	G692
XXL	40 00 376 863	40 00 376 868	40 00 376 873	40 00 376 878	40 00 376 883	1	8,95 ▶	G692



B & C Poloshirt

Skill Pro

100 % einlaufvorbehandelte Baumwolle · ringgesponnen · 230 g/m² · praktische eingesetzte Brusttasche · längeres Rückenteil · Seitenschlitz für mehr Beweglichkeit · 4-fach verstärkte Nähte an Schultern und Armausschnitten · Kragen und Bündchen in 1 x 1 Rippstrick · gekämmte Baumwolle · bei 60 °C waschbar

Größe	schwarz	weiß	navy	braun	grau	VE	EUR	KS
M	40 00 376 885	40 00 376 890	40 00 376 895	40 00 376 900	40 00 376 905	1	16,95 ▶	G692
L	40 00 376 886	40 00 376 891	40 00 376 896	40 00 376 901	40 00 376 906	1	16,95 ▶	G692
XL	40 00 376 887	40 00 376 892	40 00 376 897	40 00 376 902	40 00 376 907	1	16,95 ▶	G692
XXL	40 00 376 888	40 00 376 893	40 00 376 898	40 00 376 903	40 00 376 908	1	16,95 ▶	G692



B & C Herren Sweatshirt

Hero Pro

innen gebürstete 80 % gekämmte Baumwolle / 20 % Polyester · 280 g/m² · eingesetzte Ärmel · angeraute Fleece-Innenseite · doppellagige Schulterpartie · verstärkter Kragen, Bündchen und Bund · doppelt verstärkte Nähte · mit verstärkten Ellenbogen · Anti Pilling Material · bei 60 °C waschbar

Größe	schwarz	navy	braun	grau	VE	EUR	KS
M	40 00 376 910	40 00 376 915	40 00 376 920	40 00 376 925	1	23,95 ▶	G692
L	40 00 376 911	40 00 376 916	40 00 376 921	40 00 376 926	1	23,95 ▶	G692
XL	40 00 376 912	40 00 376 917	40 00 376 922	40 00 376 927	1	23,95 ▶	G692
XXL	40 00 376 913	40 00 376 918	40 00 376 923	40 00 376 928	1	23,95 ▶	G692



Thermofunktionsunterwäsche

2-teiliges Set · Hose lang · Shirt Langarm mit Rundhals · 60 % Baumwolle / 40 % Polyester, 1 : 1 Ripp



marine				
Art.-Nr.	Größe	VE	EUR	KS
40 00 377 029	S/4	1	18,50 ▶	G692
40 00 377 030	M/5	1	18,50 ▶	G692
40 00 377 031	L/6	1	18,50 ▶	G692
40 00 377 032	XL/7	1	18,50 ▶	G692
40 00 377 033	XXL/8	1	18,50 ▶	G692



Fleece-Mütze

flauschige Mütze mit Krempe · Thinsulate-Fütterung · 100 % Polyester · Universalgröße



grau				
Art.-Nr.	Größe	VE	EUR	KS
40 00 370 592		12	4,75 ▶	E690

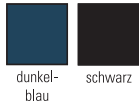

Arbeitsmütze

Thinsulate

Strickmütze · gefüttert

Art.-Nr.	Farbe	VE	EUR	KS
40 00 370 595	dunkelblau	12	4,50 ▶	E690
40 00 370 596	schwarz	12	4,50 ▶	E690

Sturmhaube

aus Microfleece

Funktion 3 in 1: als Sturmhaube, Schal und Mütze zu tragen



3 in 1



schwarz				
Art.-Nr.	Größe	VE	EUR	KS
40 00 370 598		6	6,50 ▶	E690



Fleece-Handschuhe

Material: 100 % Polyester-Fleece mit Thinsulatewirkfutter · mit Reflexstreifen · Gummizug am Handgelenk, Lycra-Saum

wasserdicht

schwarz/grau				
Art.-Nr.	Größe	VE	EUR	KS
40 00 371 904	M	12	9,50 ▶	E690
40 00 371 905	L	12	9,50 ▶	E690
40 00 371 906	XL	12	9,50 ▶	E690
40 00 371 907	XXL	12	9,50 ▶	E690

Arbeitsschutz



Skihandschuhe

Gummizug am Handgelenk, Lycra-Saum, Thinsulate-Futter · Oxford-Nylon: 65 % PES/35 % BW

wasserabweisend und atmungsaktiv

schwarz				
Art.-Nr.	Größe	VE	EUR	KS
40 00 371 909	L	12	10,95 ▶	E690
40 00 371 910	XL	12	10,95 ▶	E690
40 00 371 911	XXL	12	10,95 ▶	E690



Damen Softshell-Kapuzenjacke

100 % Polyester · innen aus 100 % Polyester Microfleece · wasserdicht 5000 mm · atmungsaktiv: 3000 g/m²/24h · 340 g/m²

Größe	eisblau/schwarz	rot/schwarz	VE	EUR	KS
S	40 00 376 370	40 00 376 375	1	66,50 ▶	G692
M	40 00 376 371	40 00 376 376	1	66,50 ▶	G692
L	40 00 376 372	40 00 376 377	1	66,50 ▶	G692
XL	40 00 376 373	40 00 376 378	1	66,50 ▶	G692
XXL	40 00 376 374	40 00 376 379	1	66,50 ▶	G692



Herren Softshell-Kapuzenjacke

100 % Polyester · innen aus 100 % Polyester-Microfleece · wasserdicht: 5000 mm · atmungsaktiv 3000 g/m²/24h · 340 g/m²

Größe	eisblau/schwarz	schwarz/grau	VE	EUR	KS
S	40 00 376 350	40 00 376 360	1	66,50 ▶	G692
M	40 00 376 351	40 00 376 361	1	66,50 ▶	G692
L	40 00 376 352	40 00 376 362	1	66,50 ▶	G692
XL	40 00 376 353	40 00 376 363	1	66,50 ▶	G692
XXL	40 00 376 354	40 00 376 364	1	66,50 ▶	G692
XXXL	40 00 376 355	40 00 376 365	1	66,50 ▶	G692



Outdoorjacke

wind- und wasserdicht · Wassersäule: 5000 mm · Atmungsaktivität: 3000 g/m²/24h · getapte Nähte · abnehmbare Kapuze · eine Brusttasche und 2 Seitentaschen mit Reißverschluss · Ventilationsöffnung unter den Armen

Größe	eisblau	schwarz	VE	EUR	KS
S	40 00 376 380	40 00 376 080	1	90,50 ▶	G692
M	40 00 376 381	40 00 376 081	1	90,50 ▶	G692
L	40 00 376 382	40 00 376 082	1	90,50 ▶	G692
XL	40 00 376 383	40 00 376 083	1	90,50 ▶	G692
XXL	40 00 376 384	40 00 376 084	1	90,50 ▶	G692
XXXL	40 00 376 385	40 00 376 085	1	90,50 ▶	G692

Die Angebote gelten nur für gewerbliche Abnehmer.

Acode



T-Shirt

Cool dry

100 % Polyester · 135 g/m²

Größe	eisblau	schwarz	VE	EUR	KS
S	40 00 376 150	40 00 376 160	1	12,50 ▶	G692
M	40 00 376 151	40 00 376 161	1	12,50 ▶	G692
L	40 00 376 152	40 00 376 162	1	12,50 ▶	G692
XL	40 00 376 153	40 00 376 163	1	12,50 ▶	G692
XXL	40 00 376 154	40 00 376 164	1	12,50 ▶	G692



Softshelljacke

extrem leicht · weiches Softshell-Material und sehr flexibel · laminiert mit der wasserdichten, winddichten und atmungsaktiven Membrane · volle Bewegungsfreiheit und höchster Komfort

schwarz/orange					
Art.-Nr.	Größe	VE	EUR	KS	
40 00 377 555	S	1	40,50 ▶	G692	
40 00 377 556	M	1	40,50 ▶	G692	
40 00 377 557	L	1	40,50 ▶	G692	
40 00 377 558	XL	1	40,50 ▶	G692	
40 00 377 559	XXL	1	40,50 ▶	G692	
40 00 377 560	XXXL	1	40,50 ▶	G692	

PROMAT SPORTLINE



Softshelljacke

mit Reflexpaspel · Außenmaterial enorm abrieb- und reißfest · laminiert mit der wasserdichten, atmungsaktiven Membrane und weichem Microfleece auf der Innenseite · volle Bewegungsfreiheit und höchster Tragekomfort durch Stretchgewebe

Softshell:

Material wasserdicht · voll atmungsaktiv · winddicht · extrem weich und leicht · ersetzt konventionelle Funktions- und Fleecejacken



schwarz/grau					
Art.-Nr.	Größe	VE	EUR	KS	
40 00 377 505	S	1	45,50 ▶	G692	
40 00 377 506	M	1	45,50 ▶	G692	
40 00 377 507	L	1	45,50 ▶	G692	
40 00 377 508	XL	1	45,50 ▶	G692	
40 00 377 509	XXL	1	45,50 ▶	G692	



Softshelljacke

mit Kapuze · hoch atmungsaktiv 10000 g/m²/24h und wasserdicht Wassersäule 10000 mm · Softshell-Material besonders elastisch · Innenfutter aus Polar-Mikro-Fleece · 2 Seitentaschen, 1 Brusttasche, 1 Ärmeltasche und unter den Achseln Ventilationsreißverschluss · Reißverschlüsse wasserdicht

schwarz/grau					
Art.-Nr.	Größe	VE	EUR	KS	
40 00 377 670	S	1	60,50 ▶	G692	
40 00 377 671	M	1	60,50 ▶	G692	
40 00 377 672	L	1	60,50 ▶	G692	
40 00 377 673	XL	1	60,50 ▶	G692	
40 00 377 674	XXL	1	60,50 ▶	G692	
40 00 377 675	XXXL	1	60,50 ▶	G692	

Alle Preise zzgl. gesetzl. MwSt.

Arbeitsschutz



Softshelljacke

Summit

Hightech-Softshelljacke · wasserdicht (10000 mm) · winddicht · mit wasserdichtem Reißverschluss · abzippbare Kapuze · Bund- und Ärmelbündchen verstellbar · **getapte und wasserdichte Außennähte** · Unterarmzipper für optimale Luftzirkulation · Oberstoff: 94 % Polyester, 6 % Elasthan, mit TPU-Beschichtung

schwarz				
Art.-Nr.	Größe	VE	EUR	KS
40 00 376 070	M	1	76,50 ▶	G692
40 00 376 071	L	1	76,50 ▶	G692
40 00 376 072	XL	1	76,50 ▶	G692
40 00 376 073	XXL	1	76,50 ▶	G692

Trucker-Weste

gefütert · Oberstoff aus Mischgewebe (65 % Polyester / 35 % Baumwolle) · kariertes Baumwoll-Innenfutter mit Polyesterfüllung · modische Form · 1 Handytasche · 2 große Vordertaschen mit Vortaschen · 3 vordere Taschen · 1 Innentasche · Reißverschluss mit zusätzlich verdeckter Knopfleiste · verlängertes Rückenteil

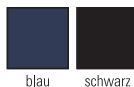

Größe	blau	schwarz	VE	EUR	KS
M 50/52	40 00 377 630	40 00 377 645	1	20,95 ▶	G692
L 54/56	40 00 377 631	40 00 377 646	1	20,95 ▶	G692
XL 58/60	40 00 377 632	40 00 377 647	1	20,95 ▶	G692
XXL 62/64	40 00 377 633	40 00 377 648	1	20,95 ▶	G692

solange der Vorrat reicht

Weste

ungefütert für den Sommer · blau · Oberstoff aus Mischgewebe (65 % Polyester / 35 % Baumwolle) · leichte Weste, ohne Winterfutter · nur mit leichtem Meshfutter · V-Ausschnitt · Reißverschluss · 1 Handytasche · 2 große Vordertaschen mit Reißverschluss · diverse Taschen mit Klettverschluss

Oberstoff aus Mischgewebe (65 % Polyester / 35 % Baumwolle) · leichte Weste, ohne Winterfutter · nur mit leichtem Meshfutter



marine				
Art.-Nr.	Größe	VE	EUR	KS
40 00 377 615	S	1	18,50 ▶	F691
40 00 377 616	M	1	18,50 ▶	F691
40 00 377 617	L	1	18,50 ▶	F691
40 00 377 618	XL	1	18,50 ▶	F691
40 00 377 619	XXL	1	18,50 ▶	F691
40 00 377 620	XXXL	1	18,50 ▶	F691

Die Angebote gelten nur für gewerbliche Abnehmer.



Parka

Promat Sportline

wasserabweisend · Kapuze am Kragen einrollbar · gefüttert · 2 Seiten- und Brusttaschen · Innentasche · Handytasche · gute Sichtbarkeit durch Reflexpaspeln

Größe	grau/hellgrau/rot	grau/hellgrau/schwarz	VE	EUR	KS
S	40 00 377 650	40 00 377 660	1	43,50 ▶	G692
M	40 00 377 651	40 00 377 661	1	43,50 ▶	G692
L	40 00 377 652	40 00 377 662	1	43,50 ▶	G692
XL	40 00 377 653	40 00 377 663	1	43,50 ▶	G692
XXL	40 00 377 654	40 00 377 664	1	43,50 ▶	G692
XXXL	40 00 377 655	40 00 377 665	1	43,50 ▶	G692
XXXXL	40 00 377 656	40 00 377 666	1	43,50 ▶	G692



Jacke 3 in 1

für Freizeit und Arbeit: als Windjacke, Regenjacke oder bequeme Stretchjacke zu tragen · Innenjacke durch Reißverschluss austrennbar · **winddicht, wasserdicht: Wassersäule 2000 mm atmungsaktiv: 2000 g/m²/24h** · Außenjacke: Material Nylon Taslan, mit einrollbarer Kapuze, 1 Brusttasche, 2 Seitentaschen und 1 Ärmeltasche mit wasserdichtem Reißverschluss · Farbe: schwarz/grau mit rotem Reißverschluss · Innenjacke: elastische Softshelljacke mit Fleeceinnenfutter, 2 Einschubtaschen, Farbe schwarz

schwarz/grau					
Art.-Nr.	Größe	VE	EUR	KS	
40 00 377 690	S	1	95,50 ▶	G692	
40 00 377 691	M	1	95,50 ▶	G692	
40 00 377 692	L	1	95,50 ▶	G692	
40 00 377 693	XL	1	95,50 ▶	G692	
40 00 377 694	XXL	1	95,50 ▶	G692	
40 00 377 695	XXXL	1	95,50 ▶	G692	



Jacke

mit blauen Schultern und blauem Kragen · am Rückenteil sowie über den Brusttaschen eine Reflexpaspel · abdeckbarer 2-Wege-Reißverschluss · 2 Außentaschen unten mit Klettverschluss und seitlichen Schubtaschen · 1 in zwei Fächer unterteilte Tasche auf der rechten Brust sowie eine durchgehende Tasche links oben mit Klettverschluss · Innentasche mit Klettverschluss · Tunnelzug an Bund und Taille · per Klettverschluss regulierbare Ärmelbündchen · Kapuze im hohen Kragen versenkbar · 100 % Oxford-Nylon · Innenfutter: 2/3 Fleece, 1/3 Nylonstepp

blau/schwarz					
Art.-Nr.	Größe	VE	EUR	KS	
40 00 378 035	M	1	37,95 ▶	G692	
40 00 378 036	L	1	37,95 ▶	G692	
40 00 378 037	XL	1	37,95 ▶	G692	
40 00 378 038	XXL	1	37,95 ▶	G692	
40 00 378 039	XXXL	1	37,95 ▶	G692	



Alle Preise zzgl. gesetzl. MwSt.



Kombijacke

winddicht, atmungsaktiv und wasserdicht · mit austrennbarer Fleece-Innenjacke, uni-schwarz · Kapuze im Kragen · verdeckter 2-Wege Reißverschluss · 2 Einschubtaschen mit verdecktem Reißverschluss · 2 Brusttaschen mit Klettverschluss, eine Seite durchgehend, eine Seite unterteilt für Handyaufbewahrung · mit Reflexpaspel

Außenstoff: Ripstop



royal/marine				
Art.-Nr.	Größe	VE	EUR	KS
40 00 378 125	M	1	67,50 ▶	G692
40 00 378 126	L	1	67,50 ▶	G692
40 00 378 127	XL	1	67,50 ▶	G692
40 00 378 128	XXL	1	67,50 ▶	G692
40 00 378 129	XXXL	1	67,50 ▶	G692



Softshell-Winterparka

mit abnehmbarer Kapuze · wasserdicht · winddicht · atmungsaktiv · wattiert · 93 % Polyester / 7 % Spandex · mit TPU-Membrane, Innentasche, Handytasche, 2 Seitentaschen, 1 Brusttasche

schwarz				
Art.-Nr.	Größe	VE	EUR	KS
40 00 377 680	S	1	54,50 ▶	G692
40 00 377 681	M	1	54,50 ▶	G692
40 00 377 682	L	1	54,50 ▶	G692
40 00 377 683	XL	1	54,50 ▶	G692
40 00 377 684	XXL	1	54,50 ▶	G692
40 00 377 685	XXXL	1	54,50 ▶	G692



Kombijacke

5 in 1 · wasserdichte Jacke mit herausnehmbarer und einzeln tragbarer Steppjacke/-weste · mit zusätzlichen Reflektoren für mehr Sicherheit · kontraststarker Schulterbesatz · Frontreißverschluss mit Windschutzleiste · feste Kapuze im Kragen · mit vielen Innen- und Außentaschen · Fleeceinnenkragen

Oberstoff: 100 % Polyester mit PVC-Beschichtung (Außenjacke)

Futter: 100 % Nylon

Innenjacke: 100 % Polyester

Futter: 100 % Polyester

grau/schwarz				
Art.-Nr.	Größe	VE	EUR	KS
40 00 378 070	M	1	48,50 ▶	G692
40 00 378 071	L	1	48,50 ▶	G692
40 00 378 072	XL	1	48,50 ▶	G692
40 00 378 073	XXL	1	48,50 ▶	G692



Pilotenjacke

zweifarbig · mit Reflexstreifen · 300-D-Oxford-Polyester PU, gefüttert · atmungsaktiv und wasserdicht · heraustrennbare Ärmel · Kapuze im Kragen · mit innenliegender Handytasche



marine/schwarz				
Art.-Nr.	Größe	VE	EUR	KS
40 00 377 855	M	1	48,95 ▶	F691
40 00 377 856	L	1	48,95 ▶	F691
40 00 377 857	XL	1	48,95 ▶	F691
40 00 377 858	XXL	1	48,95 ▶	F691
40 00 377 859	XXXL	1	48,95 ▶	F691



Jacke

zweifarbig · mit Reflexstreifen · 300-D-Oxford-Polyester PU, gefüttert · atmungsaktiv und wasserdicht · Kapuze im Kragen · mit innenliegender Handytasche



marine/schwarz				
Art.-Nr.	Größe	VE	EUR	KS
40 00 378 025	M	1	57,50 ▶	F691
40 00 378 026	L	1	57,50 ▶	F691
40 00 378 027	XL	1	57,50 ▶	F691
40 00 378 028	XXL	1	57,50 ▶	F691
40 00 378 029	XXXL	1	57,50 ▶	F691



Softshell-Pilotenjacke

atmungsaktiv · wind- und wasserdicht · mit Steppfutter · verschweißte Nähte · Reflexapplikationen an Brust, Arm und Rücken · Kapuze im Kragen · Armabschluss durch Klettverschluss verstellbar · Fleecefutter im Kragen



schwarz				
Art.-Nr.	Größe	VE	EUR	KS
40 00 377 815	M	1	44,50 ▶	G692
40 00 377 816	L	1	44,50 ▶	G692
40 00 377 817	XL	1	44,50 ▶	G692
40 00 377 818	XXL	1	44,50 ▶	G692



Kombi-Pilotenjacke

100 % Polyester · auf der Innenseite PU-beschichtet · zusätzlich alle Nähte verschweißt · dadurch wasser- und winddicht · Futter und Ärmel austrennbar · Kapuze im Kragen · mit Handytasche



marine				
Art.-Nr.	Größe	VE	EUR	KS
40 00 377 820	M	1	29,95 ▶	G692
40 00 377 821	L	1	29,95 ▶	G692
40 00 377 822	XL	1	29,95 ▶	G692
40 00 377 823	XXL	1	29,95 ▶	G692
40 00 377 824	XXXL	1	29,95 ▶	G692



Kombi-Pilotenjacke, 1-farbig

4 in 1 · einfarbig · mit austrennbarem Teddyfutter · Ärmel austrennbar · Faserpelzfutter im Kragen austrennbar · 2 Brusttaschen · mit Handytasche rechts · 2 seitliche Schubtaschen · 2 Innentaschen · 1 Ärmeltasche

Oberstoff:

Beaver Nylon: 60 % Nylon, 40 % Baumwolle

Futter:

Faserpelz-Doppelschlinge

Größe	schwarz	blau	VE	EUR	KS
M 50/52	40 00 377 800	40 00 377 795	1	32,95 ▶	G692
L 54/56	40 00 377 801	40 00 377 796	1	32,95 ▶	G692
XL 58/60	40 00 377 802	40 00 377 797	1	32,95 ▶	G692
XXL 62/64	40 00 377 803	40 00 377 798	1	32,95 ▶	G692
XXXL 66/68	40 00 377 804	40 00 377 799	1	32,95 ▶	G692

Alle Preise zzgl. gesetzl. MwSt.





Kombi-Pilotenjacke, zweifarbig

4 in 1 · zweifarbig · Beaver Nylon® 60/40 · mit austrennbarem Teddyfutter · Ärmel austrennbar · mit Handytasche auf der rechten Seite



Größe	königsblau/hydronblau	schwarz/rot	schwarz/grau	VE	EUR	KS
M	40 00 377 825	40 00 377 830	40 00 377 841	1	38,50 ▶	F691
L	40 00 377 826	40 00 377 831	40 00 377 842	1	38,50 ▶	F691
XL	40 00 377 827	40 00 377 832	40 00 377 843	1	38,50 ▶	F691
XXL	40 00 377 828	40 00 377 833	40 00 377 844	1	38,50 ▶	F691
XXXL	40 00 377 829	40 00 377 834	40 00 377 845	1	38,50 ▶	F691



Fleecejacke

100 % Polyester, Polarfleece · winddichtes, wasserabweisendes und atmungsaktives Futter · Verstärkungen im Schulterbereich und an den Ärmeln · Taschen mit Reißverschluss vorn und auf einem Ärmel · Ärmelbündchen mit elastischem Gummizug

schwarz						
Art.-Nr.	Größe		VE	EUR	KS	
40 00 377 481	S		1	45,95 ▶	G692	
40 00 377 482	M		1	45,95 ▶	G692	
40 00 377 483	L		1	45,95 ▶	G692	
40 00 377 484	XL		1	45,95 ▶	G692	
40 00 377 485	XXL		1	45,95 ▶	G692	
40 00 377 486	XXXL		1	45,95 ▶	G692	



Fleecejacke

mit Faserpelzfutter · wind- und wasserabweisend · atmungsaktiv · Anti Pilling Finish

schwarz						
Art.-Nr.	Größe		VE	EUR	KS	
40 00 377 525	M		1	32,50 ▶	G692	
40 00 377 526	L		1	32,50 ▶	G692	
40 00 377 527	XL		1	32,50 ▶	G692	
40 00 377 528	XXL		1	32,50 ▶	G692	
40 00 377 529	XXXL		1	32,50 ▶	G692	



Pullover

100 % Polyacryl · hochwertiger Troyer-Pullover in besonders schwerer, warmer Strapazierqualität · mit Troyerkragen und Front-Reißverschluss · sportlicher Kragen in attraktiver Kontrastfarbe

Größe	schwarz/weiß-meliert	schwarz/blau-meliert	VE	EUR	KS
M	40 00 377 545	40 00 377 550	1	17,95 ▶	G692
L	40 00 377 546	40 00 377 551	1	17,95 ▶	G692
XL	40 00 377 547	40 00 377 552	1	17,95 ▶	G692
XXL	40 00 377 548	40 00 377 553	1	17,95 ▶	G692



Thermo-Wendejacke

mit Kapuze · 100 % Polyester-Fleece · Wende-Thermojacke aus flauschigem Fleece, eine Seite kariert, Wendeseite in uni schwarz · 2 aufgesetzte Schubtaschen auf der Karoseite · Kängurutaschen auf der Uniseite · gestrickter Bund · Kapuze durch Kordel verstellbar

schwarz-weiß kariert/schwarz uni				
Art.-Nr.	Größe	VE	EUR	KS
40 00 377 535	S	1	22,95 ▶	G692
40 00 377 536	M	1	22,95 ▶	G692
40 00 377 537	L	1	22,95 ▶	G692
40 00 377 538	XL	1	22,95 ▶	G692
40 00 377 539	XXL	1	22,95 ▶	G692
40 00 377 540	XXXL	1	22,95 ▶	G692



Fleece-Wendejacke

Außenseite: 100 % Polyester · Antipilling-Fleece mit aufgesetzten Taschen · Wendeseite: 100 % Nylon · mit Reißverschluss · Ärmelbündchen mit elastischem Gummizug

beidseitig marine				
Art.-Nr.	Größe	VE	EUR	KS
40 00 377 476	M	1	30,95 ▶	G692
40 00 377 477	L	1	30,95 ▶	G692
40 00 377 478	XL	1	30,95 ▶	G692
40 00 377 479	XXL	1	30,95 ▶	G692



Pullover

mit Reißverschlusskragen in attraktiver Kontrastfarbe, hoch zu schließen · Oberstoff: 100 % Acryl · hochwertiger Troyer-Pullover in besonders schwerer, warmer Strapazierqualität (Perlfangstrick)

Größe	anthrazit	marine	VE	EUR	KS
M	40 00 377 440	40 00 377 445	1	20,95 ▶	G692
L	40 00 377 441	40 00 377 446	1	20,95 ▶	G692
XL	40 00 377 442	40 00 377 447	1	20,95 ▶	G692
XXL	40 00 377 443	40 00 377 448	1	20,95 ▶	G692



Thermojacke

Vancouver

mit weichem Flauschfutter · Kapuze mit Kordelzug regulierbar · Ärmel mit wattiertem Steppfutter · 2 Seitentaschen · Oberstoff: 100 % Polyester-Fleece · Innenfutter: 100 % Polyester

braun/schwarz kariert				
Art.-Nr.	Größe	VE	EUR	KS
40 00 377 200	M	1	18,50 ▶	G692
40 00 377 201	L	1	18,50 ▶	G692
40 00 377 202	XL	1	18,50 ▶	G692
40 00 377 203	XXL	1	18,50 ▶	G692



Thermohemd

Doppelstoff: Oberstoff und Futter 100 % Baumwolle, Wattierung 100 % Polyester · tragefreundlich und warm, der Körperschweiß wird wirksam vom Innenfutter aufgenommen, weil es aus dem gleichen Gewebe wie das Außenmaterial besteht · zwischen beiden ist eine wärmende Wattierung eingearbeitet · mit Brusttaschen

navy/beige kariert				
Art.-Nr.	Größe	VE	EUR	KS
40 00 377 280	M	1	22,95 ▶	G692
40 00 377 281	L	1	22,95 ▶	G692
40 00 377 282	XL	1	22,95 ▶	G692
40 00 377 283	XXL	1	22,95 ▶	G692

Arbeitsschutz



Thermohemd-Jacke

mit schwarzem Teddyfutter · Oberstoff: 100 % Polyacryl · Futter: 100 % Polyester · mit durchgehendem Reißverschluss · 2 Brusttaschen und 2 aufgesetzte Schubtaschen · wattierte Ärmel

blau/weiß				
Art.-Nr.	Größe	VE	EUR	KS
40 00 377 070	M	1	23,95 ▶	G692
40 00 377 071	L	1	23,95 ▶	G692
40 00 377 072	XL	1	23,95 ▶	G692
40 00 377 073	XXL	1	23,95 ▶	G692
40 00 377 074	XXXL	1	23,95 ▶	G692



Thermohemd-Jacke

Oberstoff: 100 % Baumwolle · mit Reißverschluss · Fleece-Innenfutter in schwarz · Fleecekapuze am Kragen

schwarz/natur				
Art.-Nr.	Größe	VE	EUR	KS
40 00 378 506	M	1	28,50 ▶	G692
40 00 378 507	L	1	28,50 ▶	G692
40 00 378 508	XL	1	28,50 ▶	G692
40 00 378 509	XXL	1	28,50 ▶	G692



Jacke

KIRUNA

farbige, reflektierende Details · 2 Vordertaschen mit Reißverschluss · 2 Brusttaschen mit Reißverschluss · Innentasche mit Reißverschluss · Saumkordelzug mit Möglichkeit zum Hochknöpfen · abnehmbare Kapuze mit Kordelzug · Klettverschluss an der Kapuze · gestepptes Polyester-Futter · 100 % Polyester – 225 g/m² · EN 343

dunkelgrau/schwarz				
Art.-Nr.	Größe	VE	EUR	KS
40 00 378 120	M	1	151,50 ▶	G692
40 00 378 121	L	1	151,50 ▶	G692
40 00 378 122	XL	1	151,50 ▶	G692
40 00 378 123	XXL	1	151,50 ▶	G692



Parka

KIRUNA

gestepptes Nylon-Futter · farbige, reflektierende Details · 2 Vordertaschen mit Reißverschluss · 2 Brusttaschen mit Reißverschluss · Fleece-Futter im Kragen · Innentasche mit Reißverschluss · Saumkordelzug mit der Möglichkeit zum Hochknöpfen · abnehmbare Kapuze mit Kordelzug · Klettverschluss an der Kapuze · verstellbarer Kordelzug in der Taille · gestepptes Polyester-Futter · 100 % Polyester – 225 g/m² · EN 343

dunkelgrau/schwarz				
Art.-Nr.	Größe	VE	EUR	KS
40 00 378 105	M	1	151,50 ▶	G692
40 00 378 106	L	1	151,50 ▶	G692
40 00 378 107	XL	1	151,50 ▶	G692
40 00 378 108	XXL	1	151,50 ▶	G692

Die Angebote gelten nur für gewerbliche Abnehmer.



Hose

KIRUNA

gestepptes Nylon-Futter · extra breiter und verstärkter Gürtelkanal hinten · click.on™-Schlaufen für zusätzliche Taschen und Werkzeuge · 2 Vordertaschen mit Reißverschluss · Klettverschluss am Taillensaum und unterem Saum · Elastikbund mit Gürtelschlaufen · Schneefang in den Hosenbeinen · Innentasche für Knieschützer · abnehmbare Hosenträger · gestepptes Polyester-Futter · 100 % Polyester – 225 g/m² · EN 343

schwarz				
Art.-Nr.	Größe	VE	EUR	KS
40 00 378 190	M	1	160,50 ▶	G692
40 00 378 191	L	1	160,50 ▶	G692
40 00 378 192	XL	1	160,50 ▶	G692
40 00 378 193	XXL	1	160,50 ▶	G692



PU-Regenjacke

Sarasota

wasserdichte, elastische Regenjacke mit Netzfutter · Reflektoren an Brust und Rücken · abnehmbare Kapuze · Lüftungssystem am Rücken · Frontpatte mit Druckknöpfen · 2 Seitentaschen mit Reißverschluss · Obermaterial: 100 % Polyester mit PU-Beschichtung

grau/schwarz				
Art.-Nr.	Größe	VE	EUR	KS
40 00 377 220	M	1	35,50 ▶	G692
40 00 377 221	L	1	35,50 ▶	G692
40 00 377 222	XL	1	35,50 ▶	G692
40 00 377 223	XXL	1	35,50 ▶	G692



Regenjacke

Obermaterial: 100 % Polyester · wind- und wasserdicht · atmungsaktiv · Kapuze · 2 Seiteneinschubtaschen und 2 Brusttaschen mit Reißverschluss · 2 Innentaschen und 1 Handytasche innen · Kordelzug an Bund und Kapuze · Armabschluss durch Klettverschluss verstellbar · leichte und knitterarme Jacke mit hohem Tragekomfort

marine				
Art.-Nr.	Größe	VE	EUR	KS
40 00 378 570	M	1	44,95 ▶	G692
40 00 378 571	L	1	44,95 ▶	G692
40 00 378 572	XL	1	44,95 ▶	G692
40 00 378 573	XXL	1	44,95 ▶	G692
40 00 378 574	XXXL	1	44,95 ▶	G692



Regenschutzjacke PU-Stretch

EN 343 Klasse 2 · winddicht · wasserdicht · sehr dehnbar · alle Nähte rückseitig abgeschweißt · extrem leicht · hohe Reißfestigkeit · Kapuze am Kragen

gelb				
Art.-Nr.	Größe	VE	EUR	KS
40 00 378 630	S	1	26,50 ▶	G692
40 00 378 631	M	1	26,50 ▶	G692
40 00 378 632	L	1	26,50 ▶	G692
40 00 378 633	XL	1	26,50 ▶	G692
40 00 378 634	XXL	1	26,50 ▶	G692
40 00 378 635	XXXL	1	26,50 ▶	G692

schwarz				
Art.-Nr.	Größe	VE	EUR	KS
40 00 378 650	S	1	26,50 ▶	G692
40 00 378 651	M	1	26,50 ▶	G692
40 00 378 652	L	1	26,50 ▶	G692
40 00 378 653	XL	1	26,50 ▶	G692
40 00 378 654	XXL	1	26,50 ▶	G692
40 00 378 655	XXXL	1	26,50 ▶	G692

Regenschutzbundhose PU-Stretch

EN 343 Klasse 2 · winddicht · wasserdicht · sehr dehnbar · alle Nähte rückseitig abgeschweißt · extrem leicht · hohe Reißfestigkeit · Beine mittels Reißverschluss verstellbar

gelb				
Art.-Nr.	Größe	VE	EUR	KS
40 00 378 640	S	1	21,50 ▶	G692
40 00 378 641	M	1	21,50 ▶	G692
40 00 378 642	L	1	21,50 ▶	G692
40 00 378 643	XL	1	21,50 ▶	G692
40 00 378 644	XXL	1	21,50 ▶	G692
40 00 378 645	XXXL	1	21,50 ▶	G692

schwarz				
Art.-Nr.	Größe	VE	EUR	KS
40 00 378 660	S	1	21,50 ▶	G692
40 00 378 661	M	1	21,50 ▶	G692
40 00 378 662	L	1	21,50 ▶	G692
40 00 378 663	XL	1	21,50 ▶	G692
40 00 378 664	XXL	1	21,50 ▶	G692
40 00 378 665	XXXL	1	21,50 ▶	G692



Regenschutzlatzhose PU-Stretch

Oberstoff: 100 % Polyester mit PU-Beschichtung · wasserdicht bis 3000 mm · verschweißte Nähte · Träger, Bund und Hosenweite verstellbar

gelb				
Art.-Nr.	Größe	VE	EUR	KS
40 00 378 670	S	1	20,50 ▶	G692
40 00 378 671	M	1	20,50 ▶	G692
40 00 378 672	L	1	20,50 ▶	G692
40 00 378 673	XL	1	20,50 ▶	G692
40 00 378 674	XXL	1	20,50 ▶	G692
40 00 378 675	XXXL	1	20,50 ▶	G692



Winterbaujacke

Material: **Polyurethan** · beschichtetes Baumwollgewebe · auswechselbares Acryl-Futter · nach **DIN 61536** genäht · BAM-geprüft · 90 cm lang · verdeckte Knopfleiste · 2 aufgesetzte Taschen mit Patten

gelb				
Art.-Nr.	Größe	VE	EUR	KS
40 00 378 550	S 46/48	1	33,50 ▶	G692
40 00 378 551	M 50/52	1	33,50 ▶	G692
40 00 378 552	L 54/56	1	33,50 ▶	G692
40 00 378 553	XL 58/60	1	33,50 ▶	G692
40 00 378 554	XXL 62/64	1	33,50 ▶	G692

Winterbaultatze

Material: **Polyurethan** · beschichtetes Baumwollgewebe · nach **DIN 61536** genäht · mit aufgenähter Brusttasche · 2 Seitentaschen · 1 Zollstocktasche

gelb				
Art.-Nr.	Größe	VE	EUR	KS
40 00 378 561	M	1	23,95 ▶	G692
40 00 378 562	L	1	23,95 ▶	G692
40 00 378 563	XL	1	23,95 ▶	G692
40 00 378 564	XXL	1	23,95 ▶	G692



Kapuze

Kapuze passend für Winterbaujacke · Universalgröße · anknüpfbar mit Schnurzug

gelb				
Art.-Nr.	VE	EUR	KS	
40 00 378 558	1	4,50 ▶	G692	

OCEAN

3M Scotchlite™
Reflective Material



Regenjacke

Comfort Stretch

EN 343 · bei 30 °C waschbar · Jacke mit verdecktem Reißverschluss und Patte mit Druckknöpfen · Rückenventilation und verdeckte Kapuze mit Innen-Zugband · 2 Außentaschen mit Patte · Ärmelbund mit Gummizug und weitenregulierbarem Klettverschluss · Tunnelzug im Saum mit 3M-Reflexstreifen · Comfort Stretch (170 g) Polyurethan/Polyester · Material ist weich, geschmeidig und komfortabel, reißfest und kaltebeständig

marine				
Art.-Nr.	Größe	VE	EUR	KS
40 00 380 050	M	1	41,95 ▶	G692
40 00 380 051	L	1	41,95 ▶	G692
40 00 380 052	XL	1	41,95 ▶	G692
40 00 380 053	XXL	1	41,95 ▶	G692
40 00 380 054	XXXL	1	48,95 ▶	G692

Regenhose

Comfort Stretch

EN 343 · bei 30 °C waschbar · Hose mit Tunnelzug im Saum · weitenregulierbar an den Hosenenden mit Klettverschluss und Reißverschluss · mit 3M-Reflexstreifen · Comfort Stretch (170 g) Polyurethan/Polyester · Material ist weich, geschmeidig und komfortabel, reißfest und kaltebeständig

marine				
Art.-Nr.	Größe	VE	EUR	KS
40 00 380 055	M	1	27,95 ▶	G692
40 00 380 056	L	1	27,95 ▶	G692
40 00 380 057	XL	1	27,95 ▶	G692
40 00 380 058	XXL	1	27,95 ▶	G692
40 00 380 059	XXXL	1	32,50 ▶	G692

Typ	DuPont Piktogramm	Beschreibung	Norm
Typ 1		gasdicht	EN 943-1/-2
Typ 2		nicht gasdicht	EN 943-2
Typ 3		Schutz gegen Druckbeaufschlagung mit flüssigen Chemikalien	EN 14605
Typ 4		Schutz gegen flüssige Aerosole	EN 14605
Typ 5		Schutz gegen feste fliegende Partikel	EN ISO 13982-1
Typ 6		begrenzter Schutz gegen Flüssigkeitsnebel	EN 13034

Einwegschutzkleidung Tyvek® – mit DuPont auf der sicheren Seite

Tyvek®- und Tychem®-Schutzanzüge bieten ein hervorragendes Gleichgewicht zwischen Barrierschutz, Haltbarkeit und Komfort

BARRIERE bedeutet SICHERHEIT

Unterschiedliche Schutzanzüge, die nach derselben CE-Norm zertifiziert sind, erfüllen keineswegs alle die gleichen Leistungsanforderungen. Egal ob Sie sich gegen Chemikalien, Stäube oder nur gegen Schmutz schützen wollen, in jedem Fall brauchen Sie die richtige Barriere. DuPont deckt praktisch alle Anwendungsbereiche ab und stellt für alle Tyvek®- und Tychem® Schutzanzüge Barriereangaben, wie etwa Permeationsdaten, zur Verfügung.

In den europäischen Normen für Chemieschutzkleidung sind 6 Schutzbekleidungstypen definiert:
 Type 1: gasdichte Schutzkleidung
 Type 2: nicht gasdichte Schutzkleidung
 Type 3: flüssigkeitsdichte Schutzkleidung
 Type 4: sprühdichte Schutzkleidung
 Type 5: partikeldichte Schutzkleidung
 Type 6: begrenzt spritzdichte Schutzkleidung

Weitere Schutzgrade

Piktogramm	Beschreibung	Norm
	Schutz vor Kontamination durch radioaktiver Partikel	EN 1073-2*
	Schutz gegen biologische Gefahrstoffe	EN 14126
	elektrostatische Ableitung	EN 1149-1: 1995 ** ***

* Bietet keinen Schutz vor radioaktiven Strahlen.

** Die antistatische Ausrüstung ist nur funktionsfähig bei einer Luftfeuchtigkeit > 25 %. Das Beraterteam der technischen Hotline von DuPont informiert Sie gerne über die Verwendung des DuPont Schutzanzugsortiments in Ex-Zonen.

*** EN 1149-1: 1995 wird zu prEN 1149-1: 2004 und prEN 1149-5: 2005.



Schutzoverall

Tychem® F

EN 1073-2, EN 1149-1, EN 14126, Kat. III, Typ 3 B, 4, 5, 6

sicherer zuverlässiger Typ-3-Chemikalienschutz · Biobarriere (EN 14126) · 100 % partikeldicht, flüssigkeitsdicht bis 5 bar · geringes Gewicht · antistatisch ausgerüstet, für Einsatz in EX-Zonen geeignet · Gummizug an Arm- und Beinabschlüssen · Tyvek®-Reißverschluss · selbstklebende, doppelte Reißverschlussabdeckung · Kapuze mit integrierter selbstklebender Kinnabdeckung · eingeklebter Gummizug in der Taille · heißüberklebte Nähte · Schutz vor organischen und hochkonzentrierten anorganischen Säuren und Laugen

Anwendungsbereich:

Barriere gegen eine Vielzahl von organischen und hochkonzentrierten anorganischen Chemikalien · Schutz vor biologischen Gefahrstoffen: erfüllt die höchsten Anforderungen der Norm EN 14126 (Biobarriere) · chemische und pharmazeutische Industrie, Dekontamination verseuchter Böden, Abbau von Produktionsanlagen, Gefahrstoffentsorgung, Altlastsanierung, Industrie- und Tankreinigung, Seuchen- und Katastrophenschutz, Rettungsteamsätze · und andere Einsatzgebiete



grau				
Art.-Nr.	Größe ¹	VE	EUR	KS
40 00 375 934	L	1	30,95 ▶	G692
40 00 375 935	XL	1	30,95 ▶	G692
40 00 375 936	XXL	1	30,95 ▶	G692



Die Angebote gelten nur für gewerbliche Abnehmer.



Schutzanzug

Tychem® C

EN 1073-2, EN 1149-1, EN 14126, Kat. III, Typ 3 B, 4, 5, 6

sicherer zuverlässiger Typ-3-Chemikalienschutz · Biobarriere (EN 14126) · 100 % partikeldicht, flüssigkeitsdicht bis 2 bar · geringes Gewicht · antistatisch ausgerüstet, für Einsatz in EX-Zonen geeignet · Gummizug an Arm- und Beinabschlüssen · Tyvek®-Reißverschluss · selbstklebende, doppelte Reißverschlussabdeckung · Kapuze mit integrierter selbstklebender Kinnabdeckung · eingeklebter Gummizug in der Taille · heißüberklebte Nähte · Schutz vor konzentrierten anorganischen Säuren und Laugen

Anwendungsbereich:

Barriere gegen konzentrierte anorganische Chemikalien · Schutz vor biologischen Gefahrstoffen: erfüllt die höchsten Anforderungen der Norm EN 14126 (Biobarriere) · chemische und pharmazeutische Industrie, Dekontamination verseuchter Böden, Abbau von Produktionsanlagen, Gefahrstoffentsorgung, Altlastsanierung, Industriereinigung, Seuchen- und Katastrophenschutz, Rettungsteamsätze und andere Einsatzgebiete



gelb



Art.-Nr.	Größe ¹	VE	EUR	KS
40 00 375 929	L	1	20,50 ▶	G692
40 00 375 930	XL	1	20,50 ▶	G692
40 00 375 931	XXL	1	20,50 ▶	G692



Einwegoverall

Tyvek® Classic

EN 1073-2, EN 1149-1, Kat. III, Typ 5, 6

Tyvek® ist ein einzigartiges Spinnvlies aus Polyethylen-Endlosfasern · Tyvek®-Schutzanzüge sind extrem strapazierfähig, sehr reiß- und abriebfest und bleiben bei kontrollierten Bewegungen, wie in der Norm für Chemikalienschutzkleidung beschrieben, selbst unter schwierigen Bedingungen intakt · atmungsaktiv, luft- und wasserdampfdurchlässig · sehr leicht, weich und flexibel · frei von Füllstoffen und Silikon, fusseltfrei und beidseitig antistatisch ausgerüstet, für den Einsatz in allen EX-Zonen geeignet · mit dreiteiliger Kapuze mit Gummizug · Gummizug an Arm- und Beinabschlüssen · Tyvek®-Reißverschluss mit Abdeckung · eingeklebter Gummizug in der Taille · Schritteinlage (Zwickel) für einen optimalen Sitz · außenliegende Nähte

Anwendungsbereich:

Barriere gegen niedrig konzentrierte anorganische Chemikalien und Partikel >1µm · chemische und pharmazeutische Industrie, Altlastsanierung, Industriereinigung, Entsorgung, Landwirtschaft und andere Einsatzgebiete · Tyvek® Classic schützt Mitarbeiter vor gefährlichen Substanzen und empfindliche Produkte und Prozesse vor der Kontamination durch den Menschen · Tyvek® Classic wird typischerweise zum Schutz gegen feste Partikel (Typ 5) und Flüssigkeitsnebel (Typ 6) verwendet



weiß



Art.-Nr.	Größe	VE	EUR	KS
40 00 375 909	L	1	6,95 ▶	G692
40 00 375 910	XL	1	6,95 ▶	G692
40 00 375 911	XXL	1	6,95 ▶	G692



Überziehschuh

Tyvek®

aus Tyvek®-Spinnvlies · niedrige Ausführung · Gummizug am Knöchel · Kat. I

weiß

Art.-Nr.	VE	EUR ¹	KS
40 00 375 945	400	0,60 ▶	G692

¹ Preis per St.



Einwegoverall

Tyvek® Classic Plus

Kat. III, Typ 4B, 5, 6

Tyvek® ist ein einzigartiges Spinnvlies aus Polyethylen-Endlofasern · Tyvek®-Schutzanzüge sind extrem strapazierfähig, sehr reiß- und abriebfest und bleiben bei kontrollierten Bewegungen, wie in der Norm für Chemikalienschutzkleidung beschrieben, selbst unter schwierigen Bedingungen intakt · atmungsaktiv, luft- und wasserdampfdurchlässig · sehr leicht, weich und flexibel · frei von Füllstoffen und Silikon, fusseltfrei und beidseitig antistatisch ausgerüstet, für den Einsatz in allen EX-Zonen geeignet – mit dreiteiliger Kapuze mit Gummizug · Gummizug an Arm- und Beinabschlüssen · Schritteinlage für einen optimalen Schutz

nach EN 14126 für den Schutz vor Biogefahrstoffen zertifiziert · weiterhin sind die Nähte des Anzuges zusätzlich dicht versiegelt und die Reißverschlussabdeckung ist abklebbar · die abklebbare Kinnlasche sorgt für einen optimalen Dichtsitz im Maskenbereich · die zusätzliche Daumenschlaufe an den Armenden verhindert das Hochrutschen der Ärmel und sorgt so für noch sicheres Arbeiten

Anwendungsbereich: chemische und pharmazeutische Industrie, Elektronikindustrie, Reinraumanwendungen, Nuklearindustrie (Schutz vor radioaktiven Partikeln), Industriereinigung, Schutz vor biologisch kontaminierten Partikeln (Risikogruppe 1 und 2), wie z. B. in Müllverbrennungsanlagen



weiß



weiß

Art.-Nr.	Größe	VE	EUR	KS
40 00 375 905	L	1	7,65 ▶	G692
40 00 375 906	XL	1	7,65 ▶	G692
40 00 375 907	XXL	1	7,65 ▶	G692



Schutzoverall

CoverTex® – C-1

KAT III, Typ 5 + 6, EN 13982-1, EN 13034, EN 7073-2, EN 1149-1

65 g/m² · mit grünen Nähten · antistatisch · atmungsaktiv · dreiteilige Kapuze · Gummizug zur optimalen Anpassung der Kapuze · außenliegende Nähte · Schritteinlage (Zwickel) · Gummizug in der Taille · Gummizug an Arm- und Beinabschlüssen · Reißverschlussabdeckung



blau



blau



weiß

Art.-Nr.	Größe	VE	EUR	KS
40 00 375 913	L	1	3,85 ▶	G692
40 00 375 914	XL	1	3,85 ▶	G692
40 00 375 915	XXL	1	3,85 ▶	G692

Art.-Nr.	Größe	VE	EUR	KS
40 00 375 917	L	1	3,85 ▶	G692
40 00 375 920	XL	1	3,85 ▶	G692
40 00 375 921	XXL	1	3,85 ▶	G692



Einwegoverall

aus Polypropylen · mit Kapuze · doppelte Nähte · fusselarm · flüssigkeitsabweisend · Gesichts-,
Tailen-, Arm- und Beingummi · verdeckter Reißverschluss



weiß				
Art.-Nr.	Größe	VE	EUR	KS
40 00 375 900	XL	1	2,75 ▶	E690
40 00 375 901	XXL	1	2,75 ▶	E690

Leistungsprofil für CoverStar® Overalls



Physikalische Daten	Einheit	Prüfergebnis	Messmethode	Klasse	
Flächengewicht	g/m ²	65			
Abriebfestigkeit	Zyklen	100; < 500	EN 530	2	
Blockwiderstand		kein Blocken	ISO 5978		
Biegerissfestigkeit	Zyklen	>15.000; <40.000	ISO 7854	4	
Durchstichfestigkeit	N	7,63	EN 863	1	
Berstfestigkeit	kPa	71,6	ISO 2960	1	
Weiterreißfestigkeit	N	Lä 62,3/qu 36,4	ISO 9073-4	2	
Nahtfestigkeit	N	108	ISO 5082 A2	3	
Spraytest Anzug			EN 468	erfüllt	
Whole-Suit-Test (Staub)			CEN/TC 162/WG3/N293	erfüllt	
Penetrationsdaten		P R	DIN EN 368	P	R
H ₂ SO ₄ (30 %)		0 98,2		3	3
NaOH (10 %)		0 98,1		3	3
n-Heptane		0 90,6		3	2
Isopropanol		0 92,8		3	2
Staubdichtheit (Material)	mg	< 1	CEN/TC 162/WG3/TG 3 N80		

P= Penetrationsindex (% penetriert);
R= Rückhalteindex (% abweisend)



Schutzoverall

CoverStar® – CS 500

Polypropylen-Spinnvlies mit Laminatfilm 65 g/m² – Technologie mit Membrane, atmungsaktiv · besonders reißfestes, robustes und fusselarmes Material · Antistatikausrüstung verhindert statische Aufladung und vermindert Sicherheitsrisiken · guter Komfort durch textilen Charakter sorgt für ein besseres Arbeitsklima · hoher Tragekomfort · dreiteilige Kapuze mit Gesichtsgummi zur optimalen Anpassung · dreiteiliger Beinzwinkel · doppelte Reißverschlussabdeckung · selbststoppender Reißverschluss vermindert versehentliches Öffnen und Sicherheitsrisiken · Arm-, Bein- und Taillengummi

Kategorie III Typ 5 + 6, antistatisch gemäß EN 1149-1 (elektrostatische Eigenschaften):

komfortabel · wirtschaftlich · hohe Barriere

EN 13982-1: (partikeldicht)

EN 13034: (begrenzt spritzdicht)

EN 1073-2:2002: Kontaminationsschutz gegen radioaktive Partikel

EN 14126: Infektionsschutz gegen Blut und Viren

EN 369: Schutz gegen Öle + Fette



weiß				
Art.-Nr.	Größe	VE	EUR	KS
40 00 375 925	L	1	5,50 ▶	G692
40 00 375 922	XL	1	5,50 ▶	G692
40 00 375 923	XXL	1	5,50 ▶	G692
40 00 375 924	XXXL	1	5,50 ▶	G692

Arbeitsschutz



Armstulpe

CoverStar®

Polypropylen-Spinnvlies mit Laminatfilm · Länge 45 cm · antistatisch · mit 2-seitigem Gummizug

weiß			
Art.-Nr.	VE	EUR ¹	KS
40 00 375 960	100	0,55 ▶	F691

¹ Preis per Stück



Kopfhaube

Polypropylen

50 cm Durchmesser, Baretform · mit Gummizug · in Entnahmebox

weiß			
Art.-Nr.	VE	EUR ¹	KS
40 00 375 964	200	5,50 ▶	F691

¹ Preis per 100 Stück, Verpackungseinheit 200 Stück



Überziehschuh

CoverStar®

Polypropylen-Spinnvlies mit Laminatfilm · niedrige Ausführung · antistatisch · Gummizug am Knöchel

weiß			
Art.-Nr.	VE	EUR ¹	KS
40 00 375 968	100	0,50 ▶	F691

¹ Preis per Stück

Leistungsklasse EN 14325

Kriterium	Klasse	von Klassen gesamt ¹
Abriebfestigkeit	6	6
Biegerissfestigkeit	6	6
Durchstichfestigkeit	2	6
Weiterreißfestigkeit	3	6
Höchstzugkraft	3	6
Nahtfestigkeit	5	6

Anforderungen	ERFÜLLT
Entflammbarkeit	selbstverlöschend, keine Tropfenbildung, Nachbrennzeit ≤ 5 s

¹Höchste Zahl = beste Klasse

Permeationsbeständigkeit

Medium	Durchdr./ min	Klasse EN 14325
Essigsäure	10 % > 480	6
	30 % > 480	6
Schwefelsäure	10 % > 480	6
	30 % > 480	6
Natronlauge	10 % > 480	6
	50 % > 480	6
Salzsäure	10 % > 480	6
	30 % > 480	6
Phenol-NaOH-Gemisch 1 : 1	> 480	6

decontex®-Schutzanzüge

decontex®-Schutzanzüge aus kunststoffbeschichtetem Gewebe. Bewährt und vielseitig einsetzbar. Nässe- und Schmutzschutz z. B. bei Reinigung oder Entsorgung.

Decontex®-CONCEPT-Chemikalienschutzbekleidung

Konzipierte Sicherheit. Leitfähig nach EN 1149, flammhemmend nach EN ISO 14116-1 gefertigt und geprüft nach EN 14605, Oberstoff und Nähte spray- und flüssigkeitsdicht, leicht, extrem flexibel, komfortabel.

Decontex® CONCEPT bietet Schutz gegen flüssige und feste Chemikalien. Die Nähte sind dicht verschweißt.

Einsatzbereiche:

Chemikalienschutz, Tankreinigung, Bordanzug Speditionen, Entsorgung/Sanierung



Typ 4 EN 1149-1

KIND

ARBEITSSICHERHEIT

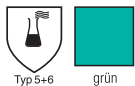

decontex®-Schutzanzug

P 100

Universaloverall · aus elastomisiertem PVC-Gewebe · extraweich und flexibel für besseren Tragekomfort · Kapuze mit Kordelzug · Frontreißverschluss mit Druckknopfbedeckung · Bundelastik · genäht und verschweißt · Sicherheitsabschlüsse in Arm- und Beinenden · Gewebe bewährt auch bei vielen schwächer konzentrierten Säuren und Laugen · Nähte flüssigkeitsdicht und verschweißt · Typ 5 + 6 geprüft

Anwendungsbereiche:

Reinigungs- und Entsorgungsbetriebe

grün				
Art.-Nr.	Größe	VE	EUR	KS
40 00 375 940	L	1	52,95 ▶	H693
40 00 375 941	XL	1	55,50 ▶	H693
40 00 375 942	XXL	1	57,95 ▶	H693

KIND

ARBEITSSICHERHEIT

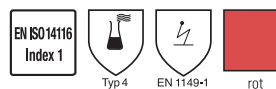

Overall decontex® CONCEPT

2800 Kapuze

EN ISO 14116 Index 1, EN 1149-1, EN 14605 / Typ 4

aus elastomisiertem Spezial-PVC · flammhemmend und antistatisch · integrierte Kapuze mit Elastikzug · großer innerer Brustteil zur Erhöhung der Sicherheit speziell zum Schutz bei intensiverer Einwirkung flüssiger Medien · Ärmelenden mit inneren Sicherheitsverschlüssen · Beinenden Keil-Ausstellung mit Klettriemen für bequemes Überziehen

Anwendungsbereiche:

Chemikalienschutz, Tankreinigung, Bordanzug Speditionen, Entsorgung/Sanierung

rot				
Art.-Nr.	Größe	VE	EUR	KS
40 00 375 950	M	1	115,00 ▶	H693
40 00 375 951	L	1	115,00 ▶	H693
40 00 375 952	XL	1	119,00 ▶	H693
40 00 375 953	XXL	1	125,00 ▶	H693

Arbeitsschutz



Lederhüftschürze

aus Spaltleder

Art.-Nr.	Größe cm	VE	EUR	KS
40 00 375 830	60 x 70	1	7,95 ▶	G692



Brustlatzschürze

aus Spaltleder

Art.-Nr.	Größe cm	VE	EUR	KS
40 00 375 831	80 x 100	1	13,50 ▶	G692

Brustlatzschürze

aus Narbenleder

Art.-Nr.	Größe cm	VE	EUR	KS
40 00 375 832	80 x 100	1	23,50 ▶	G692



Säureschürze

kräftige, widerstandsfähige Folie · mit verstärkten und eingeschweißten Plastikösen · Nacken- und Seitenbänder aus Polyester-Körperband

weiß				
Art.-Nr.	Größe cm	VE	EUR	KS
40 00 375 801	90 x 120	1	7,50 ▶	G692



rotbraun

Segeltuchschürze

Bauchverstärkung aus Segeltuch

Art.-Nr.	Farbe	B x L cm	VE	EUR	KS
40 00 375 800	rotbraun	80 x 100	1	2,95 ▶	G692



weiß

PVC-Fettschürze

Guttasyn® F5

baumustergeprüft · EN 467 und EN 430 (Chemikalienschutz) · die Folien der Guttasyn®-Schürzen sind lebensmittelecht · einsetzbar gegen die üblichen chemischen Stoffe, zusätzlich gegen fast alle mineralischen, tierischen und pflanzlichen Öle und Fette, außerdem z. B. in Kühlhäusern und in der Lebensmittelverarbeitung (Schlachtereien, Molkereien usw.) · mit Nacken- und Seitenbändern aus festem transparentem Kunststoffband, mit Kunststoffschnallen · Stärke 0,5 mm · hohe Reißfestigkeit, mit eingeschweißten PVC-Ösen, glatter, geschnittener Rand, keine Verdickungen durch Steppnähte · bequem zu tragen, haltbar und pflegeleicht

Anwendungsgebiete:

Nässe, Verschmutzung, Batteriesäure, Salzsäure 32 %, Natronlauge 40 %, Öle und Fette, aliphatische Lösungsmittel

weiß				
Art.-Nr.	Größe cm	VE	EUR	KS
40 00 375 821	90 x 120	1	18,95 ▶	G630

Die Angebote gelten nur für gewerbliche Abnehmer.



PVC-Säureschürze

Guttasyn® M5

baumustergeprüft · **EN 467 und EN 430** (Chemikalienschutz) · Kat. III · die Folien der Guttasyn®-Schürzen sind lebensmittelecht und entsprechen den Anforderungen der Bedarfsgegenständeverordnung (BedarfsgegenständeV) vom 23.12.1997 (BGBl I S. 5) in der Fassung vom 07. Januar 2004 (BGBl I S. 31) · einsetzbar z. B. in der Chemie, im Gesundheitswesen, in Reinigungsbetrieben usw., mit fester Bebanderung auch im Lebensmittelbereich einsetzbar · mit Nacken- und Seitenbändern aus Kunststoffgewebe · Stärke 0,5 mm · hohe Reißfestigkeit · mit eingeschweißten PVC-Ösen · glatter, geschnittener Rand · keine Verdickungen durch Steppnähte · bequem zu tragen · haltbar und pflegeleicht

Anwendungsgebiete:

Nässe · Verschmutzung · Batteriesäure · Salzsäure 32 % · Schwefelsäure 96 % · Natronlauge 40 % · Desinfektionsmittel · aliphatische Lösungsmittel

weiß				
Art.-Nr.	Größe cm	VE	EUR	KS
40 00 375 818	90120	1	14,50 ▶	G630

¹ Preis per Paar



Rückenstützgurt

stützt die Rücken- und Bauchmuskulatur, die Lendenwirbel und das Rückgrat · Verspannungen und Verschleißerscheinungen werden gemindert · unterstützt das richtige Tragen und Heben · der Klettverschluss bietet mehrfache Verstellmöglichkeiten und gibt sicheren Halt · aus hochwertigem Elastikmaterial

Art.-Nr.	Größe	Hüftumfang cm	VE	EUR	KS
40 00 374 900	M	81-96	1	9,95 ▶	G692
40 00 374 901	L	91-119	1	9,95 ▶	G692
40 00 374 902	XL	119-142	1	9,95 ▶	G692
40 00 374 903	XXL	142-170	1	9,95 ▶	G692



Knieschoner

Standard, Kastenform

zertifiziert nach **DIN EN 14404** · schwarz · Kastenform mit 4 Knöpfen · durchstichfest nach DIN EN 14404 bis 250 N = 25 kg = Leistungsstufe 2 · die breiten Textilstretchbänder, sowie das zusätzliche Ergo-Fix verhindern das Einschneiden der Bänder in die Kniekehle (Bandbefestigung an Ober- und Unterschenkel)

zertifiziert			
Art.-Nr.	VE	EUR ¹	KS
40 00 374 806	1	13,50 ▶	F691

Ersatzriemen

für Knieschoner Art.-Nr. 4000374806 und 4000374811 · elastischer Textilriemen · 40 mm breit · ca. 310 mm lang · schwarz

Art.-Nr.	Länge mm	VE	EUR	KS
40 00 374 822	ca. 310	10	1,50 ▶	F691



Knieschoner

Ergo, Kastenform

zertifiziert nach **DIN EN 14404** · ergonomische Formgebung der Schaleninnenseite · Kastenform mit 4 Knöpfen · durchstichfest nach DIN EN 14404 bis 250 N = 25 kg = Leistungsstufe 2 · die ergonomisch geformte Schale bietet optimalen Schutz sowie eine besonders gute Druckverteilung · nimmt Belastungsspitzen auf; der Druck verteilt sich auf eine größere Auflagefläche · die breiten Textilstretchbänder, sowie das zusätzliche Ergo-fix verhindern ein Einschneiden der Bänder in die Kniekehle (Bandbefestigung an Ober- und Unterschenkel)

orange			
Art.-Nr.	VE	EUR ¹	KS
40 00 374 811	1	16,50 ▶	F691

¹ Preis per Paar

Arbeitsschutz

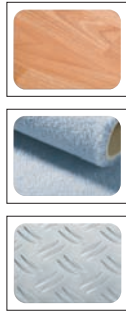

best on wood



KNEETEK®
Intelligent Knee Protection

Knieschoner

Kevlar® SOFT – DER SPEZIALIST

zertifiziert nach DIN EN 14404 · die strapazierfähige Front ermöglicht ein sanftes Gleiten und Rutschen · die Rutschfähigkeit bringt für viele Berufsgruppen ideale Arbeitsbedingungen und steigert zusätzlich Ausdauer und Produktivität · bei 30 °C waschbar

geeignet für: Parkettleger, Laminatleger, Teppich- und Fußbodenleger, Tischler und Zimmerleute, Lüftungsbauer, Maschinen- und Fahrzeugbauer, Monteure und Mechaniker

Art.-Nr.	VE	EUR	KS
40 00 374 816	1	53,50 ▶	G692



best on tile



KNEETEK®
Intelligent Knee Protection

Knieschoner

POLY – DER ALLROUNDER

zertifiziert nach DIN EN 14404 · die widerstandsfähige Polyurethan-Oberfläche des Schoners garantiert einen stabilen Bodenkontakt, was in vielen Tätigkeitsfeldern extreme Vorteile bietet · darüber hinaus ist er vielseitig und universell einsetzbar · bei 30 °C waschbar

geeignet für: Fliesenleger, Dachdecker, Gerüstbauer, Bauarbeiter, Gärtner, Monteure, Mechaniker, Metaller u. v. m.

Art.-Nr.	VE	EUR	KS
40 00 374 818	1	37,95 ▶	H693



best on stone



KNEETEK®
Intelligent Knee Protection

Knieschoner

Kevlar® – DER ROBUSTE

zertifiziert nach DIN EN 14404 · die hochgradig, abriebfeste und extrem haltbare Oberfläche meistert selbst stärkste Belastungen · die Front ist kurzfristig bis zu 1300 °C hitzebeständig (Funkenflug, Schweißspritzer) und für den Einsatz auf größten Untergründen bestens geeignet · bei 30 °C waschbar

geeignet für: Pflasterer, Dachdecker, Lüftungsbauer, Metaller, Garten- und Landschaftsbauer, Hufschmiede, Maschinen- und Fahrzeugbauer, Monteure und Mechaniker u. v. m.

Art.-Nr.	VE	EUR	KS
40 00 374 817	1	55,50 ▶	H693



KNEETEK®
Intelligent Knee Protection

Knieschoner

Profiline Poly – DAS MULTITALENT

universell einsetzbarer Knieschoner für alle knienden Tätigkeiten, bei denen fester Stand gefordert ist · durch seine PU-Beschichtung wirkt er rutschhemmend · bei 30 °C waschbar

geeignet für: Fliesenleger, Garten- und Landschaftsbau, Elektroinstallateure, Sanitär/Heizung, Dachdecker nur für Schrägdach sowie alle artverwandten Tätigkeiten im Baugewerbe mit normaler Beanspruchung

Art.-Nr.	VE	EUR	KS
40 00 374 800	1	30,50 ▶	H693

Die Angebote gelten nur für gewerbliche Abnehmer.



KNEETEK®
Intelligent Knee Protection



Knieschoner

Profiline Kevlar® SOFT – DER FEINE

ein speziell für den Innenausbau, Holz und Bodenlegerbedarf entwickelter Knieschoner, der sich besonders durch sein rutschfähiges Kevlar®-Gewebe auszeichnet · für alle Tätigkeiten, bei denen auf den Knien gerutscht werden muss · die Oberfläche besteht aus fein gewebtem Kevlar® und ist stark abriebfest · bei 30 °C waschbar

geeignet für:

Parkettleger, Verleger von Laminatböden, Hartbelägen, Teppichböden, Spanplatten, Tischler, Zimmerer, Bereich Fahrzeugbau, alle Bereiche, die rutschfähige Knieschoner benötigen

Art.-Nr.	VE	EUR	KS
40 00 374 801	1	46,50 ▶	H693



KNEETEK®
Intelligent Knee Protection



Knieschoner

Basic

zertifiziert nach EN 14404 · hochwertiger Allround-Knieschoner · Schutzzone mit flexibler PVC-Kappe · anpassungsfähig durch Flex-Lamellen · Sandwichdämpfung · weiche Polsterung mit geelastischer Materialeinlage · elastische Ein-Band-Halterung

Art.-Nr.	VE	EUR	KS
40 00 374 820	1	18,95 ▶	H693

Warnschutzbekleidung nach DIN EN 471

Warnschutzbekleidung als persönliche Schutzausrüstung (PSA)

Persönliche Schutzbekleidung ist immer dann zu tragen, wenn eine Gefährdung der Person bei Ausübung der Arbeit besteht. Warnschutzbekleidung ist eine besonders auffällige Bekleidung, die Menschen im Straßenverkehr schützen soll. In § 35 Abs. 6 StVO wird geregelt, dass Personen, die im Straßenraum oder in anderen Verkehrsräumen tätig sind, Warnschutzbekleidung tragen müssen, z. B. beim Bau sowie bei der Unterhaltung oder Reinigung von Straßen und Anlagen im Straßenraum und bei der Abfallbeseitigung.

Merkmale der DIN EN 471

Warnschutzbekleidung muss so auffällig sein, dass die Arbeitsperson bei allen möglichen Lichtverhältnissen am Tage sowie beim Anstrahlen mit Fahrzeugscheinwerfern in der Dunkelheit möglichst früh wahrgenommen wird. Die geforderte Auffälligkeit wird durch zwei Materialien erreicht:

- Hintergrundmaterial (fluoreszierend in den Farben orange/gelb)
- Reflexstreifen (reflektierende Streifen)

Einteilung in Klassen

In Abhängigkeit von den geforderten Mindestflächen der Kombination von

- Hintergrundmaterial und
- Reflexstreifen

wurden drei Klassen (1 bis 3) festgelegt.

So befinden sich in Klasse 3 die Bekleidungsteile mit dem höchsten Anteil von Hintergrundmaterial und Reflexstreifen, d. h., es ist die visuell am besten wahrnehmbare Schutzbekleidung (z.B. Jacke und Hose).



Warnschutz-Poloshirt

EN 471 Klasse 2 · Mischgewebe 100 % Polyester, Piqué · Kragen farblich abgesetzt



Größe	orange	gelb	VE	EUR	KS
S	40 00 380 200	40 00 380 206	1	16,50 ▶	G692
M	40 00 380 201	40 00 380 207	1	16,50 ▶	G692
L	40 00 380 202	40 00 380 208	1	16,50 ▶	G692
XL	40 00 380 203	40 00 380 209	1	16,50 ▶	G692
XXL	40 00 380 204	40 00 380 210	1	16,50 ▶	G692



Warnweste

mit fluoreszierenden SCOTCHGARD-Reflexstreifen · Ringbandverschluss · aus Polyester

nach EN 471 Klasse: 2



Art.-Nr.	Farbe	VE	EUR	KS
40 00 380 020	orange	1	4,30 ▶	G692
40 00 380 021	gelb	1	4,30 ▶	G692



Warnschutz-Shorts

EN 471 · Mischgewebe: 80 % Polyester / 20 % Baumwolle · Gürtelschlaufen, zwei eingesetzte Seitentaschen, eine Gesäßtasche mit Patte



orange				
Art.-Nr.	Größe	VE	EUR	KS
40 00 380 180	46	1	20,50 ▶	G692
40 00 380 181	48	1	20,50 ▶	G692
40 00 380 182	50	1	20,50 ▶	G692
40 00 380 183	52	1	20,50 ▶	G692
40 00 380 184	54	1	20,50 ▶	G692
40 00 380 185	56	1	20,50 ▶	G692
40 00 380 186	58	1	20,50 ▶	G692



Warnschutz-Kappe

6-teiliges Kopfteil mit eingestickten Luftlöchern · integrierter Reflexpaspel 3 Schiebverschluss hinten · gute Passform · 65 % Polyester / 35 % Baumwolle

Art.-Nr.	Farbe	VE	EUR	KS
40 00 380 080	orange	1	4,20 ▶	G692
40 00 380 081	gelb	1	4,20 ▶	G692

Warnschutz-Bundhose

EN 471 · Warnschutzbekleidung 270 g/m², Mischgewebe: 80 % Polyester / 20 % Baumwolle, mit blauen Applikationen, 2 x 5 cm 3M Reflexstreifen · Gürtelschlaufen, zwei eingesetzte Seitentaschen, eine Gesäßtasche, eine Zollstocktasche



orange/blau				
Art.-Nr.	Größe	VE	EUR	KS
40 00 380 160	46	1	30,50 ▶	G692
40 00 380 161	48	1	30,50 ▶	G692
40 00 380 162	50	1	30,50 ▶	G692
40 00 380 163	52	1	30,50 ▶	G692
40 00 380 164	54	1	30,50 ▶	G692
40 00 380 165	56	1	30,50 ▶	G692
40 00 380 166	58	1	30,50 ▶	G692



Warnschutz-Latzhose

EN 471 · Warnschutzbekleidung 270 g/m², Mischgewebe: 80 % Polyester / 20 % Baumwolle, mit blauen Applikationen · 2 x 5 cm 3M Reflexstreifen · aufgesetzte Latztasche mit Reißverschluss · zwei Seitentaschen · eine Zollstocktasche



orange/blau				
Art.-Nr.	Größe	VE	EUR	KS
40 00 380 170	46	1	38,50 ▶	G692
40 00 380 171	48	1	38,50 ▶	G692
40 00 380 172	50	1	38,50 ▶	G692
40 00 380 173	52	1	38,50 ▶	G692
40 00 380 174	54	1	38,50 ▶	G692
40 00 380 175	56	1	38,50 ▶	G692
40 00 380 176	58	1	38,50 ▶	G692

Arbeitsschutz



Warnschutz-Bundjacke

EN 471 · Warnschutzbekleidung 270 g/m², Mischgewebe: 80 % Polyester / 20 % Baumwolle, mit blauen Applikationen · 2 x 5 cm 3M Reflexstreifen · verdeckte Knopfleiste · zwei aufgesetzte Brusttaschen mit Patten



orange/
blau

orange/blau				
Art.-Nr.	Größe	VE	EUR	KS
40 00 380 150	M	1	39,50 ▶	G692
40 00 380 151	L	1	39,50 ▶	G692
40 00 380 152	XL	1	39,50 ▶	G692
40 00 380 153	XXL	1	39,50 ▶	G692
40 00 380 154	XXXL	1	39,50 ▶	G692



Regenbundhose

EN 471 Klasse 2, EN 343 · Obermaterial: 100 % Polyester mit PU-Beschichtung · wind- und wasserdicht · alle Nähte verschweißt · Gummizug am Bund · 2 Seitentaschen · Beinöffnung verstellbar



EN 471



EN 343

Größe	orange	gelb	VE	EUR	KS
M	40 00 380 110	40 00 380 115	1	14,50 ▶	G692
L	40 00 380 111	40 00 380 116	1	14,50 ▶	G692
XL	40 00 380 112	40 00 380 117	1	14,50 ▶	G692
XXL	40 00 380 113	40 00 380 118	1	14,50 ▶	G692



Regenbundjacke

EN 471 Klasse 2, EN 343 · Obermaterial: 100 % Polyester mit PU-Beschichtung · wind- und wasserdicht · alle Nähte verschweißt · Kapuze im Kragen · Kordelzug an Bund und Kapuze · 2 Seitentaschen · Reißverschlussabdeckung · Armschluss durch Gummizug



EN 471



EN 343

Größe	orange	gelb	VE	EUR	KS
M	40 00 380 120	40 00 380 125	1	22,50 ▶	G692
L	40 00 380 121	40 00 380 126	1	22,50 ▶	G692
XL	40 00 380 122	40 00 380 127	1	22,50 ▶	G692
XXL	40 00 380 123	40 00 380 128	1	22,50 ▶	G692

Die Angebote gelten nur für gewerbliche Abnehmer.

Pilotenjacke

wendbar · **EN 471 Kl. 2** · mit austrennbaren Ärmeln · mit Scotchlitestreifen · wasserabweisend · atmungsaktiv

Beaver Nylon®: 50 % Nylon, 50 % Baumwolle



Größe	gelb/schwarz	orange/marine	VE	EUR	KS
M 50/52	40 00 380 305	40 00 380 300	1	54,95 ▶	G692
L 54/56	40 00 380 306	40 00 380 301	1	54,95 ▶	G692
XL 58/60	40 00 380 307	40 00 380 302	1	54,95 ▶	G692
XXL 62/64	40 00 380 308	40 00 380 304	1	54,95 ▶	G692

Pilotenjacke zweifarbig

EN 471 und EN 343 · Oxford-Nylon, alle Nähte verschweißt, dadurch wasser-, windabweisend, atmungsaktiv · Kapuze im Kragen einrollbar · abnehmbare Ärmel und Kragen, heraustrennbares Webpelzfutter · 4 Außentaschen, 1 Innentasche

Warnschutz Klasse 2 mit Ärmeln, Klasse 1 ohne Ärmel



Größe	orange/marine	gelb/grau	VE	EUR	KS
M 50/52	40 00 380 310	40 00 380 316	1	52,95 ▶	G692
L 54/56	40 00 380 311	40 00 380 317	1	52,95 ▶	G692
XL 58/60	40 00 380 312	40 00 380 318	1	52,95 ▶	G692
XXL 62/64	40 00 380 313	40 00 380 319	1	52,95 ▶	G692
XXXL 66/68	40 00 380 314	40 00 380 320	1	52,95 ▶	G692

Softshell-Warnschutzjacke

EN 471 · Innenfutter aus Fleece · atmungsaktiv · wind- und wasserdicht · 3M-Reflexstreifen um Rumpf und Schulter · abtrennbare Ärmel, Ärmelsaum durch Klettverschluss verstellbar · 2 Seiten- und Brusttaschen mit Reißverschluss



Größe	gelb	orange	VE	EUR	KS
M	40 00 380 260	40 00 380 265	1	45,95 ▶	G692
L	40 00 380 261	40 00 380 266	1	45,95 ▶	G692
XL	40 00 380 262	40 00 380 267	1	45,95 ▶	G692
XXL	40 00 380 263	40 00 380 268	1	45,95 ▶	G692

Warnschutzpilotenjacke



2 Brust- und Seitentaschen · 1 Ärmeltasche · 1 Innentasche · Kapuze im Kragen · 100 % Oxford Nylon · Steppfutter · abtrennbare Ärmel · Fleeceekragen · Kapuze im Kragen · **EN 471 Klasse 2 · EN 343**



Größe	gelb	orange	VE	EUR	KS
M	40 00 380 420	40 00 380 430	1	29,95 ▶	G692
L	40 00 380 421	40 00 380 431	1	29,95 ▶	G692
XL	40 00 380 422	40 00 380 432	1	29,95 ▶	G692
XXL	40 00 380 423	40 00 380 433	1	29,95 ▶	G692
XXXL	40 00 380 424	40 00 380 434	1	29,95 ▶	G692



Warnschutz-Fleecejacke

2 Seitentaschen mit Reißverschluss · Fleece-Bündchen · verstellbare, elastische Saumschnürung · 100 % Polyester · 280 g/m² · **EN 471:2003 A1:2007 Klasse 3:2**

warngelb					
Art.-Nr.	Größe	VE	EUR	KS	
40 00 380 090	M	1	31,50 ▶	G692	
40 00 380 091	L	1	31,50 ▶	G692	
40 00 380 092	XL	1	31,50 ▶	G692	
40 00 380 093	XXL	1	31,50 ▶	G692	



Warnparka zweifarbig

EN 471 und EN 343 · Oxford-Nylon, alle Nähte verschweißt, dadurch wasser-/windabweisend, atmungsaktiv · mit herausnehmbarem Futter · Kapuze im Kragen einrollbar

Warnschutz Klasse 2



Größe	orange/marine	gelb/grau	VE	EUR	KS
M 50/52	40 00 380 330	40 00 380 336	1	52,50 ▶	G692
L 54/56	40 00 380 331	40 00 380 337	1	52,50 ▶	G692
XL 58/60	40 00 380 332	40 00 380 338	1	52,50 ▶	G692
XXL 62/64	40 00 380 333	40 00 380 339	1	52,50 ▶	G692
XXXL 66/68	40 00 380 334	40 00 380 340	1	52,50 ▶	G692



Warnschutzparka

2 Brust- und Seitentaschen · 1 Innentasche mit Reißverschluss · Kapuze im Kragen · 100 % Polyester 300D Oxford · PU-Beschichtung · schwarzes Thermofutter · **EN 471 Klasse 2** mit Schulterreflexstreifen und **EN 343**



Größe	gelb	orange	VE	EUR	KS
M	40 00 380 400	40 00 380 410	1	35,50 ▶	G692
L	40 00 380 401	40 00 380 411	1	35,50 ▶	G692
XL	40 00 380 402	40 00 380 412	1	35,50 ▶	G692
XXL	40 00 380 403	40 00 380 413	1	35,50 ▶	G692
XXXL	40 00 380 404	40 00 380 414	1	35,50 ▶	G692

Warnschutzparka 4 in 1

EN 471/3, EN 343 Kl. 3/2 (Weste Kl. 2) · wind- und wasserdicht · hoch atmungsaktiv · Nähte getaped · Reflexstreifen aus 3M™-Scotchlite™-Reflexmaterial · robustes Oxfordgewebe: öl- und schmutzabweisend, hoch abrieb- und reißfest · Innenjacke kann auch als Weste getragen werden · abnehmbare Kapuze Wassersäule 5000 mm 100 % Polyester Außenjacke Taschen: 2 Brust- und Hüfttaschen, 1 Ärmel- und Handytasche · Innenjacke Taschen: 2 Brust- und Hüfttaschen, 2 Innentaschen



EN 471

Größe	orange/marine	gelb/marine	VE	EUR	KS
M	40 00 380 075	40 00 380 070	1	134,50 ▶	G692
L	40 00 380 076	40 00 380 071	1	134,50 ▶	G692
XL	40 00 380 077	40 00 380 072	1	134,50 ▶	G692
XXL	40 00 380 078	40 00 380 073	1	134,50 ▶	G692



Warnschutz-Comfortjacke

2-farbig

Tragekomfort, der keine Wünsche offen lässt · atmungsaktiv · wasserdicht durch PLANAMTEX-beschichtete Geweberückseite und hinterklebte Nähte · Kapuze im Kragen einrollbar · herausnehmbares Webpelzfutter · Handytasche · Ärmeltasche · abnehmbare Ärmel · abtrennbarer Kragen · durchgehender Frontreißverschluss



EN 471: Kl. 1 Fläche des Hintergrund- und Reflexmaterials, Klasse 2 beim Tragen mit Ärmeln

EN 471: Kl. 2 Rückstrahlwert des Reflektormaterials

PrEN 343: Kl. 3 Wasserdurchgangswiderstand

PrEN 343: Kl. 3 Wasserdampfdurchgangswiderstand



Größe	orange/marine	gelb/marine	VE	EUR	KS
S	40 00 381 420	40 00 381 430	1	61,95 ▶	G692
M	40 00 381 421	40 00 381 431	1	61,95 ▶	G692
L	40 00 381 422	40 00 381 432	1	61,95 ▶	G692
XL	40 00 381 423	40 00 381 433	1	61,95 ▶	G692
XXL	40 00 381 424	40 00 381 434	1	61,95 ▶	G692



Warnschutz-Parka

2-farbig

beste Materialien, bester Schutz · atmungsaktiv · wasserdicht durch PLANAMTEX-beschichtete Geweberückseite und hinterklebte Nähte · Kapuze abnehmbar · herausnehmbares Innenfutter · 2 aufgesetzte Brusttaschen mit Patte, 3 Stiftfächer und Handytasche rechts · durchgehender Frontreißverschluss mit Patte und Druckknöpfen · Kordelzug im Bund · verstellbare Ärmelbündchen



EN 471: Kl. 3 Fläche des Hintergrund- und Reflexmaterials

EN 471: Kl. 2 Rückstrahlwert des Reflektormaterials

PrEN 343: Kl. 3 Wasserdurchgangswiderstand

PrEN 343: Kl. 3 Wasserdampfdurchgangswiderstand

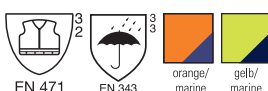

Größe	orange/marine	gelb/marine	VE	EUR	KS
S	40 00 381 440	40 00 381 450	1	63,95 ▶	G692
M	40 00 381 441	40 00 381 451	1	63,95 ▶	G692
L	40 00 381 442	40 00 381 452	1	63,95 ▶	G692
XL	40 00 381 443	40 00 381 453	1	63,95 ▶	G692
XXL	40 00 381 444	40 00 381 454	1	63,95 ▶	G692

OCEAN

3M Scotchlite™
Reflective Material



Regenjacke – Warnschutz

HIGH - VIS

Comfort Stretch

EN 471, Klasse 3 · bei 30 °C waschbar · mit Reflexstreifen · Jacke mit verdecktem Reißverschluss und Patte mit Druckknöpfen · Rückenventilation und verdeckte Kapuze mit Innen-Zugband · 1 Außentasche mit Patte · Ärmelbund mit elastischer Manschette und Klettverschluss · weitenregulierbar mit Klettverschluss · Tunnelzug im Saum · Comfort Stretch (170 g) Polyurethan/Polyester · Material ist weich, geschmeidig und komfortabel, reißfest, kaltebeständig und atmungsaktiv



Größe	orange/marine	gelb/marine	VE	EUR	KS
M	40 00 380 040	40 00 380 045	1	71,50 ▶	G692
L	40 00 380 041	40 00 380 046	1	71,50 ▶	G692
XL	40 00 380 042	40 00 380 047	1	71,50 ▶	G692
XXL	40 00 380 043	40 00 380 048	1	71,50 ▶	G692
XXXL	40 00 380 044	40 00 380 049	1	81,95 ▶	G692

Regenhose – Warnschutz

HIGH - VIS

Comfort Stretch

EN 471, Klasse 1 · bei 30 °C waschbar · mit Reflexstreifen · Hose mit Tunnelzug im Saum · weitenregulierbar an den Hosenenden mit Klettverschluss und Reißverschluss · Comfort Stretch (170 g) Polyurethan/Polyester · Material ist weich, geschmeidig und komfortabel, reißfest, kaltebeständig und atmungsaktiv

Größe	orange/marine	gelb/marine	VE	EUR	KS
M	40 00 380 030	40 00 380 035	1	44,50 ▶	G692
L	40 00 380 031	40 00 380 036	1	44,50 ▶	G692
XL	40 00 380 032	40 00 380 037	1	44,50 ▶	G692
XXL	40 00 380 033	40 00 380 038	1	44,50 ▶	G692
XXXL	40 00 380 034	40 00 380 039	1	50,95 ▶	G692

OCEAN



Warnschutzjacke 5 in 1

Störlichtbogen geprüft · ist für Arbeiten unter Spannung, sowie als Schutzbekleidung gegen die thermischen Gefahren eines Lichtbogens geeignet · antistatisch, flammhemmend und wasserdicht · mit Reflexstreifen nach DIN EN 471 · mit austrennbarer Fleece-Innenjacke, die man zur Weste umfunktionieren kann · ist für Niederspannungen geeignet · Material: Protex Premium, 3-lagig und schmutzabweisend · bei 40 °C waschbar, wobei auf eine Trommeltrocknung verzichtet werden sollte

EN 61482-1-2:2007 Störlichtbogen geprüft

EN 471 Warnschutz
EN 343 Wetterschutz
EN 533 Flammenschutz
EN 1149 Antistatisch



Größe	gelb/marine	orange/marine	VE	EUR	KS
M	40 00 380 060	40 00 380 065	1	158,95 ▶	G692
L	40 00 380 061	40 00 380 066	1	158,95 ▶	G692
XL	40 00 380 062	40 00 380 067	1	158,95 ▶	G692
XXL	40 00 380 063	40 00 380 068	1	158,95 ▶	G692
XXXL	40 00 380 064	40 00 380 069	1	182,50 ▶	G692

Die Angebote gelten nur für gewerbliche Abnehmer.

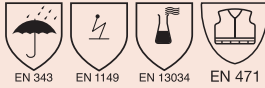

EN ISO14116
Index 1

Gammatex FA 3000 VIVA PLUS

atmungsaktiv, wasserdicht, flammhemmend, permanent leitfähig.
Gammatex® FA 3000 VIVA PLUS ist eine Variante der bewährten Gammatex® Schutzkleidung und eignet sich speziell zum Einsatz in Raffinerien, Energieversorgungsbetrieben und der chemischen Industrie. Zudem ist Schutzkleidung der Serie FA 3000 VIVA PLUS bereits nach neuesten Normen geprüft und zertifiziert.

KIND

ARBEITSSICHERHEIT



Warnjacke 2-farbig

gammatex® Standard VIVA

EN 471 Klasse 2-2, EN 343 · Gammatex: atmungsaktiv, winddicht, wasserdicht · komplett mit herausnehmbarem Steppfutterjacke · Kapuze im Kragen · Regenrinne · Frontreißverschluss · Klettdeckung · 2 Seiten-, und 2 Brusttaschen, 1 Reißverschlusstasche



orange/navy¹

Art.-Nr.	Größe	VE	EUR	KS
40 00 380 510	M	1	146,50 ▶	G692
40 00 380 511	L	1	146,50 ▶	G692
40 00 380 512	XL	1	160,95 ▶	G692
40 00 380 513	XXL	1	160,95 ▶	G692

¹ auf Anfrage auch in gelb/navy lieferbar

KIND

ARBEITSSICHERHEIT



Warnjacke 2-farbig

gammatex® FA 3000 VIVA PLUS G/NB/P

EN 471/2-2

atmungsaktiv · wasserdicht · flammhemmend · leitfähig · völlig flammhemmend gefüttert · herausnehmbares flammhemmendes Steppfutter mit Innentasche · Kapuze im Kragen · 2-Wege-Reißverschluss · 2 Brust- und Seitentaschen · Reißverschlusstaschen · Klettfeld für Namenadaption · Ärmelenden mit Klettriegel · Windfang (Strickbund) · Länge ca. 90 cm



warngelb/navy/reflex

Art.-Nr.	Größe	VE	EUR	KS
40 00 380 520	M	1	202,95 ▶	G692
40 00 380 521	L	1	202,95 ▶	G692
40 00 380 522	XL	1	223,50 ▶	G692
40 00 380 523	XXL	1	223,50 ▶	G692

KIND

ARBEITSSICHERHEIT



Jacke

gammatex® FA 3000 VIVA PLUS NB/R/P

atmungsaktiv · wasserdicht · flammhemmend · leitfähig · völlig flammhemmend gefüttert · herausnehmbares flammhemmendes Steppfutter mit Innentasche · Kapuze im Kragen · 2-Wege-Reißverschluss · 2 Brust- und Seitentaschen · Reißverschlusstaschen · Klettfeld für Namenadaption · Ärmelenden mit Klettriegel · Windfang (Strickbund) · Länge ca. 90 cm

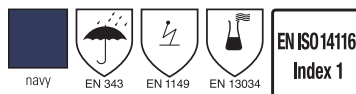

navy

Art.-Nr.	Größe	VE	EUR	KS
40 00 380 530	M	1	199,50 ▶	G692
40 00 380 531	L	1	199,50 ▶	G692
40 00 380 532	XL	1	207,50 ▶	G692
40 00 380 533	XXL	1	207,50 ▶	G692

Arbeitsschutz



Lamigard FA 4000 PLUS

atmungsaktiv, wasserdicht, flammhemmend, leitfähig, schweißgeeignet, lichtbogengeschützt.

Die nach neuesten Normen geprüfte und zertifizierte Schutzkleidung mit einem besonders breiten Sicherheitsspektrum für höhere Ansprüche in den Bereichen Energie, Chemie und Petrochemie.

KIND ARBEITSSICHERHEIT



Warn- und Wetterschutzjacke

FA 4000 Supra PLUS WG/NA/P

EN 471 2/2 · atmungsaktiv · wasserdicht · flammhemmend · leitfähig · schweißgeeignet · lichtbogengeschützt · separate Kapuze – anknöpfbar · Napoleontasche · 2 Brust- und Seitentaschen · Frontreißverschluss hochverschließbar · an Ärmelenden Klettriegel und innen Windfang · Jackenende Kordelzug · auswechselbares flammhemmendes Wärmefutter mit Innentasche · Länge 90 cm



warngelb/
navy/
reflex

warngelb/navy

Art.-Nr.	Größe	VE	EUR	KS
40 00 378 285	M	1	335,50 ▶	G692
40 00 378 286	L	1	333,50 ▶	G692
40 00 378 287	XL	1	371,95 ▶	G692
40 00 378 288	XXL	1	371,95 ▶	G692

Allgemeine Informationen zu Schutzausrüstungen

EN 341: Abseilgeräte
EN 353-2: mitlaufende Auffanggeräte an beweglicher Führung
EN 354: Verbindungsmittel
EN 358: persönliche Schutzausrüstung für Haltefunktion und zur Verhinderung von Abstürzen
EN 360: Höhensicherungsgeräte
EN 361: Auffanggurte
EN 363: Auffangsysteme
EN 795: Anschlageinrichtungen

Benutzungsdauer

Die Benutzungsdauer von persönlichen Schutzausrüstungen zum Halten und Retten ist von den jeweiligen Einsatzbedingungen abhängig; die Angaben der Gebrauchsanleitung, sowie alle notwendigen gesetzlichen Bestimmungen und Regelwerke der Berufsgenossenschaft sind zu beachten.

Der Unternehmer hat persönliche Schutzausrüstungen zum Halten und Retten entsprechend den Einsatzbedingungen und den betrieblichen Verhältnissen nach Bedarf, mindestens jedoch alle 12 Monate, auf ihren einwandfreien Zustand prüfen zu lassen. Hier müssen die Produkte in der Regel im Prüfungszeitraum zum Hersteller oder aber einer autorisierten Prüfstelle (Sachkundiger nach BGG 906) eingesandt werden.



Auffanggurt

MAS10

nach **EN 361** - ein Gurt der einfachen Ausführung mit einer Auffangöse im Schulterbereich - durch Schließen der Oberschenkelgurte und eines Brustgurtes garantiert er ein verwechslungsfreies und schnelles Anlegen, verbunden mit höchstem Tragekomfort

Anwendungsbereiche: für alle Arbeiten geeignet, bei denen eine Absicherung durch die Auffangöse ausreichend ist



Art.-Nr.	Größe	Gewicht kg	VE	EUR	KS
40 00 385 010	48-56	1,1	1	45,50 ▶	G692



Auffanggurt

MAS90

nach **EN 361 + EN 358** - mit einem 85 mm breiten Rückenteil und 2 seitlichen Positionierungsösen für einstellbare Verbindungsmittel in der Haltefunktion - rückseitige Auffangöse für alle NW-Auffanggeräte und NW-Bandfalldämpfer-Verbindungsmittel - ein Universalgurt für fast alle Arbeitsbereiche

Anwendungsbereiche: Dacharbeiten, Zimmermannsarbeiten, Hoch- bzw. Tiefbau, Wasserwerke, Fassadenreinigung



Art.-Nr.	Größe	Gewicht kg	VE	EUR	KS
40 00 385 015	48-56	1,8	1	59,50 ▶	G692

M•A•S
Absturz sicherungen



Auffanggurt

MAS30

nach **EN 361** und **EN 1497** · ein Gurt mit einer zusätzlichen Auffangöse vor der Brust, die für Rettungs-, Abseil- und Auffangfunktionen eingesetzt werden kann · durch zusätzliche Verstellzieher kann die Höhe der vorderen Auffangöse auf die jeweilige Höhe angepasst werden · verstellbare Schulter- und Beinurte



Art.-Nr.	Größe	Gewicht kg	VE	EUR	KS
40 00 385 030	48-56	1,2	1	64,50 ▶	G692

M•A•S
Absturz sicherungen



Auffanggurt

MAS60 Var. S

nach **EN 361 + EN 358** · mit einem 100 mm gepolsterten Rückenteil · zwei Auffangösen (vorn und hinten) sowie zwei seitlichen Positionierungsösen, durch die der Anwender seinen Arbeitsplatz, z. B. an Gittermasten positionieren kann · durch zusätzliche Metallschieber kann die Höhe der vorderen Auffangöse auf die jeweilige Höhe angepasst werden · eine zusätzliche auf dem Bauchvariabel einstellbare Steigschutzöse ist für die Anwendung bei ortsfesten Steigsystemen zugelassen · verstellbare Schulter- und Beinurte



Art.-Nr.	Größe	Gewicht kg	VE	EUR	KS
40 00 385 060	48-56	1,9	1	107,50 ▶	G692

M•A•S
Absturz sicherungen



Warnweste mit Auffanggurt

nach **EN 361** und **EN 471** · Auffanggurt MAS33 Variante Quick integriert mit Warnweste in leuchtorange · Auffangöse hinten durch Klett gegen Verrutschen gesichert · Gurtdurchführungen für Brustauffangöse und Beinbegurtung



Art.-Nr.	Größe	Gewicht	VE	EUR	KS
40 00 385 070	44-54	1,5	1	165,00 ▶	G692

M•A•S
Absturz sicherungen



Haltegurt

B3R

nach **EN 358** · bestehend aus einem 85 mm breiten Gurtband und zusätzlich aufgenähter Rückenstütze von 150 mm · das angenähte Halteband von 1,4 m kann durch die Einstellvorrichtung leicht verstellt werden und der Anwender ist somit in der Lage, seine Position optimal zu bestimmen · diese Gurte dürfen grundsätzlich nur dann eingesetzt werden, wenn vom Anwender ein Absturz von vornherein ausgeschlossen werden kann · da eine Beurteilung für den Einsatz von Haltegurten nicht immer eindeutig möglich ist, bieten Auffanggurte mit Haltefunktion (NW-Nr. 4000385015) in jedem Fall mehr Sicherheit und sind reinen Haltegurten vorzuziehen

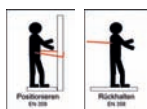

Art.-Nr.	Länge mm	für Leibumfang mm	VE	EUR	KS
40 00 385 023	1300	800- 900	1	61,50 ▶	G692
40 00 385 024	1400	900-1000	1	61,50 ▶	G692
40 00 385 025	1500	1000-1100	1	61,50 ▶	G692
40 00 385 026	1600	1100-1200	1	61,50 ▶	G692



Bandfalldämpfer-Verbindungsmittel

Typ 3 · **EN 354** · mit Gurtband 27 mm breit, abriebfest und im Kantenbereich verstärkt · der Bandfalldämpfer reduziert die auftretenden Stoßkräfte weit unter die erlaubten Maximalwerte · im Absturzfall werden die ineinander verwebten Gurtbänder geöffnet und absorbieren hier gleichmäßig die auftretenden Kräfte

Diese Produkte sind für die vertikale und horizontale Anwendung mit einer zu erwartenden Beanspruchung durch einen Sturz über die Kante geprüft und zugelassen.

Art.-Nr.	Länge m	VE	EUR	KS
40 00 385 051	1,5	1	35,75 ▶	G692
40 00 385 053	2,0	1	36,75 ▶	G692



Bandfalldämpfer-Verbindungsmittel

Typ 3 · **EN 354** · mit Gurtband 27 mm breit · der Bandfalldämpfer reduziert die auftretenden Stoßkräfte weit unter die erlaubten Maximalwerte (600 kg) · diese Ausführung ist mit einem Gerüst-Rohrhaken mit einer Öffnungsweite von 65 mm ausgestattet, so dass ein schnelles Anschlagen an Gittermaste, Gerüstrohre usw. ermöglicht wird · im Absturzfall werden die ineinander verwebten Gurtbänder geöffnet und absorbieren hier gleichmäßig die auftretenden Kräfte

Diese Produkte sind für die vertikale und horizontale Anwendung mit einer zu erwartenden Beanspruchung durch einen Sturz über die Kante geprüft und zugelassen.

Art.-Nr.	Länge m	VE	EUR	KS
40 00 385 061	1,5	1	51,50 ▶	G692
40 00 385 063	2,0	1	53,50 ▶	G692



Bandfalldämpfer-Verbindungsmittel

BFD-Twin

Gurtband 27 mm

geprüft nach **EN 354 + EN 355** · der Bandfalldämpfer reduziert die auftretenden Stoßkräfte weit unter die erlaubten Maximalwerte (600 kg) · diese Ausführung wird mit zwei Gerüst-Rohrhaken (nach EN 362) mit einer Öffnungsweite von 65 mm an dem Gurtende geliefert, um ein schnelles und sicheres Anschlagen beim Steigevorgang zu gewährleisten · im Absturzfall werden die ineinander verwebten Gurtbänder geöffnet und absorbieren hier gleichmäßig die auftretenden Kräfte

Anwendungsbereiche: das Bandfalldämpfer-Verbindungsmittel ist vornehmlich für den Steigebereich gedacht, wobei der Anwender sich mittels der zwei abgehenden Gurtbänder wechselseitig bei Auf- oder Abstieg gegen Absturz sichern kann, beim Arbeiten müssen beide Gurtenden am Anschlagpunkt eingehakt werden

Diese Produkte sind für die vertikale und horizontale Anwendung mit einer zu erwartenden Beanspruchung durch einen Sturz über die Kante geprüft und zugelassen.

Art.-Nr.	Länge m	VE	EUR	KS
40 00 385 071	1,5	1	83,50 ▶	G692
40 00 385 073	2,0	1	87,50 ▶	G692



Verbindungsmittel

MASI MA4

nach **EN 358** · 16-mm-Ø-Polyamidseil · einstellbares Verbindungsmittel für Haltegurte zur Arbeitsplatzpositionierung und Arbeitsplatzstabilisierung bei Arbeiten an Gerüsten, Masten oder Bäumen · Verstellung erfolgt mittels einer Seilklemme, die bequem mit einer Hand bedient werden kann

Art.-Nr.	Länge m	VE	EUR	KS
40 00 385 095	2	1	71,50 ▶	G692

Arbeitsschutz



Bewegliche Führung

EN 353-2 · 16 mm mit Einhand-Karabinerhaken und Handschlaufe am Seilende · Führungsseil für mitlaufende Auffanggeräte

Achtung: nur zur Verwendung mit Auffanggerät NW-Nr. 4000385081



Art.-Nr.	Länge m	VE	EUR	KS
40 00 385 075	5	1	26,00 ▶	G692
40 00 385 076	10	1	36,00 ▶	G692
40 00 385 077	15	1	46,00 ▶	G692
40 00 385 078	20	1	56,00 ▶	G692



Mitlaufendes Auffanggerät

EN 353-2 · bei der Benutzung von Verbindungsmitteln mit mehr als 2 m Länge sind Auffanggeräte vorgeschrieben · bei bestimmungsgemäßer Benutzung verhindern sie die Bildung von Schlaffseil (Durchhängen des Seiles) aufgrund zu großer Seillängen · dieses Auffanggerät kann nachträglich auf die beweglichen Führungen NW-Nr. 4000385075–078 montiert werden · zum Einsatz kommen diese Geräte z. B. in Hochregallagern an Gittermasten · es können nachträglich mehrere Personen an dem gleichen Führungsseil auf- oder absteigen



Art.-Nr.	VE	EUR	KS
40 00 385 081	1	99,50 ▶	G692



Mitlaufendes Auffanggerät

Typ MAS S 16

EN 353-2 · frei mitlaufendes Auffanggerät mit angenähertem Bandfalldämpfer, der die beim Absturz auftretenden Stoßkräfte reduziert · das Gerät wird nur komplett mit Seilen von 16 mm Ø geliefert · Benutzung vornehmlich im Steigebereich, damit der Anwender beide Arme frei hat, um z. B. Material zu transportieren oder wenn der Anschlagpunkt weiter vom Arbeitsplatz entfernt ist



Diese Produkte sind für die vertikale und horizontale Anwendung mit einer zu erwartenden Beanspruchung durch einen Sturz über die Kante geprüft und zugelassen.



Art.-Nr.	Länge m	VE	EUR	KS
40 00 385 090	5	1	97,50 ▶	G692
40 00 385 091	10	1	109,50 ▶	G692
40 00 385 092	15	1	119,00 ▶	G692
40 00 385 093	20	1	131,50 ▶	G692



Sicherheitskoffer

gem. EN 363 · bestehend aus Auffanggurt MAS 90 (NW-Nr. 4000385015), EN 361 + 358, und mitlaufendem Auffanggerät MAS 15 m (NW-Nr. 4000385092), EN 353-2 · Anschlagband B2 - 2 m lang · Stahlblechkoffer

Diese Produkte sind für die vertikale und horizontale Anwendung mit einer zu erwartenden Beanspruchung durch einen Sturz über die Kante geprüft und zugelassen.



Art.-Nr.	Inhalt	VE	EUR	KS
40 00 385 100	4-teilig	1	176,00 ▶	G692

Die Angebote gelten nur für gewerbliche Abnehmer.



Anschlagband

B2

25 kN

nach EN 354:2002 und EN 795:1996

Anwendungsgebiete: bei der Anwendung als Anschlaghilfe wird dieses Verbindungsmittel zum Umschlingen eines Trägers/Rohres oder eines Holzbalkens benutzt

Art.-Nr.	Länge m	Breite mm	VE	EUR	KS
40 00 385 099	2	25	1	12,25 ▶	G692



Auffanggurtsystem für Gerüstbauarbeiten

nach EN 363 · bestehend aus Auffanggurt, BFD-Verbindungsmitel, Gurtband und Beutel · speziell für den Gerüstbau zugelassen · hierbei wurden der Auffanggurt mit einer festen Auffangösenverlängerung von 0,5 m sowie das Verbindungsmitel nach den neuen Vorgaben der Normen einem Kantentest für die horizontale Verwendung unterzogen und zertifiziert · entgegen der DIN EN 354 darf im Gerüstbau mit einer Gesamtlänge des Verbindungsmittels von 2,0 m und einer zusätzlichen Auffangösenverlängerung von 0,5 m gearbeitet werden, sofern eine Systemprüfung mit EG-Baumusterprüfung nachgewiesen werden kann · die besonderen Angaben der Gebrauchsanleitung sind zu beachten

Anwendungsbereiche: Gerüstbauarbeiten

Diese Produkte sind für die vertikale und horizontale Anwendung mit einer zu erwartenden Beanspruchung durch einen Sturz über die Kante geprüft und zugelassen.



Art.-Nr.	VE	EUR	KS
40 00 385 101	1	115,00 ▶	G692



Höhensicherungsgerät

nach EN 360 · findet Anwendung für Arbeiten an Hochbauten, Kaminen oder Silos · es soll möglichst über Kopf befestigt werden, damit die einwandfreie Funktion gewährleistet ist · das Stahlseil läuft automatisch aus dem robusten Gehäuse heraus und beim Ausstieg wieder herein · durch den kurzen Bremsweg wird keine zusätzliche Falldämpfung benötigt

Art.-Nr.	Länge m	VE	EUR	KS
40 00 385 110	10	1	387,50 ▶	H693
40 00 385 112	15	1	455,00 ▶	H693



Höhensicherungsgerät

Falcon mit Kabel · nach **EN 360** · **revisionsfrei**: das bedeutet, es muss nicht jährlich zur Überprüfung zum Hersteller · es ist lediglich eine Sichtprüfung durch einen Sachkundigen erforderlich · hochschlagfestes Nylongehäuse, extrem widerstandsfähig · alle inneren Bauteile aus rostfreiem Stahl und Aluminium · 2 Drehwirbel verhindern das Verdrehen des Drahtseils, dadurch längere Lebensdauer · seitlicher Kabelauszug reduziert Verschleiß vom Seil und von der Einlassbuchse, gewährleistet reibungslosen Betrieb bei geringem Widerstand

Art.-Nr.	Länge m	VE	EUR	KS
40 00 385 115	6,2	1	435,00 ▶	H693
40 00 385 116	10	1	437,50 ▶	H693



Auffanggurt

CS4

nach **EN 361, EN 358 + EN 813** · ein Gurt mit ausgezeichnetem Tragekomfort durch breite Schulter- und Beinpolster sowie einem großen Rückenpad aus atmungsaktivem Nylon- und Netzgewebe · verfügt über vordere Anschlagschlaufen und hintere Auffangöse, seitliche Halteösen zum Positionieren und eine spezielle Öse für das seilunterstützte Arbeiten

Anwendungsbereiche: universell einsetzbar in Handwerk und Industrie, Windkraftanlagen, Telekommunikation



Art.-Nr.	Größe	Gewicht kg	VE	EUR	KS
40 00 385 600	unsize	2	1	205,00 ▶	H693



Verbindungsmittel

Schockyard Flex V

nach **EN 354, EN 355, ANSI** · doppelstängiges Verbindungsmittel mit neuester Falldämpfungstechnologie · Vorteile in der Anwendung durch Flexibilität des umgebenen Schlauchs, keine Stolpergefahr · integrierte Rettungsschleufe zum schnellen Retten im Sturzfall · diese Falldämpfleine ist weltweit einsetzbar

Art.-Nr.	Länge m	VE	EUR	KS
40 00 385 640	1,8	1	192,50 ▶	H693



Horizontalsicherung

Lifeline Horizontal

temporäres Horizontalsicherungs-system für Montagearbeiten im Stahlbau, Gerüstbau und im Bauhandwerk, inkl. Tasche · **EN 795 B** · transportabel, schnell montierbar und flexibel einsetzbar auf einer Sicherungsstrecke von 20 m · für 2 Personen zugelassen



Art.-Nr.	Gewicht kg	VE	EUR	KS
40 00 385 650	2,2	1	135,00 ▶	H693

SKYLOTEC



Mitlaufendes Auffanggerät

Magic

EN 353-2 · sehr kleines und leicht mitlaufendes Auffanggerät auf 12 mm Kernmantelseil · ideal bei Arbeiten in Schächten und auf Masten aller Art

Art.-Nr.	Gewicht kg	VE	EUR	KS
40 00 385 630	2,4	1	129,00 ▶	H693

SKYLOTEC



Mitlaufendes Auffanggerät

ERGOGRIP SK 16

EN 353-2 · Auffanggerät für den härteren Einsatz · ergonomisch geformter Aluminium-Läufer auf 16 mm Kernmantelseil, dadurch scharfkantengeprüft · ermöglicht optimales Positionieren an einer Absturzkante · ideal auch bei Arbeiten auf Schräg- und Flachdächern aller Art



Art.-Nr.	Länge m	Gewicht kg	VE	EUR	KS
40 00 385 620	15	2,6	1	149,00 ▶	H693

SKYLOTEC



Anschlagklemme

BEAMTAC

EN 795 B, ANSI · aus Aluminium für Stahlträger von 90 bis 300 mm Breite

Art.-Nr.	Gewicht kg	VE	EUR	KS
40 00 385 660	1,8	1	319,00 ▶	H693

SÖHNGEN®



Kfz-Verbandkasten

DIN 13164 · aus Kunststoff · hochschlagzäh

Inhalt:

Heftpflaster, Wundschnellverbände, Verbandpäckchen, Verbandtücher für Brandwunden, Mullbinden, Mullkompressen, Rettungsdecke, Verbandschere, Einmalhandschuhe, Anleitung, Inhaltsverzeichnis

Art.-Nr.	B x H x T mm	VE	EUR	KS
40 00 386 001	260 x 160 x 80	1	9,95 ▶	H693

SÖHNGEN®



Betriebsverbandkasten, klein

Kiel

DIN 13157 · aus Kunststoff · hochschlagzäh

alle sterilen Verbandstoffe von SÖHNGEN® sind mit einem Herstellungsdatum und einem Haltbarkeitsdatum von 20 Jahren versehen

Inhalt nach DIN 13157

Art.-Nr.	B x H x T mm	VE	EUR	KS
40 00 386 010	260 x 160 x 80	1	19,75 ▶	G692

SÖHNGEN®



Betriebsverbandkasten, groß

Oslo

DIN 13169 · aus Stahlblech

Inhalt nach DIN 13169

Art.-Nr.	B x H x T mm	VE	EUR	KS
40 00 386 015	350 x 250 x 100	1	82,50 ▶	G692

SÖHNGEN®



Erste-Hilfe-Koffer, klein

DIN 13157

mobil und stationär einsetzbar

Koffergehäuse aus schlagfestem ABS-Kunststoff · mit Wandhalterung und 90°-Stopp-Arretierung · mit 2 transp. Abdeckplatten · variable Inhalt-Trennstege · mit Verbandmaterial-Füllung nach DIN 13157 · Kofferfarbe: signal-orange

Art.-Nr.	B x H x T mm	VE	EUR	KS
40 00 386 018 ¹	260 x 170 x 110	1	49,95 ▶	H693

¹ geeignete Füllung nach DIN 13157 s. Art.-Nr. 4000386101

SÖHNGEN®



Erste-Hilfe-Koffer, groß

DIN 13169

mobil und stationär einsetzbar

Koffergehäuse aus schlagfestem ABS-Kunststoff · mit Wandhalterung und 90°-Stopp-Arretierung · mit 2 transp. Abdeckplatten · variable Inhalt-Trennstege · mit Verbandmaterial-Füllung nach DIN 13169 · Kofferfarbe: signal-orange

Art.-Nr.	B x H x T mm	VE	EUR	KS
40 00 386 020 ¹	400 x 300 x 150	1	105,00 ▶	H693

¹ geeignete Füllung nach DIN 13169 s. Art.-Nr. 4000386103

Erste-Hilfe-Koffer Beruf SPEZIAL

DIN-Normen für Betriebsverbandkästen sind Mindestanforderungen und ein Kompromiss, um alle Wirtschaftsbereiche zu erfassen.

Die Erste-Hilfe-Koffer Beruf SPEZIAL mit branchenbezogener Zusatzausstattung sind auf die individuellen Berufsrisiken ausgerichtet.

Grundlage der einzelnen Koffer ist die DIN 13157 mit besonders hochwertigen Verbandstoffen und Pflasterwundverbänden. Je nach Gefährdungspotential der einzelnen Berufsgruppen wurden die Zusammenstellungen erweitert.

Weitere Berufs- und Anwendungsgebiete auf Anfrage.

SÖHNGEN®



Erste-Hilfe-Koffer

Beruf SPEZIAL · Werkstatt

mobil und stationär einsetzbar

Basisfüllung DIN 13157 · zusätzlich berufsrisikobezogene Zusatzausstattung mit Schwerpunkt Werkstatt · Betriebsverbandkasten speziell für Instandsetzungs- und Reparaturtechnikbetriebe und alle anderen technischen Werkstattbetriebe · Koffergehäuse aus schlagfestem ABS-Kunststoff · inkl. Wandhalterung mit 90°-Stopp-Arretierung · Tragegriff und Drehverschlüsse · plombierbar

Zusatzinhalt: u. a. oculav NIT®-Augenfortspülung, Hand- und Wundreinigungsset, WS-Universalbinden, erhöhter aluderm®-aluplast-Pflasteranteil, Spezialverbandstoffe, Splitterpinzette

Art.-Nr.	B x H x T mm	VE	EUR	KS
40 00 386 030	400 x 300 x 150	1	129,50 ▶	H693

SÖHNGEN®



Erste-Hilfe-Koffer

Beruf SPEZIAL · Metallverarbeitung

mobil und stationär einsetzbar

Basisfüllung DIN 13157 · berufsrisikobezogene Zusatzausstattung mit Schwerpunkt Metallverarbeitung · Betriebsverbandkasten speziell für Gießereien, Stahl- und Blechbearbeitung, Aluminiumwerke, Dreherei, Schlosserei, Schweißtechnik, Spenglerei und andere Metallberufe · Koffergehäuse aus hochschlagzähem Kunststoff · inkl. Wandhalterung mit 90°-Stopp-Arretierung · Tragegriff und Drehverschlüsse · plombierbar

Zusatzinhalt: u.a. oculav NIT®-Augensofortspülung · SÖHNGEN®-Kühlspray · Splitterpinzette · WS-Idealbinden · erhöhte aluderm®-aluplast-Pflasteranteil · Spezial-Druckverbandpäckchen · aluderm®-metallisierte Spezialverbände · Replantatset Hand

Art.-Nr.	B x H x T mm	VE	EUR	KS
40 00 386 032	400 x 300 x 150	1	137,50 ▶	H693

SÖHNGEN®



Erste-Hilfe-Koffer

Beruf SPEZIAL · Holzbearbeitung

mobil und stationär einsetzbar

Basisfüllung DIN 13157 · zusätzlich berufsrisikobezogene Zusatzausstattung mit Schwerpunkt Holzbearbeitung · Betriebsverbandkasten speziell für Sägewerke und Möbelindustrie, für Schreiner-, Zimmerer-, Tischler- und Drechslerberufe, für Holzschnitzer und Möbelrestauratoren · Koffergehäuse aus schlagfestem ABS-Kunststoff · mit Wandhalterung und 90°-Stopp-Arretierung · Tragegriff und Drehverschlüsse · plombierbar

Zusatzinhalt: u.a. Replantatbeutel, oculav NIT®-Augensofortspülung, erhöhte Anzahl aluderm®-aluplast-Pflasterwundverbände und aluderm®-metallisierte Verbandstoffe, Splitterpinzette, Kühlspray, Stützbinden, Wundreinigungssset

Art.-Nr.	B x H x T mm	VE	EUR	KS
40 00 386 034	400 x 300 x 150	1	137,50 ▶	H693

SÖHNGEN®



Erste-Hilfe-Koffer

Beruf SPEZIAL · Baustelle

mobil und stationär einsetzbar

Basisfüllung DIN 13157 · zusätzlich berufsrisikobezogene Zusatzausstattung mit Schwerpunkt Baustelle · Betriebsverbandkasten speziell für alle Bauberufe im Bereich Hoch- und Tiefbau, Straßenbau- und Unterhaltungsbetriebe, für Abriss- und Sanierungsbetriebe, für Landschafts- und Gartenbau · Koffergehäuse aus schlagfestem ABS-Kunststoff · mit Wandhalterung und 90°-Stopp-Arretierung · Tragegriff und Drehverschlüsse · plombierbar

Zusatzinhalt: erhöhter aluderm®-aluplast-Pflasteranteil, aluderm®-metallisierte Verbandstoffe, oculav NIT®-Augensofortspülung, Splitterpinzette, Kühlspray, Wundreinigungssset

Art.-Nr.	B x H x T mm	VE	EUR	KS
40 00 386 036	400 x 300 x 150	1	129,50 ▶	H693

SÖHNGEN®



Erste-Hilfe-Koffer

Beruf SPEZIAL · Verwaltung

mobil und stationär einsetzbar

Basisfüllung DIN 13157 · zusätzlich berufsrisikobezogene Zusatzausstattung mit Schwerpunkt Verwaltung · Betriebsverbandkasten speziell für Arbeitsstätten mit überwiegender Bürotätigkeit wie Versicherungen, Verwaltungsabteilungen von Industrie, Handel und Gewerbe · Koffergehäuse aus schlagfestem ABS-Kunststoff · mit Wandhalterung und 90°-Stopp-Arretierung · Tragegriff und Drehverschlüsse · plombierbar

Zusatzinhalt: Handgelenk-Stützbandage · Kühlspray · Hand- und Wundreinigungsssets · WS-Idealbinden · erhöhter aluderm®-aluplast Pflasteranteil · aluderm®-metallisierte Spezialverbände · Splitterpinzette

Art.-Nr.	B x H x T mm	VE	EUR	KS
40 00 386 038	400 x 300 x 150	1	124,50 ▶	H693

Alle Preise zzgl. gesetzl. MwSt.

Erste-Hilfe-Serie in leuchtgelb

Neben der fest etablierten Rettungsfarbe orange werden leuchtgelb mit signalrot die zukünftigen Farben für rettungsdienstliche Einrichtungen sein.

Diese Farbkombination ergibt einen auffallenden Kontrast auf hellem und dunklem Hintergrund:

- hohe Signalwirkung und hoher Erkennungswert helfen wertvolle Zeit einzusparen
- mehr Sicherheit
- bessere Einsatzbereitschaft
- schnelle Hilfe

Alle Koffer haben die Grundausrüstung DIN 13157.

Die Modelle EXTRA + enthalten zusätzliche wichtige Ergänzungen, weit über die DIN-Forderungen hinaus.

Behälter: ABS-Kunststoff, Signalfarbe leuchtgelb, schlagfest, temperaturbeständig, spritzwassergeschützt, staubdicht, wartungsfrei.

Verstellbare Inneneinteilung, transparente Abdeckplatten, leichtgängige Drehverschlüsse, verstärkter Tragegriff. Koffer plombierbar, Wandhalterung und 90°-Stopp-Arretierung. Beschriftung und Kennzeichnung in signalrot, Reflexionsstreifen.

Erste Hilfe für Anspruchsvolle!

SÖHNGEN®



Erste-Hilfe-Koffer

EXTRA Büro

mobil und stationär einsetzbar

Inhalt DIN 13157

Art.-Nr.	B x H x T mm	VE	EUR	KS
40 00 386 050	260 x 170 x 110	1	58,50 ▶	H693

SÖHNGEN®



Erste-Hilfe-Koffer

EXTRA + Handwerk

mobil und stationär einsetzbar

Inhalt DIN 13157 + Erweiterungen

Art.-Nr.	B x H x T mm	VE	EUR	KS
40 00 386 052	310 x 210 x 130	1	99,95 ▶	H693

SÖHNGEN®



Erste-Hilfe-Koffer

EXTRA + Industrie

mobil und stationär einsetzbar

DIN 13157 + Erweiterungen

Art.-Nr.	B x H x T mm	VE	EUR	KS
40 00 386 054	400 x 300 x 150	1	149,00 ▶	H693

SÖHNGEN®



Verbandschrank

Bonn

aus Stahlblech · 1-türig · abschließbar · 3 Innenfächer · zusätzlich klappbares Ablageblech zur hygienischen Zwischenlagerung von Verbandmaterial bei der Erste-Hilfe-Leistung

Lieferung ohne Inhalt



Art.-Nr.	B x H x T mm	VE	EUR	KS
40 00 386 105 ¹	402 x 462 x 112	1	57,50 ▶	H693

¹ geeignete Füllung nach DIN 13157 s. Art.-Nr. 4000386101

SÖHNGEN®



Verbandschrank

London

Stahlblech · pulverbeschichtet · Sicherheitsschloss, 2 Schlüssel · 2-türig · 4 Einlegeböden, 2 Schubladen · Türen mit je drei Ablageschalen · Montagematerial, zusätzlich klappbares Ablageblech zur hygienischen Zwischenlagerung von Verbandmaterial bei der Erste-Hilfe-Leistung

Lieferung ohne Inhalt



Art.-Nr.	B x H x T mm	VE	EUR	KS
40 00 386 109 ¹	604 x 462 x 170	1	127,50 ▶	H693

¹ geeignete Füllung nach DIN 13169 s. Art.-Nr. 4000386103

SÖHNGEN®



Verbandbuch

DIN A5¹ · mit vorgedruckten Spalten · zur Registrierung von Betriebsunfällen · gilt als Nachweis bei Versicherungsschutz durch die Unfallkasse · Aufbewahrungspflicht 5 Jahre

Art.-Nr.	VE	EUR	KS
40 00 386 110	1	6,25 ▶	G692

SÖHNGEN®



Juniorsafe



Eurosafe

Verbandschrank

Juniorsafe/Eurosafe

aus Feinblech · lackiert · 1-türig · mit Profildichtung · weitestgehende Staubdichtigkeit · mit Sicherheitsschloss · Notschlüsselfach · Siebdruckbeschriftung · Farbpiktogramme

Lieferung ohne Inhalt

Art.-Nr.	Ausführung	B x H x T mm	VE	EUR	KS
40 00 386 120 ¹	2 Innenfächer	490 x 420 x 200	1	97,50 ▶	H693
40 00 386 122 ²	3 Innenfächer	490 x 560 x 200	1	115,00 ▶	H693

¹ geeignete Füllung nach DIN 13157 s. Art.-Nr. 4000386101

² geeignete Füllung nach DIN 13169 s. Art.-Nr. 4000386103

SÖHNGEN®



Verbandschrank

aus Stahlblech · lackiert · 1-türig · platzsparend · mit Profildichtung · weitestgehende Staubdichtigkeit · mit Sicherheitsschloss · Notschlüsselfach · passend für 1 x klappbare Krankentrage · mit Einteilung für Erste-Hilfe-Koffer, Decken etc.

Lieferung ohne Inhalt

Art.-Nr.	B x H x T mm	VE	EUR	KS
40 00 386 140	300 x 2000 x 200	1	195,00 ▶	H693

SÖHNGEN®



Krankentrage

1 x klappbar

nach DIN 13024 · 1 x klappbar · Gestell aus Aluminium · hochbelastbar · Bezug aus Chemiefasergewebe · thermofixiert, atmungsaktiv, desinfizierbar · 2 Gurte mit Schnellverschluss · 4 Gleitfüße · faltmaß: 1920 x 150 x 145 mm

Art.-Nr.	L x B x H mm	VE	EUR	KS
40 00 386 200	2302 x 556 x 137	1	135,00 ▶	H693

SÖHNGEN®



Rettungstuch

nach DIN EN 1865

2000 x 700 mm · aufwändig verarbeitet · an den Längsseiten befinden sich je 3 Tragegriffe (mit Kunststoffschlauch verstärkt) · Flächengewicht 650 g/m² · LKW-Planen-Qualität · temperaturbeständig · reißfest · schwerentflammbar · schmutzabweisend · pflegeleicht

Art.-Nr.	VE	EUR	KS
40 00 386 230	1	49,95 ▶	H693

SÖHNGEN®

Ruheraumliege



Gestell aus Stahlrohr, **integrierte Abrollvorrichtung für Ärztekrepp** · Bezug aus gewebeverstärktem Kunstleder · schwarz · Liegefläche aus Schaumstoff · hochbelastbar · Kopfteil mehrstufig verstellbar · gemäß § 31 Arbeitsstättenverordnung sowie Mutterschutzgesetz

Art.-Nr.	L x B x H mm	VE	EUR	KS
40 00 386 250	2000 x 700 x 500	1	257,50 ▶	H693

SÖHNGEN®

Füllung für Verbandschränke, Erste-Hilfe-Koffer klein + groß

Alle sterilen Verbandstoffe von SÖHNGEN® sind mit einem Herstellungsdatum und einem Haltbarkeitsdatum von 20 Jahren versehen.



40 00 386 101



40 00 386 103

Art.-Nr.	Ausführung	VE	EUR	KS
40 00 386 101	DIN 13157	1	15,75 ▶	G692
40 00 386 103	DIN 13169	1	41,50 ▶	G692

SÖHNGEN®

Kühlspray



Kälteschock-Behandlung von Prellungen, Verstauchungen, Zerrungen · sofortige Anwendung senkt Nervenleitfähigkeit, mindert Schmerzen, löst Muskelkrämpfe, verhindert Gefäßschwellungen · ozon-unschädlich und umweltfreundlich

Art.-Nr.	Inhalt ml	VE	Grundpreis/EUR	EUR	KS
40 00 386 079	100	1	5,95 / 100 ml	5,95 ▶	G692

SÖHNGEN®

Kälte-Sofortkomresse



wird durch Zusammendrücken – ohne Vorkühlung und unabhängig von Fremdenergie – aktiviert · entwickelt schnell anhaltende Intensivkälte · zum Einmalgebrauch

Art.-Nr.	Ausführung	VE	EUR	KS
40 00 386 089	klein ca. 21 x 15	1	0,90 ▶	H693

SÖHNGEN®



Pflasterspender

aluderm®-aluplast

Spender ABS-Kunststoff mit Wandhalterung und Befestigungssatz · drei Fachabteilungen, Transparentdeckel mit Tunnelfach · gefüllt mit 115 aluminiumbedampften aluderm®-aluplast-Wundpflastern in 5 Ausführungen · Plaster einzeln eingesiegelt · sichere, übersichtliche und griffbereite Aufbewahrung · Schutz vor Verschmutzung

Art.-Nr.	B x H x T mm	VE	EUR	KS
40 00 386 100	160 x 122 x 57	1	19,95 ▶	G692

SÖHNGEN®



Nachfüllset Pflasterspender

aluderm®-aluplast

komplette Nachfüllung von 5 Sets mit 115 Wundpflastern in folgenden Ausführungen:
 je 30 aluderm®-aluplast Strips 7,2 x 1,9 cm und 7,2 x 2,5 cm
 25 aluderm®-aluplast Fingerkuppenverbände
 20 aluderm®-aluplast Fingerverbände 12 x 2 cm
 10 Fingergelenkverbände

Art.-Nr.	VE	EUR	KS
40 00 386 150	1	11,95 ▶	G692

SÖHNGEN®



Fingerverband

aluderm®-aluplast

Faltschachtel mit 100 St. aluderm®-aluplast Wundverbandpflaster, mit aluminiumbedampfter aluderm®-Wundaufgabe und Saugvlies · aluderm®-aluplast verklebt nicht mit der Wunde, fasert nicht, ist stark saugend, kann bei der Hautbildung und Heilung helfen und ist atmungsaktiv · auch für Personen mit empfindlicher Haut oder Pflasterallergien besonders geeignet · aluderm®-aluplast Wundverbandpflaster sind einzeln hygienisch eingesiegelt · die Einzelverpackung bietet bedarfsgerechte Entnahme, sichere Aufbewahrung, schützt vor Verschmutzung, erhöht Lagerfähigkeit und Haltbarkeit

Art.-Nr.	Ausführung	VE	EUR	KS
40 00 386 160	aluderm®-aluplast, elastisch	1	13,25 ▶	G692

SÖHNGEN®



Pflasterspender

Salvequick-Sofortpflaster

Spender mit Grundausstattung (40 Pflaster-Strips elastisch Art.-Nr. 4706000191 und 45 Pflaster-Strips wasserfest Art.-Nr. 4706000192) sowie Spezialschlüssel · Austausch und Nachfüllen nur mit Schlüssel · beim Herausziehen ist eine Pflasterhälfte klebefertig und kann sofort verwendet werden

Art.-Nr.	B x H x T mm	VE	EUR	KS
47 06 000 190	190 x 40 x 110	1	26,00 ▶	G692

SÖHNGEN®



Pflasterstrips (Nachfüllpack)

Art.-Nr.	Ausführung	Inhalt	VE	EUR	KS
47 06 000 191	elastisch	24 St. 7,2 x 1,9 cm 16 St. 7,2 x 2,5 cm	1	7,50 ▶	G692
47 06 000 192	wasserfest	27 St. 7,2 x 1,9 cm 18 St. 7,2 x 2,5 cm	1	6,10 ▶	G692
47 06 000 193	Fingerspitzenpflaster, elastisch	15 St. 8,7 x 5,8 cm	1	7,95 ▶	G692

SÖHNGEN®



Sprühpflaster

Urgo

Wundverbandfilm zum Aufsprühen auf die Haut

Art.-Nr.	Inhalt	VE	Grundpreis/EUR	EUR	KS
40 00 386 099	40 ml	1	17,38 / 100 ml	6,95 ▶	G692

plum



Pflasterspendersystem QuickFix

Mit dem Pflasterspendersystem **QuickFix** wird die Erste Hilfe in Ihrem Betrieb einfach, sicher und flexibel umgesetzt! Die einzeln verpackten Pflasterstrips werden einfach von unten aus dem Spendergehäuse entnommen und dabei bereits auf einer Seite vollständig geöffnet. Das Pflaster kann sofort und nur mit einer Hand auf die Wunde aufgetragen werden. Für **QuickFix** sind verschiedene Premiumpflastertypen in Nachfüllpacks lieferbar – damit ist der Einsatz in nahezu jedem Betrieb möglich. Der robuste und formschöne Spender kann einfach mit einem Klebestreifen oder dem beiliegenden Befestigungsmaterial an der Wand montiert werden. Mit einem Schlüssel lässt sich das System auch vor Diebstahl schützen. In dem Spender sind zusätzlich Ablagefächer zur Aufbewahrung von Erste-Hilfe-Material (z. B. Eyepads) vorhanden. Es gibt viele gute Gründe für den Einsatz von **QuickFix**:

- hoher Hygienestandard durch vollständig verpackte Pflasterstrips
- einfache und leichte Anwendung mit einer Hand
- flexibel durch Befüllung mit verschiedenen Pflastertypen
- breiter Anwendungsbereich für nahezu jeden Arbeitsplatz
- stoppt den Pflasterdiebstahl – dadurch weniger Verbrauch und Kosten

plum



Pflasterspender

QuickFix

Lieferumfang zu Art.-Nr. 4000386400: Pflasterspender, 2 Nachfüllpacks mit 45 Stück **wasserfesten Pflasterstrips**, Befestigungsmaterial, Schlüssel für Diebstahlschutz

Lieferumfang zu Art.-Nr. 4000386402: Pflasterspender, 2 Nachfüllpacks mit 45 Stück **elastischen Pflasterstrips**, Befestigungsmaterial, Schlüssel für Diebstahlschutz

Lieferumfang zu Art.-Nr. 4000386412: Pflasterspender, je 1 Nachfüllpack mit 45 Stück **Pflasterstrips elastisch und wasserfest**, Befestigungsmaterial, Schlüssel für Diebstahlschutz

Art.-Nr.	B x H x T mm	Inhalt St.	VE	EUR	KS
40 00 386 400	232,5 x 133,5 x 33,0	90	1	20,50 ▶	G692
40 00 386 402	232,5 x 133,5 x 33,0	90	1	22,50 ▶	G692
40 00 386 412	232,5 x 133,5 x 33,0	90	1	21,50 ▶	G692

Pflasterstrips (Nachfüllpack)

Art.-Nr.	Ausführung	L x B mm	Inhalt St.	VE	EUR	KS
40 00 386 401	Pflasterstrips wasserfest	72 x 25	45	1	5,30 ▶	G692
40 00 386 403	Pflasterstrips elastisch	72 x 25	45	1	6,25 ▶	G692

plum



Pflasterspender

QuickFix Mini

kleine und handliche Packung für den mobilen Einsatz z. B. im Fahrzeug, Werkzeugkasten, Notfalltasche, Jackentaschen etc. · hoher Hygienestandard durch vollständig und einzeln verpackte Pflasterstrips flexibler Einsatzbereich – für Arbeit, Hobby und Freizeit

Lieferumfang: Minipflasterspender mit 30 Stück elastischen Pflasterstrips

Art.-Nr.	Inhalt St.	VE	EUR	KS
40 00 386 409	30	1	4,45 ▶	H693



Augen-Notfallplan



SCHMUTZ- UND SCHADSTOFFEINWIRKUNG	EMPFOHLENE SPÜLLÖSUNG	FORTSETZUNG DER SPÜLUNG BIS ZUR ÄRZTLICHEN BEHANDLUNG	EMPFOHLENE SPÜLUNG
Fremdkörper z. B. Staub, Schmutz, Metall- und Holzsplitter	Plum Augenspüllösung	Plum Augenspüllösung	Augen solange spülen bis die Fremdkörper herausgespült sind.
Säureschäden	pH Neutral	Plum Augenspüllösung	Augen mit pH Neutral 2 Minuten spülen bis die Flasche entleert ist. Die Spülung mit der Plum Augenspüllösung bis zur ärztlichen Behandlung fortsetzen.
Alkalische Schäden	pH Neutral	Plum Augenspüllösung	Augen mit pH Neutral 2 Minuten spülen bis die Flasche entleert ist. Die Spülung mit der Plum Augenspüllösung bis zur ärztlichen Behandlung fortsetzen.
Sonstige Schäden (z.B. Lötlötlampe und Öle)	Plum Augenspüllösung	Plum Augenspüllösung	Augen solange spülen bis das unangenehme Gefühl nicht mehr spürbar ist. Die Spülung bis zur ärztlichen Behandlung fortsetzen.
Schäden auf der Haut durch Säuren, Alkali und Chemikalien	pH Neutral	Plum Augenspüllösung	Haut mit pH Neutral 2 Minuten spülen bis die Flasche entleert ist. Die Spülung mit der Plum Augenspüllösung bis zur ärztlichen Behandlung fortsetzen.



Wichtig!

Sie allen Schäden soll das Auge mit einem weichen und gleichmäßigen Strahl gespült werden. Die Augenspüllflaschen während des Spülvorgangs leicht drücken. Ärztlicher Rat ist bei jeder Augenverletzung oder -verschmutzung einzuholen. Die Spülung sollte auch während des Transports zum Arzt fortgeführt werden.

Sicherheit für Ihre Augen – wenige Sekunden entscheiden alles!

Die Augen sind eines unserer wichtigsten Sinnesorgane. Bei Unfällen können wenige Sekunden darüber entscheiden, ob das Sehvermögen beeinträchtigt wird. Deshalb ist der schnelle Zugang zu einer Augendusche von äußerster Wichtigkeit. Durch den Einsatz der Augendusche wird verhindert, dass sich Fremdkörper wie Metallsplitter, Schmutz und Staub festsetzen können. Für den Einsatz in den unterschiedlichen Arbeitsbereichen muss die Augendusche einfach, flexibel und schnell zu bedienen sein. Wichtig: Bei allen Verschmutzungen soll das Auge mit einem weichen und gleichmäßigen Strahl gespült werden.



Plum-Augenspüllflaschen

Mit ergonomisch geformter Augenschale, dadurch bleiben die Augenlider auch während des Spülvorgangs geöffnet und die Flüssigkeit kann direkt ins Auge gelangen. Zwei Ablauföffnungen in der Augenschale sorgen für eine sichere Ableitung der verwendeten Flüssigkeit. In den Stationen stehen die Flaschen "kopfüber", um zu gewährleisten, dass keine Weiterverwendung nach Bruch der Versiegelung erfolgt. Die Plum-Augenspüllflaschen enthalten eine sterile Kochsalzlösung (0,9 %), die dem natürlichen Salzgehalt des Auges entspricht. Die sterile Lösung verhindert den weiteren Eintrag von Partikeln. Ungeöffnete Flaschen sind bis zu 3 Jahre haltbar (Haltbarkeitsdatum auf dem Etikett).

Augenspüllflaschen gemäß DIN EN 15154-4 (neue Norm seit 01.07.09)

Anwendung: die Augenschale drehen, bis die Versiegelung bricht, den Kopf zurücklehnen und spülen.

Vorteile:

- effektive Spüllösung zum Entfernen von Fremdkörpern (z. B. Schmutz, Staub, Splitter etc.) sowie Säuren und Alkali
- flexible Systemlösung und große Produktauswahl
- steril und hygienisch
- keine Wartung und Reinigung erforderlich
- einfache und schnelle Anwendung nach einem Unfall
- hohe Funktionssicherheit
- Augen-Notfallplan erhältlich

plum



Erste-Hilfe Station

All-in-one-Lösung für die Erste Hilfe im Betrieb · optimale Versorgung bei Augenunfällen und Schnittverletzungen · erhöht den Sicherheitsstandard · für nahezu jeden Arbeitsplatz geeignet

Lieferumfang: sterile und wartungsfreie 500-ml-Augenspüllflasche mit ergonomischer Augenschale, Pflasterspender QuickFix inkl. 45 wasserfesten und elastischen Pflasterstrips, 40 St. Wundreinigungstücher QuickClean – einzeln und versiegelt verpackt

Art.-Nr.	Bezeichnung	B x T mm	VE	EUR	KS
40 00 386 406	Erste-Hilfe-Station	515 x 300	1	61,50 ▶	G692

Art.-Nr.	Bezeichnung	Inhalt St.	VE	EUR	KS
40 00 386 408	Nachfüllbox Wundtücher	40	1	9,95 ▶	G692

plum



Augenspülflasche

gefüllt · mit 0,9%iger Kochsalzlösung · ergonomisch geformte Augenschale · steril und hygienisch · leichte und einfache Anwendung im Erste-Hilfe-Fall, Spülzeit ca. 2 min

Einsatzbereiche: mobiler Einsatz z. B. Montagetätigkeit, bei Gefahrguttransporten gemäß GGVS, bei häufigem Arbeitsplatzwechsel, zur Ausrüstung und zum Wiederauffüllen von Erste-Hilfe- und Verbandskästen

Art.-Nr.	Inhalt ml	VE	Grundpreis/EUR	EUR	KS
40 00 386 414	200	1	4,98 / 100 ml	9,95 ▶	G692

plum



Augenspülflasche

gefüllt mit 0,9%iger Kochsalzlösung · mit Augenschale und Staubkappe · für die Einzelanwendung oder für die Stationen (4000386410, 4000386411 + 4000386422) · Spülzeit: ca. 5 min

VE = 3 Stück im Karton – Preis per Stück

Art.-Nr.	Inhalt ml	VE	Grundpreis/EUR	EUR	KS
40 00 386 415	500	3	26,50 / 1 l	13,25 ▶	G692

plum



Augen-Notfallstation

Wandbox mit 1 x 200 ml pH Neutral und 1 x 500-ml-Augenspülflasche, integriertem Piktogramm und Spiegel · die robuste Wandbox ist im Erste-Hilfe-Fall sehr leicht und schnell zu öffnen · die Augenspülflaschen werden sicher vor äußeren Verschmutzungen (z. B. durch Staub) geschützt – daher besonders für den Einsatz im Industrie- und Werkstattbereich geeignet · Spülzeit ca. 7 min

Anwendung: die Flasche aus dem Halter herausnehmen, die Augenschale drehen, bis die Versiegelung bricht, den Kopf zurücklehnen und spülen

bei Verätzungsgefahr durch Säuren und Alkali wird die neutralisierende 200-ml-Augenspüllösung pH Neutral empfohlen · im Anschluss daran kann eine Fortsetzung der Spülung mit der 500-ml-Augenspüllösung bis zur ärztlichen Behandlung erfolgen · die 500-ml-Augenspüllösung wird auch bei Fremdkörpern, z. B. Staub, Schmutz, Metall- bzw. Holzsplitter, verwendet · Lieferung inkl. Augen-Notfallplan · hier sind die Anwendungshinweise klar und deutlich beschrieben, so dass eine schnelle und einfache Anwendung bei Augenunfällen möglich ist

Beschreibung: die Augen-Notfallstation bietet eine optimale Erstversorgung wenn Schmutz- und Schadstoffe in das ungeschützte Auge gelangen · die 200-ml-Flasche pH Neutral wirkt bei Säuren und Alkali zusätzlich neutralisierend



Art.-Nr.	Wandbox H x B x T mm	VE	EUR	KS
40 00 386 422	265 x 227 x 110	1	57,50 ▶	G692

plum



Augenspülstation

mit 1 Flasche, gefüllt · Wandhalterung mit 1 x 500-ml-Augenspülflasche und beiliegendem Piktogramm · besonders für eine jederzeit verfügbare Augenspülung am Arbeitsplatz geeignet · Spülzeit ca. 5 min

Art.-Nr.	Wandhalterung H x B x T mm	Inhalt ml	Piktogramm H x B x T mm	VE	Grundpreis/EUR	EUR	KS
40 00 386 410	35 x 80 x 57	500	300 x 90 x 3	1	55,00 / 1 l	27,50 ▶	G692

plum



Augenspülstation

mit 2 Flaschen, gefüllt · Wandbox mit 2 x 500-ml-Augenspülflaschen, integriertem Piktogramm und Spiegel · die robuste Wandbox ist im Erste-Hilfe-Fall sehr leicht und schnell zu öffnen · die Augenspülflaschen werden sicher vor äußeren Verschmutzungen (z. B. durch Staub) geschützt – daher besonders für den Einsatz im Industrie- und Werkstattbereich geeignet · Spülzeit ca. 5 min je Flasche

Art.-Nr.	Wandbox H x B x T mm	Inhalt ml	VE	Grundpreis/EUR	EUR	KS
40 00 386 411	265 x 227 x 110	2 x 500	1	51,50 / 1 l	51,50 ▶	G692



Plum Augenspülflaschen Duo

Bei einer Vielzahl von Augenunfällen sind beide Augen betroffen und bislang gab es noch keine mobile Augenspülflasche, mit der man beide Augen gleichzeitig spülen konnte. Mit den neuen Plum Duo Augenspülflaschen können Sie jetzt beide Augen gleichzeitig spülen ohne dabei wertvolle Zeit zu verlieren.

plum



Augenspülflasche

DUO

gefüllt mit 1000-ml · mit Augenaufsatz zum gleichzeitigen Spülen beider Augen · für die Einzelanwendung oder für die Stationen 4000386423 und 4000386424 · Spülzeit je Auge ca. 5 min

Art.-Nr.	Inhalt ml	VE	Grundpreis/EUR	EUR	KS
40 00 386 421	1000	1	26,00 / 1 l	26,00 ▶	G692

plum

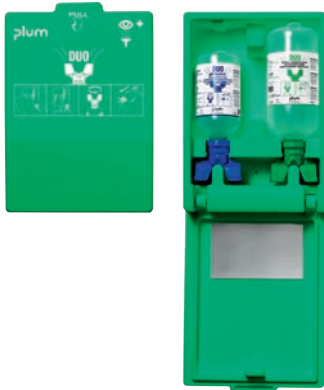

Augen-Notfallstation

DUO

mit 2 Flaschen gefüllt, Wandbox mit 1 x 1000-ml-Augenspülflasche Duo (0,9 % Natriumchloridlösung) und 1 x 500-ml-Augenspülflasche Duo ph Neutral (4,9 % Phosphatpufferlösung) · die sterilen Augenspülflaschen sind mit einem Augenaufsatz zum gleichzeitigen Spülen beider Augen ausgestattet · Spülzeit 500-ml-Flasche ca. 2 min je Auge · Spülzeit 1000-ml-Flasche ca. 5 min je Auge · auch nach der Spülung mit ph Neutral wird eine Fortsetzung der Spülung mit der Augenspüllösung empfohlen

Einsatzbereiche: besonders für den Einsatz an Arbeitsplätzen geeignet, wo Säuren und Alkali sowie Fremdkörper in das Auge gelangen können

Lieferumfang: Wandbox inkl. Flaschen, Befestigungsmaterial, Spiegel und Piktogramm

Art.-Nr.	Wandbox H x B x T mm	VE	EUR	KS
40 00 386 423	355 x 250 x 115	1	74,50 ▶	H693

plum



Augenspülstation

DUO

mit **2 Flaschen gefüllt**, Wandbox mit 2 x 1000-ml-Augenspülflasche Duo (0,9 % Natriumchloridlösung) · die sterilen Augenspülflaschen sind mit einem Augenaufsatz zum gleichzeitigen Spülen beider Augen ausgestattet · Spülzeit 1000-ml-Flasche ca. 5 min je Auge

Einsatzbereiche: besonders für den Einsatz an Arbeitsplätzen geeignet, wo Fremdkörper (Staub, Schmutz, Splitter etc.) in das Auge gelangen können

Lieferumfang: Wandbox inkl. Flaschen, Befestigungsmaterial, Spiegel und Piktogramm

Art.-Nr.	Wandbox H x B x T mm	Inhalt ml	VE	Grundpreis/EUR	EUR	KS
40 00 386 424	355 x 250 x 115	2 x 1000	1	34,75 / 1 l	69,50 ▶	H693

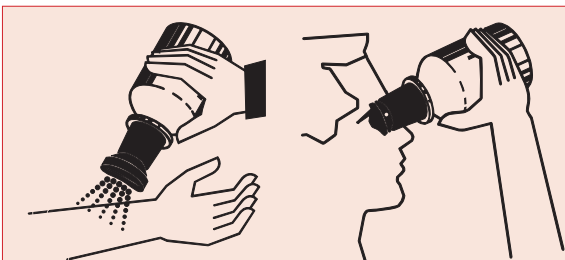

pH Neutral - Spüllösung bei Verätzungsgefahr

Effektive Erste Hilfe bei Unfällen mit Säuren und Alkali. Verätzungen durch Säuren und Alkali sind immer schwerwiegend und treten schon nach kurzer Zeit ein. Deshalb ist ein schneller und wirksamer Einsatz der Spüllösung erforderlich, um das Ausmaß der Verletzung zu reduzieren! pH Neutral ist eine sterile Phosphatpufferlösung (4,9 %), die bei Säuren und Alkali neutralisierend wirkt.

Ihre Vorteile beim Einsatz von pH Neutral:

- bis zu 3 Jahre haltbar
- wartungsfrei
- flexibler Einsatz für Augenspülung
- leicht und schnell nach dem Unfall einsetzbar

plum



Augenspülflasche bei Verätzungsgefahr

pH Neutral

200-ml · sterile Phosphatlösung (4,9 %) für den mobilen Einsatz (z. B. im Werkzeugkasten, im Erste-Hilfe-Koffer etc.) · auch zur Nachfüllung der Augen-Notfallstation (4000386422) geeignet · Spülzeit: ca. 2 min

handliche Flasche mit ergonomisch geformter Augenschale und Staubkappe

Anwendung bei Verätzungsgefahr durch Kontakt mit Säuren und Alkali: Die Phosphatpufferlösung pH Neutral wirkt neutralisierend. Die Spülung sollte möglichst innerhalb von wenigen Sekunden nach dem Unfall erfolgen. Nach der Spülung mit pH-Neutral wird eine Fortsetzung der Spülung bis zur ärztlichen Behandlung mit der Augenspüllösung (0,9% Kochsalzlösung) empfohlen.

Art.-Nr.	Inhalt ml	VE	Grundpreis/EUR	EUR	KS
40 00 386 418	200	1	6,05 / 100 ml	12,10 ▶	G692

plum



Augenspülflasche bei Verätzungsgefahr

DUO ph Neutral

gefüllt mit 500 ml steriler Phosphatpufferlösung (4,9 %) · wirkt bei Säuren und einer Vielzahl von Alkali neutralisierend · ausgestattet mit einem Augenaufsatz zum gleichzeitigen Spülen beider Augen · für die Einzelanwendung oder für die Station 4000386423

Art.-Nr.	Inhalt ml	VE	Grundpreis/EUR	EUR	KS
40 00 386 437	500	1	47,00 / 1 l	23,50 ▶	G692



Seifenspender

NOW



umweltgerechte, hygienische und formschöne Spenderlösung mit einem breiten Anwendungsbereich · für die Befüllung sind die Zubehör-Produkte in luftdichten PE-Beuteln abgepackt, so dass sich keine Bakterien ansammeln können · die Bedienung ist sehr leicht und einfach, denn der PE-Beutel wird nur mit dem Etikett in den Spender eingehängt · dadurch ist auch eine optimale Entleerung des Beutels gewährleistet · Kunststoffausführung

Art.-Nr.	Abmessung (H x B x T) mm	Ausführung	VE	EUR	KS
40 00 386 500	230 x 102 x 110	für 500-ml-Beutel	1	15,50 ▶	J694
40 00 386 501	285 x 117 x 122	für 1,4-l-Beutel	1	16,95 ▶	J694



Hautschutzcreme

NOW Dual Protect



Hautschutzcreme vor und während der Arbeit für wechselnde Arbeitsprozesse, d. h. für den Umgang mit sowohl wasserlöslichen als auch nicht wasserlöslichen Stoffen · ohne Duft- und Farbstoffe · silikonfrei

Anwendung:

vor und während der Arbeit auf die sauberen und trockenen Hände auftragen

Art.-Nr.	Gebinde	Inhalt ml	VE	Grundpreis/EUR	EUR ¹	KS
40 00 386 520	Tube	200	12	2,38 / 100 ml	4,75 ▶	G692

¹ Preis per St.



Cremeseife

NOW Soft Clean



gut rückfettende Cremeseife · leicht parfümiert und pH-neutral · für das alltägliche Händewaschen · bei leichten Verschmutzungen

Art.-Nr.	Gebinde	Inhalt	geeignet für	VE	Grundpreis/EUR	EUR ¹	KS
40 00 386 505	Beutel	0,5 l	Spender 4000386500	6	7,50 / 1 l	3,75 ▶	G692
40 00 386 506	Beutel	1,4 l	Spender 4000386501	8	4,46 / 1 l	6,25 ▶	G692

¹ Preis per St.



Cremeseife

NOW Soft Clean



gut rückfettende Cremeseife · leicht parfümiert und pH-neutral · für das alltägliche Händewaschen z. B. im Büro, Lager, WC-Räumen oder auch zum Entfernen von leichten Verschmutzungen durch Staub und Schmutz · hohe Ergiebigkeit und sparsamer Verbrauch · zur Nachfüllung von handelsüblichen Seifenspendern geeignet

Art.-Nr.	Gebinde	Inhalt l	VE	Grundpreis/EUR	EUR ¹	KS
40 00 386 507	Kanister	5	3	3,19 / 1 l	15,95 ▶	G692

¹ Preis per Kanister



Handreiniger

NOW Extra Clean

moderner Handreiniger mit sehr guten Reinigungseigenschaften und einem frischen Zitrusduft · entfernt mühelos die hartnäckigsten Grobverschmutzungen wie z. B. Diesel- und Hydrauliköle, Gemische aus Öl, Metallabrieb und haftende Verschmutzungen · für die Händereinigung im Werkstatt- und Industriebereich hervorragend geeignet · hohe Ergiebigkeit und sparsamer Verbrauch

Art.-Nr.	Gebinde	Inhalt l	Grundpreis/EUR	VE	EUR ¹	KS
40 00 386 508	Kanister	5	5,50 / 1 l	3	27,50 ▶	G692

¹ Preis per Kanister



Dosierpumpe

praktische Entnahme und optimale Dosierung für die 5-l-Kanister

Art.-Nr.	VE	EUR	KS
40 00 386 509	1	4,50 ▶	G692



Handreiniger

NOW Extra Clean

moderner Handreiniger mit sehr guten Reinigungseigenschaften und einem frischen Zitrusduft · entfernt mühelos die hartnäckigsten Grobverschmutzungen wie z. B. Diesel- und Hydrauliköle, Gemische aus Öl, Metallabrieb und haftende Verschmutzungen

Anwendung:

die feuchten Hände einreiben und anschließend mit Wasser abspülen

Art.-Nr.	Gebinde	Inhalt ml	VE	Grundpreis/EUR	EUR ¹	KS
40 00 386 515	Tube	250	12	1,50 / 100 ml	3,75 ▶	H693

Handreiniger, passend für Spender Art.-Nr. 4000386501 + 4000386502

Art.-Nr.	Gebinde	Inhalt l	VE	Grundpreis/EUR / l	EUR ¹	KS
40 00 386 516	Beutel	1,4	8	5,89 / 1 l	8,25 ▶	H693

¹ Preis per St.



Handreinigungstuch

NOW

entfernt wirksam und schonend Öle, Metallabrieb, Fette, Farben, Kleber und sonstige hartnäckige Verschmutzungen ohne Einsatz von Wasser · enthält eine wirksame Reinigungsflüssigkeit mit guter Rückfettung und zusätzlichem Reibeffect

Art.-Nr.	Gebinde	Inhalt St.	VE	EUR	KS
40 00 386 530	Box	50	1	15,75 ▶	G692
40 00 386 531	Eimer	150	1	29,50 ▶	G692

Arbeitsschutz



Handwaschpaste

NOW

hautfreundliches, sandfreies Reinigungskonzentrat für stärkste Verschmutzungen in Industrie und Handwerk · Hautschutzkomponenten auf Basis natürlicher Rohstoffe schützen die Haut auch bei häufiger Anwendung vor dem Austrocknen · mit natürlichem Melissenöl, dermatologisch getestet · verstopft keine Abflüsse

Anwendungsgebiete:

für stärkste Verschmutzungen

Dosierung/Anwendung:

Handwaschpaste wird einfach auf die angefeuchteten Hände aufgetragen, eine walnussgroße Menge ist für eine Anwendung ausreichend (ca. 10 g).

Art.-Nr.	Gebinde	Inhalt	VE	Grundpreis/EUR	EUR ¹	KS
40 00 386 550	Dose	0,5 l	12	5,00 / 1 l	2,50 ▶	E690
40 00 386 552	Eimer	10 l	1	1,71 / 1 l	17,10 ▶	E690

¹ Preis per St.



Hautpflegecreme

NOW Care Plus

hautregenerierende Pflegecreme, die schnell in die Haut einzieht · für die normale und trockene Haut · leicht parfümiert

Anwendung: nach der Arbeit auf die trockenen und sauberen Hände auftragen

Art.-Nr.	Gebinde	Inhalt ml	VE	Grundpreis/EUR	EUR ¹	KS
40 00 386 522	Tube	200	12	2,25 / 100 ml	4,50 ▶	G692

¹ Preis per St.

Hautschutzplan

Hauterkrankungen (Dermatosen) sind die häufigsten Berufskrankheiten, darum: Hautschutz / Hautreinigung / Hautpflege, da nur gesunde Haut die notwendige Widerstandskraft und naturgegebene Schutzfunktion hat.



1. Schützen vor und während der Arbeit



2. Hautreinigung nach Verschmutzung, vor Pausen und zum Arbeitsende



3. Hautpflege vor dem Heimweg



Hautschutzcreme

REINOL Aquagard

Schutzlotion gegen wasserlösliche und/oder wassermischbare Reiz- und Schadstoffe · leicht fettend · silikonfrei · wachshaltig · nicht parfümiert



Art.-Nr.	Inhalt ml	VE	Grundpreis/EUR	EUR ²	KS
90 00 473 047	100 ml	12	4,75 / 100 ml	4,75 ▶	G692
90 00 473 048 ¹	0,8 l	6	17,44 / 1 l	13,95 ▶	G692

¹ für Spender 9000473135

² Preis per St.

Die Angebote gelten nur für gewerbliche Abnehmer.



Hautschutzcreme

REINOL Drygard

Schutzfunktion gegen trockene, wasserunlösliche und/oder nicht wassermischbare Reiz- und Schadstoffe · nicht fettend · silikonfrei · wachsfrei · nicht parfümiert

Art.-Nr.	Inhalt ml	VE	Grundpreis/EUR	EUR ¹	KS
90 00 473 044	100	12	5,50 / 100 ml	5,50 ▶	G692



Hautschutzcreme

REINOL Epidry

Schutzfunktion gegen Hautquellungen durch Nässe und Feuchtigkeitsstau in luftundurchlässigen Schutzhandschuhen · für Hände und Füße, Crème typ silikonfrei · nicht parfümiert

Art.-Nr.	Inhalt ml	VE	Grundpreis/EUR	EUR ¹	KS
90 00 473 054	100	12	5,25 / 100 ml	5,25 ▶	G692

¹ Preis per St.



Seifenspender

Gehäuse aus schlagfestem Kunststoff, weiß · abschließbar · Füllstandsanzeige · präzise Dosierung · leichter Kartuschenwechsel · Einsatzgebiet: Hautschutz, Reinigung, Hautpflege, leichte Verschmutzung für WCs, Waschräume, Hotels usw.

Seife nicht im Lieferumfang enthalten!

Art.-Nr.	Abmessung (H x B x T) mm	Inhalt l	VE	EUR	KS
90 00 473 135	200 x 130 x 78	0,8 ¹	1	49,50 ▶	G692

¹ passende Kartuschen 800 ml: 9000473035, 9000473048, 9000473057



Dosierpumpe

für alle 2,5 l Seifenflaschen · praktische Entnahme und optimale Dosierung 3 - 6 ml

Art.-Nr.	VE	EUR	KS
90 00 473 141	1	20,10 ▶	G692



Wandhalterung

für 2,5 l Flaschen

Seife nicht im Lieferumfang enthalten!

Art.-Nr.	VE	EUR	KS
90 00 473 140 ¹	1	19,50 ▶	G692

¹ passend für 9000473115



Seifenspender

Armhebel aus Edelstahl, rostfrei · präzise Dosierung über Einstellschraube möglich · Füllstandsanzeige · Heißdampfreinigung bis 121°C

Seife nicht im Lieferumfang enthalten!

Aluminium, eloxiert					
Art.-Nr.	Abmessung (H x B x T) mm	Inhalt l	VE	EUR	KS
90 00 473 133	282 x 94 x 87	1 ¹	1	99,50 ▶	H693

¹ passend für alle 1-l-Euroflaschen (z.B. 9000473156, 9000473161)

Arbeitsschutz



Pastenspender

nachfüllbar · für Handwaschpaste Softcare Reinol S + K

Handwaschpaste nicht im Lieferumfang enthalten!

Art.-Nr.	Abmessung (H x B x T) mm	Inhalt l	VE	EUR	KS
90 00 473 118	290 x 140 x 151	2,5	1	42,50 ▶	H693



Händedesinfektionsmittel

Soft Care Des E

alkoholisches, gelbförmiges Händedesinfektionsmittel auf Ethanolbasis · mit pflegenden und rückfettenden Substanzen

Anwendung: für die hygienische Händedesinfektion 3 ml in die trockenen Hände geben und 30 Sekunden in die Hände einreiben bzw. einwirken lassen



Art.-Nr.	Gebinde	Inhalt l	VE	Grundpreis/EUR	EUR	KS
90 00 473 038	Flasche	0,5	1	23,90 / 1 l	11,95 ▶	H693



Seifencreme

Soft Care Fresh

Seifencreme, Duschgel-Shampoo · Reinigungsbereich: leichte Verschmutzung · häufiges Händewaschen



Art.-Nr.	Inhalt l	VE	Grundpreis/EUR	EUR ²	KS
90 00 473 035	0,8 ¹	6	11,88 / 1 l	9,50 ▶	H693

¹ für Spender 9000473135

² Preis per St.



Seifencreme

Soft Care REINOL Special

hautmild ohne Farbstoffe und Parfüm · rückfettend · für leichte Verschmutzung · lebensmittelgeeignet



Art.-Nr.	Inhalt l	VE	Grundpreis/EUR	EUR	KS
90 00 473 156	1 ¹	1	6,95 / 1 l	6,95 ▶	H693
90 00 473 157	10 ²	1	5,60 / 1 l	56,00 ▶	H693

¹ für Spender 9000473133



Handwaschpaste

Soft Care REINOL S

Reinigungsbereich: mittlere Verschmutzung durch Öle, Fette, Ruße usw. · sandlos · Weichholzmehl als Reibemittel · synthetische Waschrohstoffe · mit Hautschutz und rückfettenden Substanzen



Art.-Nr.	Inhalt	VE	Grundpreis/EUR	EUR ²	KS
90 00 473 110	0,5 l	6	5,50 / 1 l	2,75 ▶	G692
90 00 473 113	5 l	1	3,35 / 1 l	16,75 ▶	G692
90 00 473 114	10 l	1	2,15 / 1 l	21,50 ▶	G692

¹ für Spender 9000473118

² Preis per St.

Die Angebote gelten nur für gewerbliche Abnehmer.



Handwaschpaste

Soft Care REINOL K

Reinigungsbereich: starke Verschmutzung durch Fette, Bohremulsionen, Öle, Ruße usw. · auf Basis Kunststoffreibkörper · frei von hautaggressiven Bestandteilen, kosmetische Öle zur Pflege besonders beanspruchter Haut



Art.-Nr.	Inhalt	VE	Grundpreis/EUR	EUR ²	KS
90 00 473 091	0,5 l	6	9,00 / 1 l	4,50 ▶	G692
90 00 473 090	5 l	1	6,90 / 1 l	34,50 ▶	G692
90 00 473 094	10 l	1	5,15 / 1 l	51,50 ▶	H693

¹ passend für Spender 9000473118

² Preis per St.



Hautreiniger

Soft Care REINOL K - extra mittelviskos

Reinigungsbereich: mittlere bis starke Verschmutzung durch Öle, Fette, Gummi und Graphit · hautmilder, rückfettender Hautreiniger · feines Polyurethanmehl als Reibemittel



Art.-Nr.	Inhalt l	Gebinde	VE	Grundpreis/EUR	EUR ²	KS
90 00 473 115	2,5 ¹	Flasche	1	7,58 / 1 l	18,95 ▶	H693
90 00 473 116	10	Kanister	1	6,15 / 1 l	61,50 ▶	H693

¹ für Spender 9000473140 + 9000473141

² Preis per Stück



Spezialreiniger

Soft Care REINOL Liquid

das flüssige Spezialreinigungsmittel für mittlere Verschmutzung durch Öle, Fette, Ruße usw. · synthetische Tenside mit Feuchthaltekomponenten



Art.-Nr.	Inhalt l	VE	Grundpreis/EUR	EUR	KS
90 00 473 161	1 ¹	1	7,75 / 1 l	7,75 ▶	G692
90 00 473 160	10	1	6,60 / 1 l	66,00 ▶	G692

¹ für Spender 9000473133



Hautpflege

Reinol P

mit Hydro-MF-Faktor · silikonfrei · Pflege für beruflich beanspruchte Haut, da rückfettend (Öl in Wasser)



Art.-Nr.	Inhalt ml	VE	Grundpreis/EUR	EUR ¹	KS
90 00 473 050	100	12	3,95 / 100 ml	3,95 ▶	G692

¹ Preis per St.



Hautpflege

REINOL Derasoft

schwach fettend · schnell einziehend · silikon- und lanolinfrei · nicht parfümiert · für den Einsatz in der lebensmittelbe- und verarbeitenden Industrie geeignet

Art.-Nr.	Inhalt ml	VE	Grundpreis/EUR	EUR ²	KS
90 00 473 056	100	12	4,25 / 100 ml	4,25 ▶	G692
90 00 473 057	0,8 ¹	6	16,56 / 1 l	13,25 ▶	G692

¹ für Spender 9000 473135

² Preis per St.



Hautpflege

REINOL Derm Plus

führt der Haut die bei der Arbeit und bei der Reinigung verlorenen Fett- und Feuchtigkeitssubstanzen wieder zu · schwach fettend · schnell einziehend · nicht parfümiert · ohne Farbstoffe

Art.-Nr.	Inhalt ml	VE	Grundpreis/EUR	EUR	KS
90 00 473 058	100	12	4,25 / 100 ml	4,25 ▶	G692

LOCTITE



Handreiniger

Loctite 7850

natürlicher Handreiniger aus Zitruschalenextrakten · mineralölfrei · mit den wichtigen Hautpflegesubstanzen Jojobaöl, Lanolin und Aloe · für stark verschmutzte Hände · Zusatz von gemahlenem Bimsstein · biologisch abbaubar · ohne Wasser verwendbar · **dermatologisch getestet**

Art.-Nr.	Inhalt ml	VE	Grundpreis/EUR	EUR	KS
40 00 353 691	400	1	21,50 / 1 l	8,60 ▶	L680

Reinigungstuch

WYPALL* 7772 / 7775 / 7776

mobil und überall einsetzbar · feuchte Reinigungstücher mit einer neuen, leistungsstarken Wirkstoffkombination ohne d-Limonen entfernen effizient hartnäckigste Fettrückstände, Schmutz und Schmierstoffe von Händen, Maschinen und Werkzeugen · Reinigungsgel, Seife, Lappen und Wasser sind überflüssig · lösungsmittelfreie, zusätzliche Feuchtigkeitsspender tragen dazu bei, die Haut vor dem Austrocknen zu schützen · das kosteneffiziente System mit Einzeltuchentnahme sorgt für kontrollierten Verbrauch und reduzierten Abfall

Einfaches Nachfüllen – in nur 3 Schritten



Vorteile des nachfüllbaren Spendereimers:

- kosteneffizient
- reduziertes Abfallvolumen
- umweltschonend
- spart Platz bei der Lagerung

Art.-Nr.	Modell	Ausführung	Anzahl Tücher	VE	EUR	KS
90 00 474 150	7772	Spenderdose	50	1	19,10 ▶	H693
90 00 474 159	7775	Spenderreimer	90	1	29,50 ▶	H693
90 00 474 160	7776	Nachfüllpackung	75	1	21,50 ▶	H693

Die Angebote gelten nur für gewerbliche Abnehmer.

SCRUBS®



Handreinigungstuch

entfernt schnell, gründlich und schonend ohne Wasser stärkste Verschmutzungen wie Fette, Öle, Kleber, Teer, Wachs, Ruß, Tinte, Dichtungsmittel, Polyurethan etc. · nach der Reinigung haben die Tücher noch genügend Reinigungskraft für die effektive Reinigung von Werkzeugen und Ausrüstungen · raue Seite für starke Verschmutzungen ohne Oberfläche zu verkratzen, sanfte Seite für schonende Handreinigung

Art.-Nr.	Ausführung	Gebinde	Inhalt St.	VE	EUR	KS
90 00 474 000	27 x 31 cm	Eimer	72	1	19,95 ▶	H693

SCRUBS®



Edelstahlreinigungstuch

reinigt und pflegt alle Flächen aus Edelstahl, Chrom, Messing, Kupfer, Alu, Keramik und Porzellan · säubert, pflegt und konserviert in einem Arbeitsschritt

Art.-Nr.	Gebinde	Inhalt St.	VE	EUR	KS
90 00 474 001	Eimer	30	1	19,50 ▶	H693

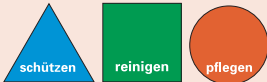

Hautschutzplan

Das komplette Hautschutzprogramm aus einer Hand

- Schutz, Reinigung, Pflege
- pH-hautneutral
- einfach, zweckmäßig und den Einsatzgebieten entsprechend individuell zusammenstellbar
- die praktischen und kostensenkenden Spendersysteme ergänzen Ihre Hautpflege und Reinigungssysteme optimal
- vorbeugender Schutz zur Verminderung von Hautkrankheiten im Beruf

Beratung und Hautschutzplan auf Anfrage



Seifenspender

Ivraxomat® Vario

Gehäuse weiß, Stahlblech pulverbeschichtet · mit Sichtfenster · Spenderhebel aus Edelstahl · hygienisches und umweltfreundliches Spendersystem

Erstbefüllung ist nicht im Lieferumfang enthalten!

Art.-Nr.	Inhalt l	H x B x T mm	VE	EUR	KS
90 00 473 404	2 ¹	316 x 134 x 128	1	122,50 ▶	G692

¹ für 2-l-Weichflaschen: 9000473431, -433, -438, -451, -474, -466, -441



Seifenspender

Euromat 1000

Gehäuse aus Aluminium · Füllstandsanzeige · präzise Dosierung · für alle 1000-ml-Flaschen geeignet

Lieferung inkl. 1 leere Flasche 1 l

Erstbefüllung ist nicht im Lieferumfang enthalten!

Art.-Nr.	Inhalt l	H x B x T mm	VE	EUR	KS
90 00 473 400	1 ¹	290 x 94 x 151	1	91,50 ▶	G692

¹ passende Flaschen: 9000473430, -432, -450

Arbeitsschutz



Hautschutz

LIGANA® REMO-tec

schmutzabweisend · gegen stark ölige oder trockene Verschmutzungen · erleichtert die Hautreinigung und erhöht die Griffigkeit · silikonfrei · leicht parfümiert



Art.-Nr.	Inhalt	VE	Grundpreis/EUR	EUR	KS
90 00 473 473	250 ml	1	2,30 / 100 ml	5,75 ▶	G692
90 00 473 474	2 ¹ l	1	16,75 / 1 l	33,50 ▶	G692

¹ für Spender 9000473404



Hautschutzcreme

physio uv30 sun

wasserfeste Hautschutzcreme gegen natürliche und künstliche UV-Strahlung mit ausgewogenem Lichtschutzfaktor UV-B 30 / UV-A 10 · der hohe Schutz wird durch optimierte UV-Filter mit Silikon-Coating erzielt · bietet zudem Schutz vor UV-C-Strahlung · Anwendung an Arbeitsplätzen mit intensiver natürlicher UV-Strahlung, z. B. bei Außenarbeiten und beim Umgang mit künstlichen UV-Strahlungsquellen, z. B. beim Elektroschweißen · die Wasserfestigkeit von physio uv30 sun erhält den Lichtschutz auch bei starkem Schwitzen oder Arbeiten mit wässrigem Umfeld

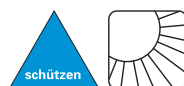

Art.-Nr.	Inhalt ml	VE	Grundpreis/EUR	EUR	KS
90 00 473 475	100	1	8,75 / 100 ml	8,75 ▶	G692



Hautreinigungslotion

IVRAXO® SOFT V

Reinigungsbereich: leichte Verschmutzung z. B. Büro und Verwaltung mild, leicht parfümiert, rückfettend



Art.-Nr.	Inhalt l	VE	Grundpreis/EUR	EUR	KS
90 00 473 430	1 ¹	1	4,50 / 1 l	4,50 ▶	G692
90 00 473 431	2 ²	1	4,98 / 1 l	9,95 ▶	G692

¹ für Spender 9000473400

² für Spender 9000473404



Hautreinigungslotion

IVRAXO® SOFT B

Reinigungsbereich: mittlere bis starke Verschmutzung leicht parfümiert · rückfettend · mild, reibemittel- und lösemittelfrei · schonende Tensidkombination



Art.-Nr.	Inhalt l	VE	Grundpreis/EUR	EUR	KS
90 00 473 432	1 ¹	1	4,95 / 1 l	4,95 ▶	G692
90 00 473 433	2 ²	1	5,55 / 1 l	11,10 ▶	G692

¹ für Spender 9000473400

² für Spender 9000473404

Die Angebote gelten nur für gewerbliche Abnehmer.



Hautreinigung

IVRAXO® ACTIVE PEARLS

IVRAXO® ACTIVE PEARLS ist ein Handreiniger für starke Verschmutzungen, der hervorragende Reinigungswirkung erzielt, ohne die Haut durch abrasive Reibekörper zu belasten · dank der neuartigen und zum Patent angemeldeten Schmutzlösekörper Active Soft Pearls (ASP) wirkt IVRAXO® ACTIVE PEARLS hocheffektiv auch gegen hartnäckigen Schmutz – und schont dabei die Haut · mit einer sehr wirksamen und milden Tensidmischung aus Acylglutamat sowie mit rückfettenden Glycerinester

Anwendung:

auf die trockenen Hände verteilen, Hände mit wenig Wasser waschen, gründlich abspülen und trocknen

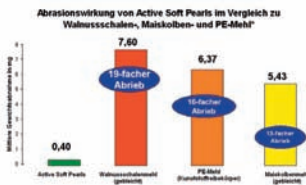

reinigen

Art.-Nr.	Inhalt	VE	Grundpreis/EUR	EUR	KS
90 00 473 465	250 ml	1	1,90 / 100 ml	4,75 ▶	G692
90 00 473 466	2 l	1	9,25 / 1 l	18,50 ▶	G692

* für Spender 9000473404



Hautreinigung

IVRAXO® SOFT G

Reinigungsbereich: starke Verschmutzung
rückfettend · pastös · mit Kunststoffreibekörpern, lösemittelfrei · leicht parfümiert

reinigen

Art.-Nr.	Inhalt l	VE	Grundpreis/EUR	EUR	KS
90 00 473 441	2 l	1	6,05 / 1 l	12,10 ▶	G692

* für Spender 9000473404



Handreiniger

IVRAXO® INTENSIVE

sehr starke Reinigungskraft · Reinigungsbereich: extreme Verschmutzungen · mit Kunststoffreibekörpern · lösemittelfrei · rückfettend · leicht parfümiert

reinigen

Art.-Nr.	Inhalt ml	VE	Grundpreis/EUR	EUR	KS
90 00 473 472	250	1	1,50 / 100 ml	3,75 ▶	G692



Spezial-Hautreinigung

IVRAXO® SOFT ULTRA

Reinigungsbereich: stark haftende Verschmutzung · besonders **geeignet für Lacke, Harze, Kleber und Bitumen** mit Kunststoffreibekörpern, rückfettend, schonende Reinigung durch Esteröle · leicht parfümiert

reinigen

Art.-Nr.	Inhalt	VE	Grundpreis/EUR	EUR	KS
90 00 473 435	250 ml	1	1,98 / 100 ml	4,95 ▶	G692
90 00 473 438	2 l	1	11,75 / 1 l	23,50 ▶	G692

* für Spender 9000473404



Haut-Pflegecreme

LIGANA® UREA

Hautpflegecreme für Hände und Gesicht auf der Basis einer Öl-in-Wasser-Emulsion
sehr gut einziehend · unparfümiert · silikonfrei · leicht fettend



Art.-Nr.	Inhalt	VE	Grundpreis/EUR	EUR ¹	KS
90 00 473 454	50 ml	10	6,20 / 100 ml	3,10 ▶	G692
90 00 473 455	2 ² l	1	23,75 / 1 l	47,50 ▶	G692

¹ Preis per St.

² für Spender 9000473404



Hautpflegelotion

SPEZIALLOTION D

OIW - Emulsion
silikonfreie, leicht parfümierte Lotion auch für die Ganzkörperpflege mit feuchtigkeitsspendendem Panthenol und Allantoin

Anwendung: für den ganzen Körper, besonders geeignet zur Pflege nach dem Waschen oder Duschen



Art.-Nr.	Inhalt l	VE	Grundpreis/EUR	EUR	KS
90 00 473 450	1 ¹	1	11,75 / 1 l	11,75 ▶	G692
90 00 473 451	2 ²	1	11,75 / 1 l	23,50 ▶	G692

¹ für Spender 9000473400

² für Spender 9000473404



Handtücher aus AIRFLEX

6789 · 6606 · 6605

Recycling-Produkt · geprägt · 1- oder 2-lagig · hohe Saugfähigkeit · textilähnliches, besonders weiches und saugstarkes Material · auch im nassen Zustand besonders reißfest · in seinen Eigenschaften herkömmlichen Tissues weit überlegen

Art.-Nr.	Ausführung	Falzung	Inhalt je Karton	Abmessung (L x B) mm	VE	EUR	KS
90 00 474 312 ¹	hochweiß, 2-lagig	Interfold	15 x 186 = 2790 Tücher	210 x 217	1	43,50 ▶	H693
90 00 474 315	hochweiß, 1-lagig	Zickzack	20 x 180 = 3600 Tücher	230 x 247	1	73,50 ▶	H693
90 00 474 316	hochweiß, 1-lagig	Lagen	20 x 140 = 2800 Tücher	330 x 250	1	76,00 ▶	H693

¹ für Spender 9000474107



Handtuchspender

6962

Gehäuse aus schlagfestem Kunststoff · mit Füllstandsanzeige · hochwertige Metallic-Optik und Wellendekor · abgeschrägte Oberseite verhindert das Ablegen von Gegenständen · eine Kombination von praktischer Handhabung und Ästhetik · einfache Wartung und Befüllung (verborgener Verschlussmechanismus) · für AIRFLEX*-Handtücher **9000474113, 9000474116, 9000474312** · **hygienische Einzelblattentnahme** · sparsamer Verbrauch

Lieferung erfolgt ohne Papierhandtücher

Art.-Nr.	Abmessung (H x B x T) mm	VE	EUR	KS
90 00 474 107	400 x 280 x 130	1	74,50 ▶	H693



Handtuch

6777 · 6661

die AIRFLEX*-Handtücher sind in puncto Saugfähigkeit und Reißfestigkeit (auch im nassen Zustand) den herkömmlichen Handtüchern weit überlegen · **hygienische Einzelblattentnahme** · Falzung: Interfold



für Spender Art.-Nr. 9000474107

Art.-Nr.	Ausführung	Inhalt je Karton	Abmessung (L x B) mm	VE	EUR	KS
90 00 474 116	2-lagig, hochweiß	30 x 124 = 3720 Tücher	315 x 215	1	94,50 ▶	H693
90 00 474 113	1-lagig, weiß	15 x 180 = 2700 Tücher	315 x 215	1	46,00 ▶	H693



Sammelkorb

6925

kunststoffbeschichtet · Drahtgeflecht · weiß, mit Aufhängung · 60 l Fassungsvermögen

Art.-Nr.	Abmessung (H x B x T) mm	VE	EUR	KS
90 00 474 125	612 x 306 x 306	1	42,50 ▶	H693



Polybeutel

weiß · geeignet für Behälter **9000474127 und 9000474125** bzw. **9000474230**

VE = 1 Rolle à 40 Stück
Preis per Rolle

Art.-Nr.	Abmessung (L x B) mm	VE	EUR	KS
90 00 474 130	610 x 850	1	8,75 ▶	F661



Luftfrischungssystem

6971

Gehäuse aus schlagfestem Kunststoff · hochwertige Metallic-Optik und Wellendekor · programmierbarer Spender für die gezielte Duftabgabe · LCD-Technik

Duftflaschen bitte separat bestellen

Lieferung inklusive Batterien

Art.-Nr.	Abmessung (H x B x T) mm	VE	EUR	KS
90 00 474 135	220 x 120 x 80	1	97,50 ▶	H693

Duftflasche (o. Abb.)

6136

umweltfreundliches Pumpspray · zitronenfrischer Duft

passend für Luftfrischungssystem Art.-Nr. 9000474135

Art.-Nr.	Inhalt ml	VE	Grundpreis/EUR	EUR ¹	KS
90 00 474 139	310	6	4,35 / 100 ml	13,50 ▶	H693

¹ Preis per St.



Seifenspender

6964

elegante, moderne Form · Gehäuse aus schlagfestem Kunststoff · hochwertige Metallic-Optik und Wellendekor · abgeschrägte Oberseite verhindert das Ablegen von Gegenständen · mit Füllstandsanzeige · einfache Wartung und Befüllung (verborgener Verschlussmechanismus) · mit Einwegpumpe für optimierte Dosierung · ohne Auslaufen oder Verstopfen

Seife nicht im Lieferumfang enthalten!

Art.-Nr.	Abmessung (H x B x T) mm	Inhalt l	VE	EUR	KS
90 00 474 120	270 x 140 x 110	1	1	24,50 ▶	H693

Seifencreme (o. Abb.)

6333 · KLEENEX(R) Sanfte Waschlotion

unparfümiert, transparent · mild

VE = 6 Flaschen

passend für Seifenspender 9000474120

Art.-Nr.	Inhalt l	VE	Grundpreis/EUR	EUR ¹	KS
90 00 474 133	1	6	9,75 / 1 l	9,75 ▶	H693

¹ Preis per St.



Toilettenpapierspender

6986

für Großrollen

großes Fassungsvermögen für permanente Verfügbarkeit und niedrigen Wartungsaufwand · Gehäuse aus schlagfestem Kunststoff · hochwertige Metallic-Optik und Wellendekor · abgeschrägte Oberseite verhindert das Ablegen von Gegenständen · mit Füllstandsanzeige · einfache Wartung und Befüllung (verborgener Verschlussmechanismus) · ergiebige Großrollen erfordern seltenes Nachfüllen · ständig einsatzbereit durch Restrollenfunktion für nicht aufgebrauchte Rollen · Verbrauch bis zum letzten Blatt

Art.-Nr.	Abmessung (H x B x T) mm	VE	EUR	KS
90 00 474 158	400 x 430 x 120	1	69,50 ▶	H693



Toilettenpapier-Großrollen

8511 · 8002

für Toilettenpapierspender · erspart häufiges Wechseln

passend für Spender Art.-Nr. 9000474158

Art.-Nr.	Ausführung	Rollenlänge m	VE	Grundpreis/EUR	EUR ¹	KS
90 00 474 149	Tissue, 2-lagig, hochweiß	380	6	0,03 / 1 m	10,10 ▶	H693
90 00 474 148	Krepp, 1-lagig, natur	525	6	0,02 / 1 m	8,10 ▶	H693

¹ Preis per Rolle



Handtuchspender für Falthandtücher

schlagfestes Kunststoffgehäuse, weiß · abschließbar · mit Füllstandsanzeige

Lieferung erfolgt ohne Papierhandtücher

Art.-Nr.	Ausführung	H x B x T mm	VE	EUR	KS
90 00 474 162	für ca. 500 Tücher	291 x 332 x 135	1	39,50 ▶	G692
90 00 474 169	für ca. 1000 Tücher	439 x 333 x 136	1	61,50 ▶	G692



Handtuchspender

schlagfestes Kunststoffgehäuse, weiß · abschließbar · **schnelle hygienische Einzelblattentnahme (Interfold)** · sparsamer Verbrauch · halbrtransparentes Sichtfenster

Lieferung erfolgt ohne Papierhandtücher

Art.-Nr.	Farbe	H x B x T mm	VE	EUR	KS
90 00 474 202	weiß	444 x 302 x 102	1	49,50 ▶	G692



Handtücher

passend für Handtuchspender Art.-Nr. 9000474162 u. 9000474169 · Handtücher Art.-Nr. 9000474207 passend für Handtuchspender Art.-Nr. 9000474202

Art.-Nr.	Ausführung	Farbe	Falzung	L x B mm	Inhalt je Karton	VE	EUR ²	KS
90 00 474 167	Tissue, 2-lagig, weiß, Luftpolsterprägung	weiß	Zickzack	230 x 250	15 x 200 = 3000 Tücher	1	54,50 ▶	H663
90 00 474 168	Tissue, 2-lagig, weiß, Luftpolsterprägung	weiß	Lagen	310 x 250	20 x 120 = 2400 Tücher	1	56,00 ▶	H693
90 00 474 171	Tissue, 2-lagig, grün, Luftpolsterprägung	grün	Zickzack	230 x 250	15 x 200 = 3000 Tücher	1	43,50 ▶	H693
90 00 474 179	Tissue, 2-lagig, grün, Luftpolsterprägung	grün	Lagen	310 x 250	20 x 120 = 2400 Tücher	1	57,50 ▶	H693
90 00 474 207	Hybrid, (Tissue + TAD), 2-lagig	weiß	Interfold	210 x 260	21 x 180 = 3780 Tücher	1	73,50 ▶	G692



Handtuchspender

für Handtuchrollen mit Innenabwicklung · schlagfestes Kunststoffgehäuse · weiß · mit Vorratsanzeige und abschließbarer Haube · wirtschaftliche, einfache Handhabung · Abreißkante aus Edelstahl · leichte Montage

Lieferung erfolgt ohne Handtuchrollen.

Art.-Nr.	H x B x T mm	VE	EUR	KS
90 00 474 183	360 x 239 x 227	1	44,50 ▶	G692



Handtuchrollen

passend für Handtuchspender Art.-Nr. 9000474183

Bitte bestellen Sie die gewünschte Menge in Rollen!

Art.-Nr.	Ausführung	Farbe	Länge m	Breite mm	Blattzahl/Rolle	Grundpreis/EUR	VE	EUR ¹	KS
90 00 474 191	TORK Advanced, Tissue, 1-lagig, unperforiert	hochweiß	275	215	–	0,03 / 1 m	6	9,50 ▶	H693
90 00 474 192	TORK Advanced, Tissue, 2-lagig, perforiert	hochweiß	160	215	457	0,08 / 1 m	6	12,50 ▶	H693
90 00 474 193	TORK Universal, Tissue, 1-lagig, unperforiert	weiß	300	200	–	0,03 / 1 m	6	8,75 ▶	H693

¹ Preis per Rolle

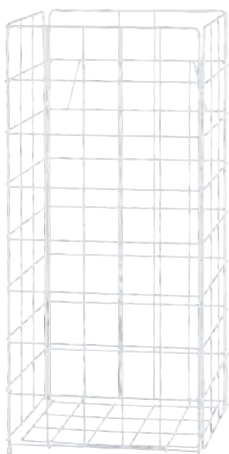

Sammelkorb

Standkorb · Drahtgeflecht kunststoffbeschichtet, weiß, 60 l Fassungsvermögen

Art.-Nr.	H x B x T mm	VE	EUR	KS
90 00 474 230	720 x 330 x 250	1	33,50 ▶	G692

Arbeitsschutz



Sammelkorb

Wandkorb · Drahtgeflecht kunststoffbeschichtet, weiß, 20 l Fassungsvermögen

Art.-Nr.	H x B x T mm	VE	EUR	KS
90 00 474 231	350 x 320 x 220	1	24,50 ▶	G692



Sammelbehälter

Kunststoffgehäuse · weiß · zur Wandmontage geeignet · 50 l Fassungsvermögen

Art.-Nr.	Abmessung (H x B x T) mm	VE	EUR	KS
90 00 474 233	629 x 389 x 289	1	69,50 ▶	G692



Seifenspender

schlagfestes Kunststoffgehäuse, weiß · mit bequemer Einhandbedienung · abschließbar · mit Füllstandsanzeige

geeignete Seife: Art.-Nr. 9000474177 bzw. 9000474178

Seife nicht im Lieferumfang enthalten!

Art.-Nr.	H x B x T mm	Inhalt	VE	EUR	KS
90 00 474 156	206 x 112 x 114	475 ml	1	37,50 ▶	H693
90 00 474 157	291 x 112 x 114	1 l	1	44,50 ▶	H693



Seifencreme

klinisch getestet · biologisch abbaubar · leicht parfümiert

Art.-Nr.	Inhalt	VE	Grundpreis/EUR	EUR ³	KS
90 00 474 177	475 ¹ ml	8	9,47 / 1 l	4,50 ▶	H693
90 00 474 178	1 ² l	6	9,50 / 1 l	9,50 ▶	H693

¹ für Spender 9000474156

² für Spender 9000474157

³ Preis per St.

90 00 474 177

90 00 474 178



Toilettenpapierspender für 2 Papierrollen

schlagfestes Kunststoffgehäuse, weiß, mit Sichtfenster · abschließbar · für alle handelsüblichen Rollen · mit 2 diebstahlsicher untergebrachten Rollen

geeignetes Papier 9000474927

Lieferung der Spender erfolgt ohne Papier!

Art.-Nr.	H x B x T mm	VE	EUR	KS
90 00 474 220	158 x 286 x 153	1	47,50 ▶	G692

Die Angebote gelten nur für gewerbliche Abnehmer.



Toilettenpapier

Tissue · 3-lagig · hochweiß · Honigwabengprägung

geeignet für Toilettenpapierspender 9000474220

VE = 30 Rollen à 250 Blatt
Bitte bestellen Sie die gewünschte Menge in Rollen!

Art.-Nr.	VE	EUR ¹	KS
90 00 474 927	30	0,85 ▶	G692

¹ Preis per Rolle



Toilettenpapierspender-Großrolle

schlagfestes Kunststoffgehäuse, weiß, mit Sichtfenster · abschließbar · mit Restrollenhalterung · für stark frequentierte Bereiche

geeignetes Papier 9000474209

Lieferung der Spender erfolgt ohne Papier!

Art.-Nr.	H x B x T mm	VE	EUR	KS
90 00 474 219	360 x 437 x 133	1	37,50 ▶	G692



Toilettenpapier-Großrolle

Tissue · 2-lagig · hochweiß mit Dekorprägung

geeignet für Toilettenpapierspender 9000474219

Art.-Nr.	Länge m	VE	Grundpreis/EUR	EUR ¹	KS
90 00 474 209	360	6	0,02 / 1 m	8,50 ▶	G692

¹ Preis per Rolle



Toilettenpapier

Tissue · 2-lagig · weiß

VE = 64 Rollen (8 x 8) à 250 Blatt
Preis pro Rolle

Art.-Nr.	VE	EUR	KS
90 00 474 923	64	0,40 ▶	E690



Toilettenpapier

100 % Zellstoff · 3-lagig · hochweiß

VE = 56 Rollen (7 x 8) à 250 Blatt
Preis per Rolle

Art.-Nr.	VE	EUR	KS
90 00 474 925	56	0,70 ▶	E690



Putztuch

WK 70 Z

textiles Allroundwischtuch für trockene und nasse Wischvorgänge · umweltfreundlich, da 100 % Viskose, ohne Kunstfaseranteil · saugstark, nass-, reiß- und abriebfest · sehr sparsam im Verbrauch · fusselarm · lösungsmittelbeständig, silikonfrei und lebensmittelecht · weiß, z-gefaltet

VE = 12 x 50 Tücher

Art.-Nr.	L x B mm	Anzahl Tücher	VE	EUR ¹	KS
90 00 469 505	380 x 290	600	1	91,50 ▶	C692

¹ Preis per VE



Putztuch

WK 20/30

blau · Tissue-Qualität aus 100 % Recyclingmaterial · besonders saugstark · sparsam im Verbrauch · **farbecht in Verbindung mit Lösungsmitteln** · volumengeprägt, zwischenblattverleimt · perforiert, fusselarm

Lieferung erfolgt ohne Bodenständer!

geeignete Spender: Bodenständer Art.-Nr. 9000469206 oder Wandhalter Art.-Nr. 9000469207

Art.-Nr.	Ausführung	L x B mm	Blattzahl/Rolle	VE	Grundpreis/EUR	EUR ¹	KS
90 00 469 011	WK 20, 2-lagig	380 x 380	500	2	0,08 / 1 m	14,75 ▶	C692
90 00 469 015	WK 30, 3-lagig	380 x 380	500	2	0,10 / 1 m	19,75 ▶	C692

¹ Preis per Rolle



Putztuch

WK 70

textiles Allroundwischtuch für trockene und nasse Wischvorgänge · umweltfreundlich, da 100 % Viskose, ohne Kunstfaseranteil · saugstark, da nass-, reiß- und abriebfest · sehr sparsam im Verbrauch · fusselarm · lösungsmittelbeständig, silikonfrei und lebensmittelecht · weiß

Lieferung erfolgt ohne Bodenständer!

geeignete Spender: Bodenständer Art.-Nr. 9000469206 oder Wandhalter Art.-Nr. 9000469207

Art.-Nr.	L x B mm	Blattzahl/Rolle	VE	Grundpreis/EUR	EUR ¹	KS
90 00 469 501	380 x 290	500	1	0,37 / 1 m	69,50 ▶	C692

¹ Preis per Rolle

Wasseraufnahme im Vergleich.

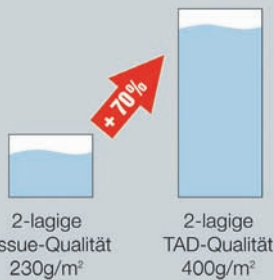

TORK: professionelle Betriebs- und Waschromhygiene

- die drei neu definierten Qualitätsstufen stehen jeweils für eine eigene Preis-/Leistungskategorie
- für jede Anwendung die passende Lösung
- steigern Sie Ihre Produktivität durch einen schnellen und effizienten Reinigungsprozess.

TORK Universal

Die bewährte Qualität für grundlegende Ansprüche. Für alle Anwender, die bewährte Standardlösungen bevorzugen.

TORK Advanced

Die Qualitätsstufe für gehobene Ansprüche mit dem optimalen Preis-Leistungs-Verhältnis. Produkte dieser Qualitätskategorie sorgen dafür, dass alle anfallenden Arbeitsvorgänge schneller und sauberer von der Hand gehen.

TORK Premium

Die Top-Qualität für alle Wisch-, Reinigungs- und Polierarbeiten im Industriebereich. Besteht alle Herausforderungen im schweren Arbeitseinsatz und wird höchsten Ansprüchen gerecht. Besonders weich, extrastark, reißfest, mit hoher Saugkraft und hoher Tropfsicherheit. Mehrmalige Verwendung möglich.

Die neue TAD-Qualität

TAD bezeichnet ein spezielles Herstellungsverfahren. Hierbei wird das Tuch durch einen ständigen, heißen Luftfluss getrocknet. Das verleiht den Tüchern noch mehr Weichheit und das entscheidende Plus an Stärke und Saugkraft sowie den "Springback-Effekt", bei dem die Tücher an Volumen gewinnen, sobald sie nass werden.



Papierspender

komplett mit 4 Putztuch-Rollen TORK Advanced 420 Performance

Im Set besonders günstig

Putztuch

TORK Advanced 420 Performance

2-lagig, Hybrid · Einsatzgebiete: Industrie, Werkstätten · Farbe: weiß · Tissue-Putztuch · Linienprägung mit hoher Saugkraft und Reißfestigkeit

Art.-Nr.	Ausführung	VE	EUR	KS
90 00 469 203	Bodenständer mit 4 Rollen TORK Advanced 420	1	136,00 ▶	G693
90 00 469 204	Wandhalter mit 4 Rollen TORK Advanced 420	1	129,50 ▶	G693

Die Angebote gelten nur für gewerbliche Abnehmer.



Wandhalter

ohne Verbrauchsgut, für Putztuch-Rollen bis 430 mm Breite · stabiles Kunststoff-/Metallgestell · sicheres und zuverlässiges Abreißen durch Abreißkante mit glasfaserverstärkten Zähnen

Lieferung ohne Putztuch-Rolle

Art.-Nr.	H x B x T mm	VE	EUR	KS
90 00 469 207	463 x 646 x 274	1	69,50 ▶	G692



Bodenständer

ohne Verbrauchsgut, für Putztuch-Rollen bis 430 mm Breite · stabiles Kunststoff-/Metallgestell · sicheres und zuverlässiges Abreißen durch Abreißkante mit glasfaserverstärkten Zähnen

Lieferung ohne Putztuch-Rolle

Art.-Nr.	H x B x T mm	VE	EUR	KS
90 00 469 206	1006 x 646 x 530	1	79,50 ▶	G692



Putztuch

TORK Universal 320 · 129237

Einsatzgebiete: Industrie, Werkstätten · universell einsetzbares Tissue-Putztuch aus 100 % Recyclingmaterial · das Tuch ist saugfähig und reißfest · **für alle einfachen Reinigungsarbeiten wie z. B. zum Entfernen von grobem Schmutz oder Schmierfetten**

geeignete Spender: Bodenständer Art.-Nr. 9000469206 oder Wandhalter Art.-Nr. 9000469207

Art.-Nr.	Ausführung	Farbe	L x B mm	Gebinde	Blattzahl/Rolle	VE	Grundpreis/EUR	EUR ¹	KS
90 00 469 168	2-lagig, weiß, Tissue	weiß	340 x 235	Rolle	1500	2	0,04 / 1 m	22,50 ▶	G692

¹ Preis per Rolle



Putztuch

Putztuch TORK Advanced 415 · 130100

Einsatzgebiete: Industrie, Werkstätten · Tissue-Allzweckputztuch zum Reinigen von Arbeitsgeräten und -flächen · **für alle mittelschweren Reinigungsarbeiten**, bei denen ein hoher Verbrauch zu erwarten ist, aber Wirtschaftlichkeit gefragt ist · **besonders für das Wegwischen von Fett und Öl geeignet**

geeignete Spender: Bodenständler Art.-Nr. 9000469206 oder Wandhalter Art.-Nr. 9000469207

Art.-Nr.	Ausführung	Farbe	L x B mm	Gebinde	Blattzahl/Rolle	VE	Grundpreis/EUR	EUR ¹	KS
90 00 469 181	1-lagig, weiß, Tissue	weiß	- x 245	Rolle	1000 (m)	1	0,20 / 1 m	49,50 ▶	H693

¹ Preis per Rolle



Putztuch

TORK Advanced 420 Performance · 130041

Einsatzgebiete: lebensmittel- und metallverarbeitende Industrie, Werkstätten · Hybrid-Putztuch: strapazierfähig und nassreißfest · gute Trockenwischeigenschaften durch hohe Saugfähigkeit · **für alle Reinigungsarbeiten, bei denen rückstandslose Sauberkeit gefragt ist, wie das Wegwischen und Reinigen von Fett, Öl, Wasser und anderen Flüssigkeiten**

geeignete Spender: Bodenständler Art.-Nr. 9000469206 oder Wandhalter Art.-Nr. 9000469207

Art.-Nr.	Ausführung	Farbe	L x B mm	Gebinde	Blattzahl/Rolle	VE	Grundpreis/EUR	EUR ¹	KS
90 00 469 173	2-lagig, weiß, Hybrid	weiß	340 x 235	Rolle	750	2	0,07 / 1 m	18,95 ▶	G692

¹ Preis per Rolle



Putztuch

TORK Advanced 420 Performance · 130050

Einsatzgebiete: Industrie, Werkstätten · Hybrid: verbindet die wirtschaftlichen Eigenschaften der Tissue-Qualität und die Saugstärke und Reißfestigkeit der **TAD-Qualität** · mit hoher Saugkraft und sehr hoher Reißfestigkeit auch im nassen Zustand · für Reinigungsarbeiten, bei denen hohe Absorption gefordert ist, wie z. B. das Aufwischen von Emulsionen, Fetten und Flüssigkeiten

geeigneter Spender: Bodenständler Art.-Nr. 9000469207

Art.-Nr.	Ausführung	Farbe	L x B mm	Gebinde	Blattzahl/Rolle	VE	Grundpreis/EUR	EUR ¹	KS
90 00 469 224	2-lagig, blau, Hybrid	blau	340 x 370	Rolle	1500	1	0,06 / 1 m	31,50 ▶	G692

¹ Preis per Rolle



Putztuch

TORK Advanced 430 Performance · 130070

Einsatzgebiete: Industrie, Werkstätten · TAD: mehr Weichheit und ein entsprechendes Plus an Stärke und Saugkraft · hohe Reißfestigkeit und Saugkraft · mehr Volumen im nassen Zustand · für anspruchsvolle Reinigungsarbeiten, bei denen eine besonders hohe Absorption gefordert ist, wie z. B. das Aufwischen von Emulsionen, Fetten, Flüssigkeiten und Ölen in großen Mengen

geeignete Spender: Bodenständer Art.-Nr. 9000469206 oder Wandhalter Art.-Nr. 9000469207

Art.-Nr.	Ausführung	Farbe	L x B mm	Gebinde	Blattzahl/Rolle	VE	Grundpreis/EUR	EUR ¹	KS
90 00 469 225	2-lagig, blau, TAD	blau	340 x 370	Rolle	1000	1	0,09 / 1 m	31,50 ▶	G692

¹ Preis per Rolle



Putztuch

TORK Advanced 440 Performance · 130081

Einsatzgebiete: Industrie, Werkstätten · hochvolumiges Putztuch in **TAD-Qualität**, dadurch sehr weich mit dem entscheidenden Plus an Stärke und Saugkraft · sehr hohe Reißfestigkeit auch im nassen Zustand · **eine glatte Seite für empfindliche Oberflächen und eine raue Seite zum Entfernen von grobem Schmutz** · für die schnelle Aufnahme und Absorption von Ölen, Bohr- und Schneideemulsionen, sowie sonstiger Flüssigkeiten

Sehr voluminöse Tücher, auch im nassen Zustand!

geeignete Spender: Bodenständer Art.-Nr. 9000469206 oder Wandhalter Art.-Nr. 9000469207

Bitte geben Sie bei Ihrer Bestellung die gewünschte Menge in Rollen an!

Art.-Nr.	Ausführung	Farbe	L x B mm	Gebinde	Blattzahl/Rolle	VE	Grundpreis/EUR	EUR ¹	KS
90 00 469 169	3-lagig, blau, TAD	blau	340 x 235	Rolle	350	2	0,18 / 1 m	21,50 ▶	G692

¹ Preis per Rolle



Putztuch

TORK Advanced 440 · 130083

Einsatzgebiete: Industrie, Werkstätten · blau, 3-lagiges, hochvolumiges Putztuch in **TAD-Qualität**, dadurch sehr weich mit dem entscheidenden Plus an Stärke und Saugkraft · sehr hohe Reißfestigkeit auch im nassen Zustand · **eine glatte Seite für empfindliche Oberflächen und eine raue Seite zum Entfernen von grobem Schmutz** · für die schnelle Aufnahme und Absorption von Ölen, Bohr- und Schneideemulsionen · für den mobilen Einsatz, Spenderkarton mit Tragegriff, schnelle Tuchentnahme

sehr voluminöse Tücher, auch im nassen Zustand

Art.-Nr.	Ausführung	Farbe	L x B mm	Gebinde	Inhalt je Karton Bl.	VE	EUR ¹	KS
90 00 469 170	3-lagig, blau, TAD	blau	325 x 385	Karton	200	1	19,50 ▶	G692

¹ Preis per Karton



Putztuch

TORK Premium 510 · 510104

Einsatzgebiete: Druckereien, Labore, chemische Industrie · sehr weiches und saugfähiges Polier- und Reinigungstuch aus Vliesstoff · besonders lösemittelbeständig und äußerst fusselfarm · das dünne Material ermöglicht auch die problemlose Reinigung von engen Stellen · hohe Reinigungsleistung im trockenen wie im nassen Zustand · **für anspruchsvollste Reinigung und Polierarbeiten mit Lösungsmitteln auf weichen und empfindlichen Oberflächen**

geeignete Spender: Bodenständer Art.-Nr. 9000469206 oder Wandhalter Art.-Nr. 9000469207

Art.-Nr.	Ausführung	L x B mm	Blattzahl/Rolle	VE	Grundpreis/EUR	EUR ¹	KS
90 00 469 809	1-lagig, weiß	380 x 430	1000	1	0,34 / 1 m	129,00 ▶	H693

¹ Preis per Rolle



Putztuch

TORK Premium 510 · 510137

Einsatzgebiete: Druckereien, Labore, chemische Industrie · sehr weiches und saugfähiges Polier- und Reinigungstuch aus Vliesstoff · besonders lösemittelbeständig und äußerst fusselfarm · **für anspruchsvollste Reinigung und Polierarbeiten mit Lösungsmitteln auf weichen und empfindlichen Oberflächen**

geeignete Spender: Bodenständer Art.-Nr. 9000469206 oder Wandhalter Art.-Nr. 9000469207

Art.-Nr.	Ausführung	Farbe	L x B mm	Gebinde	Blattzahl/Rolle	VE	Grundpreis/EUR	EUR ¹	KS
90 00 469 810	1-lagig, weiß	weiß	380 x 320	Rolle	400	1	0,25 / 1 m	37,50 ▶	H693

¹ Preis per Rolle



Putztuch

TORK Premium 520 · 520304

Einsatzgebiete: metall- und blechverarbeitende Industrie und Werkstätten · hochwertige, saugkräftige, reißfeste und fusselfarme Vliesstofftücher · nimmt Flüssigkeiten schneller auf als Textillappen · **besonders geeignet für die Aufnahme von Wasser, Ölen, Fetten, Bohremulsionen und Metallspänen**

geeignete Spender: Bodenständer Art.-Nr. 9000469206 oder Wandhalter Art.-Nr. 9000469207

Art.-Nr.	Ausführung	Farbe	L x B mm	Gebinde	Blattzahl/Rolle	VE	Grundpreis/EUR	EUR ¹	KS
90 00 469 820	1-lagig, grau	grau	380 x 430	Rolle	950	1	0,43 / 1 m	155,00 ▶	H693

¹ Preis per Rolle



Putztuch

TORK Premium 520 · 520378

Einsatzgebiete: metall- und blechverarbeitende Industrie und Werkstätten · hochwertige, saugkräftige, reißfeste und fusselfarme Vliesstofftücher · nimmt Flüssigkeiten schneller auf als Textillappen · **besonders geeignet für die Aufnahme von Wasser, Ölen, Fetten, Bohremulsionen und Metallspänen**

Einzeltücher im Großbeutel
VE = 5 x 140 Blatt = 700 Blatt je Karton

Art.-Nr.	Ausführung	Farbe	L x B mm	Inhalt je Beutel St.	VE	EUR ¹	KS
90 00 469 821	1-lagig, grau	grau	430 x 385	140	1	112,50 ▶	H693

¹ Preis per VE



Putztuch

TORK Premium 520 · 520371

für den mobilen Einsatz · Spenderkarton mit Tragegriff · schnelle Tuchentnahme · **Einsatzgebiete: metall- und blechverarbeitende Industrie und Werkstätten** · hochwertige, saugkräftige, reißfeste und fusselarme Vliesstofftücher · nimmt Flüssigkeiten schneller auf als Textillappen · **besonders geeignet für die Aufnahme von Wasser, Ölen, Fetten, Bohremulsionen und Metallspänen**

Art.-Nr.	Ausführung	Farbe	L x B mm	Blattzahl/Box	VE	EUR ¹	KS
90 00 469 822	1-lagig, grau	grau	430 x 385	280	1	47,50 ▶	H693

¹ Preis per Handy Box



Putztuch

TORK Premium 530 · 530137

Einsatzgebiete: Industrie, Werkstatt, Küche oder Labor · textilähnliches, sehr voluminöses Vliesstofftuch · die hohe Saugkraft bei Wasser und Lösungsmitteln und die gute Abgabefähigkeit sorgen für geringeren Lösungsmittelverbrauch und ein geringes Gesundheitsrisiko für den Anwender · eine glatte Seite für empfindliche Oberflächen und eine raue Seite zum Entfernen von grobem Schmutz · der ideale Ersatz für weiße Textiltücher · **für anspruchsvollste Reinigungsarbeiten mit Lösungs- oder Reinigungsmitteln**

geeignete Spender: Bodenständer Art.-Nr. 9000469206 oder Wandhalter Art.-Nr. 9000469207

Art.-Nr.	Ausführung	Farbe	L x B mm	Blattzahl/Rolle	VE	Grundpreis/EUR	EUR ¹	KS
90 00 469 830	1-lagig, weiß	hochweiß	380 x 320	280	1	0,39 / 1 m	41,50 ▶	H693

¹ Preis per Rolle



Putztuch

TORK Premium 530 · 530178

Einsatzgebiete: Industrie, Werkstatt, Küche oder Labor · textilähnliches, sehr voluminöses Vliesstofftuch · die hohe Saugkraft mit Wasser und Lösungsmitteln und die gute Abgabefähigkeit sorgen für geringeren Lösungsmittelverbrauch und ein geringes Gesundheitsrisiko für den Anwender · eine glatte Seite für empfindliche Oberflächen und eine raue Seite zum Entfernen von grobem Schmutz · der ideale Ersatz für weiße Textiltücher · **für anspruchsvollste Reinigungsarbeiten mit Lösungs- oder Reinigungsmitteln**

Einzeltücher im Großbeutel
VE = 5 x 100 Tücher = 500 Tücher Karton

Art.-Nr.	Ausführung	Farbe	L x B mm	Inhalt je Beutel St.	VE	EUR ¹	KS
90 00 469 833	1-lagig, weiß	weiß	430 x 385	100	1	91,50 ▶	H693

¹ Preis per VE



Putztuch

TORK Premium 530 · 530175

Einsatzgebiete: Industrie, Werkstatt, Küche oder Labor · für den mobilen Einsatz · Spenderkarton mit Tragegriff · schnelle Tuchentnahme · **textilähnliches, sehr voluminöses Vliesstofftuch** · die hohe Saugkraft mit Wasser und Lösungsmitteln und die gute Abgabefähigkeit sorgen für geringeren Lösungsmittelverbrauch und ein geringes Gesundheitsrisiko für den Anwender · eine glatte Seite für empfindliche Oberflächen und eine raue Seite zum Entfernen von grobem Schmutz · der ideale Ersatz für weiße Textiltücher · **für anspruchsvollste Reinigungsarbeiten mit Lösungs- oder Reinigungsmitteln**

Art.-Nr.	Ausführung	Farbe	L x B mm	Blattzahl/Box	VE	EUR ¹	KS
90 00 469 832	1-lagig, weiß	weiß	640 x 385	120	1	36,00 ▶	H693

¹ Preis per Handy Box



Spezialtuch

TORK Premium · 90537

Einsatzgebiete: hygienesensible Bereiche, z. B. Einrichtungen des Gesundheitswesens, Labore · sehr weiches und fusselarmes Tuch ideal für staubempfindliche Oberflächen · weich, mit textilem Charakter · ermöglicht präzises Reinigen · das robuste Material garantiert eine langlebige Funktion und ermöglicht den mehrmaligen Gebrauch ohne zu reißen · im trockenen wie im nassen Zustand einsetzbar · hitzebeständig bis 360 °C

geeignete Spender: Bodenständer Art.-Nr. 9000469206 oder Wandhalter Art.-Nr. 9000469207

Art.-Nr.	Ausführung	L x B mm	Inhalt je Karton Bl.	VE	EUR	KS
90 00 469 900	1-lagig, weiß	380 x 320	300	1	56,00 ▶	H693



Putztuchspender

Roll Control System · 7928

das patentierte Roll-Control-Konstruktionsprinzip ermöglicht Kostenkontrolle und Hygiene durch Einzeltuchentnahme · einfache, bequeme Befüllung von vorn · optisch ansprechendes Design mit abgerundeten Kanten · widerstandsfähiger, stoßfester ABS-Kunststoff · wahlweise Verschluss durch Schlüssel oder Druckknopf

geeignetes Putztuch: Art.-Nr. 9000469612

Art.-Nr.	Farbe	H x B x T mm	VE	EUR	KS
90 00 469 600	grau-transparent	305 x 260 x 240	1	47,50 ▶	J694



Putztuch

WYPALL* L 20, 7492

Rollenkern Ø 60 mm · ideal zur Reinigung leicht verschmutzter Oberflächen · AIRFLEX*-Material **die besonderen Vorteile gegenüber Tissue-Tüchern:**

- größere Flüssigkeitsaufnahme (auch im nassen Zustand)
- geringerer Verbrauch, somit Kosten- und Abfalleinsparung entspricht den bisherigen 2-lagigen Tissueprodukten

passend zu Spender Art.-Nr. 9000469600

Art.-Nr.	Ausführung	Farbe	L x B mm	Blattzahl/Rolle	VE	Grundpreis/EUR	EUR ¹	KS
90 00 469 613	1-lagig, perforiert	blau	380 x 185	400	6	0,04 / 1 m	6,75 ●	J694

¹ Preis per Rolle



Wandhalter und Tischständer

6146

für Putztuch-Rollen bis 440 mm Breite · auch als Tischständer zu verwenden

Putztuch-Rollen gehören nicht zum Lieferumfang

Art.-Nr.	H x B x T mm	VE	EUR	KS
90 00 469 107	330 x 515 x 300	1	62,50 ▶	H693



Bodenständer, fahrbar

6155

für Putztuch-Rollen bis 440 mm Breite · mit Halterung für Abfallsäcke

Putztuch-Rollen und Abfallsäcke gehören nicht zum Lieferumfang

Art.-Nr.	H x B x T mm	VE	EUR	KS
90 00 469 108	1090 x 500 x 740	1	77,50 ▶	H693



Putztuch

WYPALL* L 20, 7202

AIRFLEX*-Material

ideal zur Reinigung leicht verschmutzter Oberflächen

die besonderen Vorteile gegenüber Tissue-Tüchern:

- größere Flüssigkeitsaufnahme (auch im nassen Zustand)
- höhere Reißfestigkeit
- geringerer Verbrauch, somit Kosten- und Abfalleinsparung

geeignete Spender: 9000469107 und 9000469108

Art.-Nr.	Ausführung	Farbe	L x B mm	Blattzahl/Rolle	VE	Grundpreis/EUR	EUR	KS
90 00 469 635	1-lagig, perforiert	weiß	380 x 235	1000	1	0,04 / 1 m	16,95 ▶	H693



Putztuch

WYPALL* L 30, 7314 · 7346 · 7347

vielseitig einsetzbar

AIRFLEX*-Material

der Allrounder, große Saugfähigkeit bei Öl und Schmier

die besonderen Vorteile gegenüber Tissue-Tüchern:

- größere Flüssigkeitsaufnahme (auch im nassen Zustand)
- höhere Reißfestigkeit
- geringerer Verbrauch, somit Kosten- und Abfalleinsparung



Art.-Nr.	Ausführung	Farbe	L x B mm	Blattzahl/Rolle	VE	Grundpreis/EUR	EUR	KS
90 00 469 652	2-lagig, perforiert	blau	420 x 330	280	1	0,27 / 1 m	31,50 ▶	H693
90 00 469 654 ¹	2-lagig, perforiert	blau	380 x 235	1000	1	0,05 / 1 m	19,95 ▶	H693
90 00 469 656 ¹	2-lagig, perforiert (o. Abb.)	blau	380 x 330	1000	1	0,07 / 1 m	27,50 ▶	H693

¹ für Spender 9000469108



Putztuch

WYPALL* L 40, 7426 · 7425

AIRFLEX*-Material

besonders saugstark mit hoher Reißfestigkeit im nassen Zustand · große Reinigungskraft bei Wasser, Öl und Schmier

die besonderen Vorteile gegenüber Tissue-Tüchern:

- höhere Reißfestigkeit
- geringerer Verbrauch, somit Kosten- und Abfalleinsparung

geeignete Spender: 9000469107 und 9000469108

Art.-Nr.	Ausführung	Farbe	L x B mm	Blattzahl/Rolle	VE	Grundpreis/EUR	EUR	KS
90 00 469 640	3-lagig, perforiert	blau	380 x 330	750	1	0,16 / 1 m	46,00 ▶	J694
90 00 469 641	3-lagig, perforiert (o. Abb.)	blau	380 x 235	750	1	0,13 / 1 m	36,00 ▶	J694



Putztuch

WYPALL* L 40, 7471

voluminöse Wischtücher mit hervorragender Aufsaugkapazität und hoher Reißfestigkeit in nassem Zustand · zum Aufnehmen großer Flüssigkeitsmengen · für fast alle Oberflächen · Zellstoff/Latex-Gemisch

Art.-Nr.	Ausführung	Farbe	L x B mm	Inhalt je Karton	VE	EUR ¹	KS
90 00 469 199	1-lagig	weiß	330 x 315	18 x 56 = 1008 Tücher	1	125,00 ▶	J694

¹ Preis per Karton



Putztuch

WYPALL* X 60, 8371

textilartig und robust · saugstarke Zellstoff-Fasern werden in ein Spinnvlies aus Polypropylen eingebunden · hohe Aufsaugkapazität · auch im nassen Zustand reißfest, auswringbar und lösungsmittelbeständig, 68 g/m², wiederverwendbar

geeignete Spender: 9000469107 und 9000469108

Art.-Nr.	Ausführung	Farbe	L x B mm	Blattzahl/Rolle	VE	Grundpreis/EUR	EUR ¹	KS
90 00 469 133	perforiert, geprägt	blau	380 x 310	500	1	0,42 / 1 m	79,50 ▶	H693

¹ Preis per Rolle



Putztuch

WYPALL* X 60, 8380

vielseitige und haltbare Tücher, wirtschaftlich im Einsatz · saugstarke Zellstoff-Fasern werden in ein Spinnvlies aus Polypropylen eingebunden · hohe Aufsaugkapazität · auch im nassen Zustand reißfest, auswringbar und lösungsmittelbeständig, 68 g/m², wiederverwendbar

VE = Multibox-Rolle mit Zentralentnahme im Karton

Art.-Nr.	Ausführung	Farbe	L x B mm	Blattzahl/Multibox	VE	EUR	KS
90 00 469 134	perforiert, geprägt	blau	245 x 420	150	1	17,95 ▶	H693



Putztuch im Spenderkarton

WYPALL* X 70, 8383

Einzelblattentnahme · textilartig, robust · saugstarke Zellstoff-Fasern werden in ein Spinnvlies aus Polypropylen eingebunden · hohe Aufsaugkapazität · auch im nassen Zustand reißfest, auswringbar und lösungsmittelbeständig, 87 g/m², wiederverwendbar

VE = 1 Karton / BRAG* Box

Art.-Nr.	Ausführung	Farbe	L x B mm	Inhalt je Karton	VE	EUR ¹	KS
90 00 469 130	geprägt	weiß	420 x 310	150 Tücher	1	39,50 ▶	H693

¹ Preis per Karton



Putztuch

WYPALL* X 70, 8384

textilartig und robust · saugstarke Zellstoff-Fasern werden in ein Spinnvlies aus Polypropylen eingebunden · hohe Aufsaugkapazität · auch im nassen Zustand reißfest, auswringbar und lösungsmittelbeständig, wiederverwendbar

geeignete Spender: 9000469107 und 9000469108

Art.-Nr.	Ausführung	Farbe	L x B mm	Blattzahl/Rolle	VE	Grundpreis/EUR	EUR ¹	KS
90 00 469 132	perforiert, geprägt	weiß	380 x 410	500	1	0,62 / 1 m	117,50 ▶	H693

¹ Preis per Rolle



Putztuch

KIMTECH* Prozesswischtücher 7643

festе, fusselarme Wischtücher zur Wiederverwendung für die Reinigung mit Chemikalien und Lösungsmitteln · zum rückstandsfreien Nassreinigen glatter Oberflächen (auch Glasoberflächen) in Druckereien, Produktionsbereichen und KFZ-Werkstätten · Polypropylen, 85 g/m²

geeignete Spender: 9000469107 und 9000469108

Art.-Nr.	Ausführung	Farbe	L x B mm	Blattzahl/Rolle	VE	Grundpreis/EUR	EUR ¹	KS
90 00 469 615	perforiert, geprägt	blau	380 x 340	500	1	0,78 / 1 m	149,00 ▶	J694

¹ Preis per Rolle



Trikot-Putzlappen

für einfache Wisch- und Reinigungsarbeiten · weiche Trikotlappen aus Baumwolle · fusselfrei und gut saugend · industriell gereinigte Ware ohne Knöpfe, Ösen und Reißverschlüsse

Einsatzgebiete:

Raffinerien, Werkstätten, Gebäudereinigung, Industrie

Art.-Nr.	Farbe	Inhalt kg	VE	Grundpreis/EUR	EUR ¹	KS
90 00 469 292	bunt	10	1	1,68 / 1 kg	16,75 ▶	F691
90 00 469 293	weiß	10	1	2,75 / 1 kg	27,50 ▶	F691

¹ Preis per VE



Maschinenputztuch

gesteppte bunte Putztücher für grobe Reinigungs- und Wischarbeiten

bunt						
Art.-Nr.	L x B mm	Anzahl Tücher	VE	EUR ¹	KS	
90 00 469 190	340 x 340	1000	1	106,00 ▶	F691	
90 00 469 191	340 x 340	350	1	44,50 ▶	F691	

¹ Preis per VE



Putztuch-Vliesstoff

im Spenderkarton · leicht zu entnehmen · hygienisch einwandfrei · hohe Saugfähigkeit · lösemittelbeständig · mehrfach verwendbar · Gebinde: Karton · 130 g/m²

VE = 250 Tücher

Art.-Nr.	Farbe	L x B mm	VE	EUR ¹	KS
90 00 469 195	weiß	370 x 340	1	27,50 ▶	G692
90 00 469 196	dunkelbunt	370 x 340	1	27,50 ▶	G692

¹ Preis per VE



Spritzerschutzdecke

von 600 °C bis 1150 °C · bewährt gegen Funkenflug, Schweißspritzer und Schweißperlen · toxikologisch unbedenklich · asbest- und keramikfaserfrei · mechanisch belastbar, abriebfest · beste Wärmedämmwerte · schnitt-, schiebe- und scheuerfest

auch als Rollenware lieferbar, Preis auf Anfrage

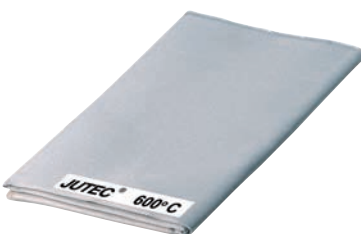

Art.-Nr.	Hitzeschutz max. bei Dauerbelastung °C	Hitzeschutz max. kurzfristig °C	Ausführung	Material	Gewicht g/m ²	L x B mm	VE	EUR	KS
40 00 382 080	500	600	glatt, einseitig Alufix-beschichtet	JT 650 G1	650	1000 x 2000	1	33,50 ▶	F691
40 00 382 081	500	600	glatt, einseitig Alufix-beschichtet	JT 650 G1	650	2000 x 2000	1	66,95 ▶	F691
40 00 382 082	500	600	glatt, einseitig Alufix-beschichtet	JT 650 G1	650	2000 x 3000	1	99,95 ▶	F691
40 00 382 085	900	1150	texturiert, HT-beschichtet	JT 900 HT	1000	1000 x 2000	1	81,95 ▶	F691
40 00 382 086	900	1150	texturiert, HT-beschichtet	JT 900 HT	1000	2000 x 2000	1	159,50 ▶	F691
40 00 382 087	900	1150	texturiert, HT-beschichtet	JT 900 HT	1000	2000 x 3000	1	241,50 ▶	F691

Alle Preise zzgl. gesetzl. MwSt.



Flammschutzmatte

trocken und feucht

700 °C bis 3000 °C · direkte Löt- bzw. Schweißunterlage · durch den mehrschichtigen Spezialaufbau wird ein Weiterfluss der Hitze in der Matte unterbrochen · Einsatz in der Heizungs-/ Sanitärbranche sowie im Karosserie- und Behälterbau – z. B. Schweißen von Rohren, Tanks (zum langsamen Ausglühen von heißen Teilen auch als Gießereimatten lieferbar) · schützt vor Verbrennungen bzw. Zerstörung durch Schweißperlen · asbest- und keramikfrei · bei 3000 °C-Matte Bedienungsanweisung in der Verpackung beachten!

weitere Maße auf Anfrage lieferbar

Art.-Nr.	Ausführung	Hitzeschutz max. °C	L x B x H mm	VE	EUR	KS
40 00 382 090	Lötunterlage mit Alu-Einlage	700	330 x 500 x 5	1	24,50 ▶	F691
40 00 382 095	Schweißunterlage mit Isoliereinlage	1000	300 x 300 x 20	1	36,95 ▶	F691
40 00 382 099	Schweißunterlage mit Spezialisolation	3000	300 x 300 x 30	1	47,95 ▶	F691



Feuerlöschdecke

mit zwei grauen Griffaschen · verpackt in rotem Beutel mit Halbmond-Symbol · Schnittkanten gesäumt

Feuerlöschdecke nach DIN EN 1869

Art.-Nr.	Ausführung	Farbe	L x B mm	VE	EUR	KS
40 00 382 100	Glasgewebe, frotteeartig	weiß	1800 x 1600	1	28,95 ▶	F691



Feuerlöschdecke

mit zwei grauen Griffaschen · verpackt in rotem Beutel mit Halbmond-Symbol · Schnittkanten gesäumt

Feuerlöschdecke nach DIN EN 1869: für Fettbrand

Art.-Nr.	Ausführung	L x B mm	VE	EUR	KS
40 00 382 101	Glasgewebe, beidseitig silikonisiert	1800 x 1600	1	56,50 ▶	F691



Löschdeckenbehälter

nach **DIN EN 1869** · der Behälter besteht aus Stahl · ist von oben aufklappbar · rot lackiert und mit dem Halbmond und Aufschrift **Löschdecke · Fire-blanket** bedruckt

Art.-Nr.	Ausführung	B x H x T mm	VE	EUR	KS
40 00 382 105	ohne Inhalt	300 x 200 x 240	1	30,95 ▶	F691



Schweißerschutzvorhang

als Raumabtrennung · für Kabinen oder Schutzschilde · Baumwollsegeltuch¹ · flammhemmend ausgerüstet · inkl. Ösen und Ringen

weitere Maße und Materialien von 500 °C bis 1300 °C als Vorhang auf Anfrage lieferbar

oliv						
Art.-Nr.	Hitzeschutz max. °C	B x H mm	Gewicht g/m ²	VE	EUR	KS
40 00 382 115	200 ¹	1400 x 1800	420	1	58,95 ▶	F691

¹ weitere Vorhanggewebe von 600 °C bis 1300 °C auf Anfrage

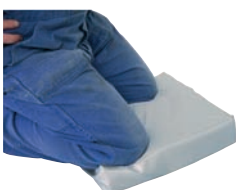

Schweißerkissen Hitzeschutz

bis 250 °C · schützt beim Knien auf heißen Materialien · Isolation besteht aus schwer entflammablem Material

weitere Gewebekissen auf Anfrage

Art.-Nr.	Material	L x B x H mm	VE	EUR	KS
40 00 382 110	Leder	400 x 400 x 40	1	29,50 ▶	F691